КАРТА-ПЛАН ТЕРРИТОРИИ

49:10:010108

(номер кадастрового квартала (номера смежных кадастровых кварталов), являющегося (являющихся) территорией, на которой выполняются комплексные кадастровые работы)

Дата подготовки карты-плана территории **23 октября 2019 г.**

Пояснительная записка

1. Сведения о заказчике

Комитет по управлению муниципальным имуществом и земельным отношениям МО «Ольский городской округ» (ОГРН: 1034900245720, ИНН: 4901006809)

(полное наименование органа местного самоуправления муниципального района или городского округа, органа исполнительной власти города федерального значения Москвы, Санкт-Петербурга или Севастополя, основной государственный регистрационный номер, идентификационный номер налогоплательщика)

–

(сведения об утверждении карты-плана территории)

2. Сведения о кадастровом инженере

Фамилия, имя, отчество (при наличии отчества): *Визер Татьяна Викторовна*

Страховой номер индивидуального лицевого счета: *06227614144*

Контактный телефон: *сот.: +79241186642*

Адрес электронной почты и почтовый адрес, по которым осуществляется связь с кадастровым инженером: *vizertv@mail.ru*
Хабаровский край, Хабаровск г, Джамбула ул 16 дом кв 50

Наименование саморегулируемой организации кадастровых инженеров (СРО), членом которой является кадастровый инженер:
Ассоциация "ГКИ"

Номер регистрации в государственном реестре лиц, осуществляющих кадастровую деятельность: *12 658*

Сокращенное наименование юридического лица, если кадастровый инженер является работником юридического лица:
ООО "Террагор"

Фамилия, имя, отчество (при наличии отчества): *Визер Александр Геннадьевич*

Страховой номер индивидуального лицевого счета: *08272454674*

Контактный телефон: *8-999-794-39-07*

Адрес электронной почты и почтовый адрес, по которым осуществляется связь с кадастровым инженером: *vizerag@mail.ru*
680038, г. Хабаровск, ул. Джамбула, д. 16 кв. 50

Наименование саморегулируемой организации кадастровых инженеров (СРО), членом которой является кадастровый инженер:

Ассоциация "ГКИ"

Номер регистрации в государственном реестре лиц, осуществляющих кадастровую деятельность: *9 859*

Сокращенное наименование юридического лица, если кадастровый инженер является работником юридического лица:
ООО "Террагор"

3. Основания выполнения комплексных кадастровых работ

(наименование и реквизиты государственного или муниципального контракта на выполнение комплексных кадастровых работ)

4. Перечень документов, использованных при подготовке карты-плана территории

№ п/п	Наименование документа	Реквизиты документа
1	2	3
1	Список координат пунктов ГГС и геодезических сетей сгущения	№ 05-003639 ДСП, от 3 сентября 2019 г., выдан (составлен) Управление Росреестра по Магаданской области и Чукотскому автономному округу
2	Правила землепользования и застройки Ольского городского округа Магаданской области	№ 364-РН, от 29 марта 2019 г., выдан (составлен) КУМИ МО Ольский городской округ

5. Сведения о геодезической основе, использованной при подготовке карты-плана территории

Система координат МСК-49

№ п/п	Название пункта и тип знака геодезической сети	Класс геодезической сети	Координаты, м		Сведения о состоянии на 3 сентября 2019 г.		
			X	Y	наружного знака пункта	центра знака	марки
1	2	3	4	5	6	7	8
1	Башня дв. пир.	3	404 325,32	2 382 126,21	Сохранился	Сохранился	Сохранился
2	Болотный сигн.	2/IV	412 738,52	2 381 506,23			
3	Лесной сигн.	3/IV	412 357,08	2 385 004,54			

6. Сведения о средствах измерений

№ п/п	Наименование прибора (инструмента, аппаратуры)	Сведения об утверждении типа измерений	Реквизиты свидетельства о поверке прибора (инструмента, аппаратуры)
1	2	3	4
1	TRIUMPH-1	Номер: 59946-15. Срок действия: 11 июля 2020 г	G4619
2	TRIUMPH-VS	Номер: 47126-11. Срок действия: 11 июля 2020 г.	G4618

7. Пояснения к разделам карты-плана территории

Сведения об уточняемых земельных участках

1. Сведения о характерных точках границы уточняемого земельного участка с кадастровым номером 49:10:010108:1

Зона № 2

Обозначение характерных точек границ	Существующие координаты, м		Уточненные координаты, м		Метод определения координат	Средняя квадратическая погрешность определения координат характерной точки (Mt), м	Формулы, примененные для расчета средней квадратической погрешности определения координат характерной точки (Mt), м
	X	Y	X	Y			
1	2	3	4	5	6	7	8
83	404 570,11	2 382 476,02	404 564,13	2 382 479,34	Аналитический метод	0,10	√(0,07^2 + 0,07^2)
84	404 557,67	2 382 479,06	404 560,39	2 382 482,76			
85	404 546,29	2 382 483,96	404 549,25	2 382 482,31			
86	404 545,55	2 382 482,44	404 548,54	2 382 481,06			
87	404 535,90	2 382 486,70	404 535,90	2 382 486,70			
88	404 503,69	2 382 441,21	404 503,11	2 382 439,71			
н1У	—	—	404 509,14	2 382 435,81			
89	404 513,87	2 382 435,88	404 513,87	2 382 435,88			
346	404 519,53	2 382 435,29	404 518,44	2 382 436,27			
91	404 524,36	2 382 435,40	404 520,09	2 382 438,52			
92	404 527,13	2 382 440,28	404 523,49	2 382 442,54			
н2У	—	—	404 529,83	2 382 448,35			
93	404 531,75	2 382 445,72	404 533,90	2 382 449,52			
н3У	—	—	404 542,58	2 382 454,95			
83	404 570,11	2 382 476,02	404 564,13	2 382 479,34			

2. Сведения о частях границ уточняемого земельного участка с кадастровым номером 49:10:010108:1

Обозначение части границ		Горизонтальное проложение (S), м	Описание прохождения части границ	Отметка о наличии земельного спора о местоположении границ земельного участка
от т.	до т.			
1	2	3	4	5
83	84	5,07	—	—
84	85	11,15		
85	86	1,44		
86	87	13,84		

1	2	3	4	5
87	88	57,30	—	—
88	н1У	7,18		
н1У	89	4,73		
89	346	4,59		
346	91	2,79		
91	92	5,27		
92	н2У	8,60		
н2У	93	4,23		
93	н3У	10,24		
н3У	83	32,55		

3. Общие сведения об уточняемом земельном участке с кадастровым номером 49:10:010108:1

№ п/п	Наименование характеристики земельного участка	Значение характеристики
1	2	3
1	Адрес земельного участка	—
	Местоположение земельного участка (при отсутствии присвоенного адреса)	685930, Российская Федерация, Магаданская область, Ольский р-н, Армань п, Колхозная ул, д 17-а
	Дополнительные сведения о местоположении земельного участка	установлено относительно ориентира, расположенного за пределами участка. Почтовый адрес ориентира: Российская Федерация, Магаданская область, Городской округ Ольский, Армань поселок, улица Колхозная, Домовладение 17-а
2	Площадь земельного участка ± величина погрешности определения площади (Р ± ΔР), м²	1264 ± 12
3	Формула, примененная для расчета предельной допустимой погрешности определения площади земельного участка (ΔР), м²	3,5*0,1*√(1264) = 12
4	Площадь земельного участка согласно сведениям государственного кадастра недвижимости (Ркад), м²	1 478
5	Оценка расхождения Р и Ркад (Р - Ркад), м²	214
6	Предельный минимальный и максимальный размеры земельного участка (Рмин и Рмакс), м²	Рмин = — Рмакс = —
7	Кадастровый или иной номер (обозначение) здания, сооружения, объекта незавершенного строительства, расположенного на земельном участке	49:10:010108:231
8	Иные сведения	—

1. Сведения о характерных точках границы уточняемого земельного участка с кадастровым номером 49:10:010108:10

Зона № 2

Обозначение характерных точек границ	Существующие координаты, м		Уточненные координаты, м		Метод определения координат	Средняя квадратическая погрешность определения координат характерной точки (Mt), м	Формулы, примененные для расчета средней квадратической погрешности определения координат характерной точки (Mt), м
	X	Y	X	Y			
1	2	3	4	5	6	7	8
н4У	—	—	404 733,45	2 382 268,14	Аналитический метод	0,10	√(0,07^2 + 0,07^2)
н5У	—	—	404 728,11	2 382 263,73			
н6У	—	—	404 725,60	2 382 261,99			
н7У	—	—	404 730,98	2 382 255,53			
97	404 735,60	2 382 260,95	404 738,57	2 382 261,46			
н8У	—	—	404 734,78	2 382 266,45			
н4У	—	—	404 733,45	2 382 268,14			

2. Сведения о частях границ уточняемого земельного участка с кадастровым номером 49:10:010108:10

Обозначение части границ		Горизонтальное проложение (S), м	Описание прохождения части границ	Отметка о наличии земельного спора о местоположении границ земельного участка
от т.	до т.			
1	2	3	4	5
н4У	н5У	6,93	—	—
н5У	н6У	3,05		
н6У	н7У	8,41		
н7У	97	9,63		
97	н8У	6,27		
н8У	н4У	2,15		

3. Общие сведения об уточняемом земельном участке с кадастровым номером 49:10:010108:10

№ п/п	Наименование характеристики земельного участка	Значение характеристики
1	2	3

1	2	3
1	Адрес земельного участка	—
	Местоположение земельного участка (при отсутствии присвоенного адреса)	685930, Российская Федерация, Магаданская область, Ольский р-н, Армань п, Совхозный пер, д 1
	Дополнительные сведения о местоположении земельного участка	установлено относительно ориентира, расположенного за пределами участка. Почтовый адрес ориентира: Российская Федерация, Магаданская область, Городской округ Ольский, Армань поселок, переулок Совхозный, Дом 1
2	Площадь земельного участка ± величина погрешности определения площади (Р ± ΔР), м²	82 ± 3
3	Формула, примененная для расчета предельной допустимой погрешности определения площади земельного участка (ΔР), м²	3,5*0,1*√(82) = 3
4	Площадь земельного участка согласно сведениям государственного кадастра недвижимости (Ркад), м²	83
5	Оценка расхождения Р и Ркад (Р - Ркад), м²	1
6	Предельный минимальный и максимальный размеры земельного участка (Рмин и Рмакс), м²	Рмин = — Рмакс = —
7	Кадастровый или иной номер (обозначение) здания, сооружения, объекта незавершенного строительства, расположенного на земельном участке	—
8	Иные сведения	—

1. Сведения о характерных точках границы уточняемого земельного участка с кадастровым номером 49:10:010108:100

Зона № 2

Обозначение характерных точек границ	Существующие координаты, м		Уточненные координаты, м		Метод определения координат	Средняя квадратическая погрешность определения координат характерной точки (Mt), м	Формулы, примененные для расчета средней квадратической погрешности определения координат характерной точки (Mt), м
	X	Y	X	Y			
1	2	3	4	5	6	7	8
102	404 195,93	2 382 037,24	404 195,93	2 382 037,24	Аналитический метод	0,10	√(0,07^2 + 0,07^2)
3512	404 220,75	2 382 034,71	404 220,75	2 382 034,71			
3513	404 226,60	2 382 033,62	404 226,60	2 382 033,62			
103	404 240,74	2 382 031,74	404 238,97	2 382 031,04			
н9У	—	—	404 245,25	2 382 054,60			

1	2	3	4	5	6	7	8
105	404 250,20	2 382 068,63	404 246,92	2 382 067,18	Аналитический метод	0,10	√(0,07^2 + 0,07^2)
106	404 244,05	2 382 070,79	404 239,82	2 382 069,94			
107	404 233,95	2 382 073,45	404 229,75	2 382 074,40			
н10У	—	—	404 228,42	2 382 071,51			
н11У	—	—	404 199,37	2 382 044,23			
н12У	—	—	404 196,64	2 382 040,67			
н13У	—	—	404 197,05	2 382 039,82			
102	404 195,93	2 382 037,24	404 195,93	2 382 037,24			

2. Сведения о частях границ уточняемого земельного участка с кадастровым номером 49:10:010108:100

Обозначение части границ		Горизонтальное проложение (S), м	Описание прохождения части границ	Отметка о наличии земельного спора о местоположении границ земельного участка
от т.	до т.			
1	2	3	4	5
102	3512	24,95	—	—
3512	3513	5,95		
3513	103	12,64		
103	н9У	24,38		
н9У	105	12,69		
105	106	7,62		
106	107	11,01		
107	н10У	3,18		
н10У	н11У	39,85		
н11У	н12У	4,49		
н12У	н13У	0,94		
н13У	102	2,81		

3. Общие сведения об уточняемом земельном участке с кадастровым номером 49:10:010108:100

№ п/п	Наименование характеристики земельного участка	Значение характеристики
1	2	3
1	Адрес земельного участка	—
	Местоположение земельного участка (при отсутствии присвоенного адреса)	685930, Российская Федерация, Магаданская область, Ольский р-н, Армань п, Блюхера ул, д 8
	Дополнительные сведения о местоположении земельного участка	установлено относительно ориентира, расположенного за пределами участка. Почтовый адрес ориентира: Российская Федерация, Магаданская область, Городской округ Ольский, Армань поселок, улица Блюхера, Дом 8

1	2	3
2	Площадь земельного участка ± величина погрешности определения площади (Р ± ΔР), м²	1271 ± 12
3	Формула, примененная для расчета предельной допустимой погрешности определения площади земельного участка (ΔР), м²	3,5*0,1*√(1271) = 12
4	Площадь земельного участка согласно сведениям государственного кадастра недвижимости (Ркад), м²	1 283
5	Оценка расхождения Р и Ркад (Р - Ркад), м²	12
6	Предельный минимальный и максимальный размеры земельного участка (Рмин и Рмакс), м²	Рмин = — Рмакс = —
7	Кадастровый или иной номер (обозначение) здания, сооружения, объекта незавершенного строительства, расположенного на земельном участке	49:10:010108:159
8	Иные сведения	—

1. Сведения о характерных точках границы уточняемого земельного участка с кадастровым номером 49:10:010108:101

Зона № 2

Обозначение характерных точек границ	Существующие координаты, м		Уточненные координаты, м		Метод определения координат	Средняя квадратическая погрешность определения координат характерной точки (Mt), м	Формулы, примененные для расчета средней квадратической погрешности определения координат характерной точки (Mt), м
	X	Y	X	Y			
1	2	3	4	5	6	7	8
106	404 244,05	2 382 070,79	404 239,82	2 382 069,94	Аналитический метод	0,10	√(0,07^2 + 0,07^2)
481	404 246,79	2 382 074,52	404 241,69	2 382 076,05			
н14У	—	—	404 224,51	2 382 088,60			
479	404 226,22	2 382 098,68	404 217,02	2 382 098,68			
111	404 214,30	2 382 095,21	404 213,26	2 382 096,47			
112	404 196,49	2 382 083,37	404 192,41	2 382 086,14			
113	404 199,44	2 382 078,86	404 195,32	2 382 079,06			
114	404 179,18	2 382 064,64	404 175,29	2 382 064,58			
н15У	—	—	404 192,03	2 382 035,31			
102	404 195,93	2 382 037,24	404 195,93	2 382 037,24			

1	2	3	4	5	6	7	8
н13У	—	—	404 197,05	2 382 039,82	Аналитический метод	0,10	√(0,07^2 + 0,07^2)
н12У	—	—	404 196,64	2 382 040,67			
н11У	—	—	404 199,37	2 382 044,23			
н10У	—	—	404 228,42	2 382 071,51			
107	404 233,95	2 382 073,45	404 229,75	2 382 074,40			
106	404 244,05	2 382 070,79	404 239,82	2 382 069,94			

2. Сведения о частях границ уточняемого земельного участка с кадастровым номером 49:10:010108:101

Обозначение части границ		Горизонтальное проложение (S), м	Описание прохождения части границ	Отметка о наличии земельного спора о местоположении границ земельного участка
от т.	до т.			
1	2	3	4	5
106	481	6,39	—	—
481	н14У	21,28		
н14У	479	12,56		
479	111	4,36		
111	112	23,27		
112	113	7,65		
113	114	24,72		
114	н15У	33,72		
н15У	102	4,35		
102	н13У	2,81		
н13У	н12У	0,94		
н12У	н11У	4,49		
н11У	н10У	39,85		
н10У	107	3,18		
107	106	11,01		

3. Общие сведения об уточняемом земельном участке с кадастровым номером 49:10:010108:101

№ п/п	Наименование характеристики земельного участка	Значение характеристики
1	2	3

1	2	3
1	Адрес земельного участка	—
	Местоположение земельного участка (при отсутствии присвоенного адреса)	685930, Российская Федерация, Магаданская область, Ольский р-н, Армань п, Блюхера ул, д 10
	Дополнительные сведения о местоположении земельного участка	установлено относительно ориентира, расположенного за пределами участка. Почтовый адрес ориентира: Российская Федерация, Магаданская область,Городской округ Ольский, Армань поселок, улица Блюхера, Дом 10
2	Площадь земельного участка ± величина погрешности определения площади (Р ± ΔР), м²	1823 ± 15
3	Формула, примененная для расчета предельной допустимой погрешности определения площади земельного участка (ΔР), м²	3,5*0,1*√(1823) = 15
4	Площадь земельного участка согласно сведениям государственного кадастра недвижимости (Ркад), м²	1 741
5	Оценка расхождения Р и Ркад (Р - Ркад), м²	82
6	Предельный минимальный и максимальный размеры земельного участка (Рмин и Рмакс), м²	Рмин = — Рмакс = —
7	Кадастровый или иной номер (обозначение) здания, сооружения, объекта незавершенного строительства, расположенного на земельном участке	49:10:010108:160
8	Иные сведения	—

1. Сведения о характерных точках границы уточняемого земельного участка с кадастровым номером 49:10:010108:102

Зона № 2

Обозначение характерных точек границ	Существующие координаты, м		Уточненные координаты, м		Метод определения координат	Средняя квадратическая погрешность определения координат характерной точки (Mt), м	Формулы, примененные для расчета средней квадратической погрешности определения координат характерной точки (Mt), м
	X	Y	X	Y			
1	2	3	4	5	6	7	8
478	404 238,36	2 382 107,76	404 234,99	2 382 108,83	Аналитический метод	0,10	√(0,07^2 + 0,07^2)
116	404 260,64	2 382 110,37	404 257,89	2 382 110,77			
117	404 264,63	2 382 134,46	404 262,93	2 382 135,09			
118	404 228,73	2 382 124,43	404 227,24	2 382 127,94			
478	404 238,36	2 382 107,76	404 234,99	2 382 108,83			

2. Сведения о частях границ уточняемого земельного участка с кадастровым номером 49:10:010108:102

Обозначение части границ		Горизонтальное проложение (S), м	Описание прохождения части границ	Отметка о наличии земельного спора о местоположении границ земельного участка
от т.	до т.			
1	2	3	4	5
478	116	22,98	—	—
116	117	24,84		
117	118	36,40		
118	478	20,62		

3. Общие сведения об уточняемом земельном участке с кадастровым номером 49:10:010108:102

№ п/п	Наименование характеристики земельного участка	Значение характеристики
1	2	3
1	Адрес земельного участка	—
	Местоположение земельного участка (при отсутствии присвоенного адреса)	685930, Российская Федерация, Магаданская область, Ольский р-н, Армань п, Революции ул, д 17
	Дополнительные сведения о местоположении земельного участка	установлено относительно ориентира, расположенного за пределами участка. Почтовый адрес ориентира: Российская Федерация, Магаданская область, Городской округ Ольский, Армань поселок, улица Революции, Дом 17
2	Площадь земельного участка ± величина погрешности определения площади (Р ± ΔР), м²	642 ± 9
3	Формула, примененная для расчета предельной допустимой погрешности определения площади земельного участка (ΔР), м²	$3,5*0,1*\sqrt{(642)} = 9$
4	Площадь земельного участка согласно сведениям государственного кадастра недвижимости (Ркад), м²	617
5	Оценка расхождения Р и Ркад (Р - Ркад), м²	25
6	Предельный минимальный и максимальный размеры земельного участка (Рмин и Рмакс), м²	Рмин = — Рмакс = —
7	Кадастровый или иной номер (обозначение) здания, сооружения, объекта незавершенного строительства, расположенного на земельном участке	—
8	Иные сведения	—

1. Сведения о характерных точках границы уточняемого земельного участка с кадастровым номером 49:10:010108:103

Зона № 2

Обозначение характерных точек границ	Существующие координаты, м		Уточненные координаты, м		Метод определения координат	Средняя квадратическая погрешность определения координат характерной точки (Mt), м	Формулы, примененные для расчета средней квадратической погрешности определения координат характерной точки (Mt), м
	X	Y	X	Y			
1	2	3	4	5	6	7	8
117	404 264,63	2 382 134,46	404 262,93	2 382 135,09	Аналитический метод	0,10	√(0,07^2 + 0,07^2)
119	404 269,95	2 382 157,77	404 266,53	2 382 160,23			
120	404 265,63	2 382 169,19	404 265,63	2 382 169,19			
н16У	—	—	404 257,09	2 382 169,58			
121	404 245,45	2 382 164,77	404 245,45	2 382 164,77			
122	404 218,74	2 382 148,52	404 217,07	2 382 151,26			
118	404 228,73	2 382 124,43	404 227,24	2 382 127,94			
117	404 264,63	2 382 134,46	404 262,93	2 382 135,09			

2. Сведения о частях границ уточняемого земельного участка с кадастровым номером 49:10:010108:103

Обозначение части границ		Горизонтальное проложение (S), м	Описание прохождения части границ	Отметка о наличии земельного спора о местоположении границ земельного участка
от т.	до т.			
1	2	3	4	5
117	119	25,40	—	—
119	120	9,01		
120	н16У	8,55		
н16У	121	12,59		
121	122	31,43		
122	118	25,44		
118	117	36,40		

3. Общие сведения об уточняемом земельном участке с кадастровым номером 49:10:010108:103

№ п/п	Наименование характеристики земельного участка	Значение характеристики
1	2	3

1	2	3
1	Адрес земельного участка	—
	Местоположение земельного участка (при отсутствии присвоенного адреса)	685930, Российская Федерация, Магаданская область, Ольский р-н, Армань п, Блюхера ул, д 14
	Дополнительные сведения о местоположении земельного участка	установлено относительно ориентира, расположенного в границах участка. Почтовый адрес ориентира: Российская Федерация, Магаданская область, Городской округ Ольский, Армань поселок, улица Блюхера, Дом 14
2	Площадь земельного участка ± величина погрешности определения площади (Р ± ΔР), м²	1380 ± 13
3	Формула, примененная для расчета предельной допустимой погрешности определения площади земельного участка (ΔР), м²	3,5*0,1*√(1380) = 13
4	Площадь земельного участка согласно сведениям государственного кадастра недвижимости (Ркад), м²	1 472
5	Оценка расхождения Р и Ркад (Р - Ркад), м²	92
6	Предельный минимальный и максимальный размеры земельного участка (Рмин и Рмакс), м²	Рмин = — Рмакс = —
7	Кадастровый или иной номер (обозначение) здания, сооружения, объекта незавершенного строительства, расположенного на земельном участке	—
8	Иные сведения	—

1. Сведения о характерных точках границы уточняемого земельного участка с кадастровым номером 49:10:010108:104

Зона № 2

Обозначение характерных точек границ	Существующие координаты, м		Уточненные координаты, м		Метод определения координат	Средняя квадратическая погрешность определения координат характерной точки (Mt), м	Формулы, примененные для расчета средней квадратической погрешности определения координат характерной точки (Mt), м
	X	Y	X	Y			
1	2	3	4	5	6	7	8
479	404 226,22	2 382 098,68	404 217,02	2 382 098,68	Аналитический метод	0,10	√(0,07^2 + 0,07^2)
н17У	—	—	404 220,92	2 382 100,53			
н18У	—	—	404 224,25	2 382 104,63			
478	404 238,36	2 382 107,76	404 234,99	2 382 108,83			
118	404 228,73	2 382 124,43	404 227,24	2 382 127,94			

1	2	3	4	5	6	7	8
122	404 218,74	2 382 148,52	404 217,07	2 382 151,26	Аналитический метод	0,10	√(0,07^2 + 0,07^2)
39	404 189,77	2 382 135,38	404 189,77	2 382 135,38			
124	404 191,31	2 382 133,48	404 191,31	2 382 133,48			
111	404 214,30	2 382 095,21	404 213,26	2 382 096,47			
479	404 226,22	2 382 098,68	404 217,02	2 382 098,68			

2. Сведения о частях границ уточняемого земельного участка с кадастровым номером 49:10:010108:104

Обозначение части границ		Горизонтальное проложение (S), м	Описание прохождения части границ	Отметка о наличии земельного спора о местоположении границ земельного участка
от т.	до т.			
1	2	3	4	5
479	н17У	4,32	—	—
н17У	н18У	5,28		
н18У	478	11,53		
478	118	20,62		
118	122	25,44		
122	39	31,58		
39	124	2,45		
124	111	43,03		
111	479	4,36		

3. Общие сведения об уточняемом земельном участке с кадастровым номером 49:10:010108:104

№ п/п	Наименование характеристики земельного участка	Значение характеристики
1	2	3
1	Адрес земельного участка	—
	Местоположение земельного участка (при отсутствии присвоенного адреса)	685930, Российская Федерация, Магаданская область, Ольский р-н, Армань п, Набережная ул, д 23
	Дополнительные сведения о местоположении земельного участка	установлено относительно ориентира, расположенного в границах участка. Почтовый адрес ориентира: Российская Федерация, Магаданская область, Городской округ Ольский, Армань поселок, улица Набережная, Дом 23
2	Площадь земельного участка ± величина погрешности определения площади (Р ± ΔР), м²	1276 ± 13
3	Формула, примененная для расчета предельной допустимой погрешности определения площади земельного участка (ΔР), м²	3,5*0,1*√(1276) = 13
4	Площадь земельного участка согласно сведениям государственного кадастра недвижимости (Ркад), м²	1 251

1	2	3
5	Оценка расхождения Р и Ркад (Р - Ркад), м²	25
6	Предельный минимальный и максимальный размеры земельного участка (Рмин и Рмакс), м²	Рмин = — Рмакс = —
7	Кадастровый или иной номер (обозначение) здания, сооружения, объекта незавершенного строительства, расположенного на земельном участке	—
8	Иные сведения	—

1. Сведения о характерных точках границы уточняемого земельного участка с кадастровым номером 49:10:010108:105

Зона № 2

Обозначение характерных точек границ	Существующие координаты, м		Уточненные координаты, м		Метод определения координат	Средняя квадратическая погрешность определения координат характерной точки (Mt), м	Формулы, примененные для расчета средней квадратической погрешности определения координат характерной точки (Mt), м
	X	Y	X	Y			
1	2	3	4	5	6	7	8
125	404 143,32	2 382 044,65	404 140,08	2 382 042,95	Аналитический метод	0,10	√(0,07^2 + 0,07^2)
126	404 171,85	2 382 062,84	404 168,27	2 382 062,02			
3134	404 145,09	2 382 103,82	404 145,09	2 382 103,82			
127	404 145,94	2 382 106,44	404 140,12	2 382 108,19			
128	404 116,69	2 382 085,81	404 111,63	2 382 089,23			
125	404 143,32	2 382 044,65	404 140,08	2 382 042,95			

2. Сведения о частях границ уточняемого земельного участка с кадастровым номером 49:10:010108:105

Обозначение части границ		Горизонтальное проложение (S), м	Описание прохождения части границ	Отметка о наличии земельного спора о местоположении границ земельного участка
от т.	до т.			
1	2	3	4	5
125	126	34,03	—	—
126	3134	47,80		
3134	127	6,62		
127	128	34,22		
128	125	54,33		

3. Общие сведения об уточняемом земельном участке с кадастровым номером 49:10:010108:105

№ п/п	Наименование характеристики земельного участка	Значение характеристики
1	2	3
1	Адрес земельного участка	—
	Местоположение земельного участка (при отсутствии присвоенного адреса)	685930, Российская Федерация, Магаданская область, Ольский р-н, Армань п, Набережная ул, д 15
	Дополнительные сведения о местоположении земельного участка	установлено относительно ориентира, расположенного в границах участка. Почтовый адрес ориентира: Российская Федерация, Магаданская область, Городской округ Ольский, Армань поселок, Набережная ул, Дом 15
2	Площадь земельного участка ± величина погрешности определения площади (Р ± ΔР), м²	1901 ± 15
3	Формула, примененная для расчета предельной допустимой погрешности определения площади земельного участка (ΔР), м²	3,5*0,1*√(1901) = 15
4	Площадь земельного участка согласно сведениям государственного кадастра недвижимости (Ркад), м²	1 734
5	Оценка расхождения Р и Ркад (Р - Ркад), м²	167
6	Предельный минимальный и максимальный размеры земельного участка (Рмин и Рмакс), м²	Рмин = — Рмакс = —
7	Кадастровый или иной номер (обозначение) здания, сооружения, объекта незавершенного строительства, расположенного на земельном участке	49:10:010108:179
8	Иные сведения	—

1. Сведения о характерных точках границы уточняемого земельного участка с кадастровым номером 49:10:010108:106

Зона № 2

Обозначение характерных точек границ	Существующие координаты, м		Уточненные координаты, м		Метод определения координат	Средняя квадратическая погрешность определения координат характерной точки (Mt), м	Формулы, примененные для расчета средней квадратической погрешности определения координат характерной точки (Mt), м
	X	Y	X	Y			
1	2	3	4	5	6	7	8
125	404 143,32	2 382 044,65	404 140,08	2 382 042,95	Аналитический метод	0,10	√(0,07^2 + 0,07^2)
492	404 132,72	2 382 035,04	404 130,94	2 382 034,23			

1	2	3	4	5	6	7	8
495	404 098,99	2 382 026,04	404 107,32	2 382 017,94	Аналитический метод	0,10	√(0,07^2 + 0,07^2)
136	404 110,94	2 382 012,86	404 110,94	2 382 012,86			
129	404 117,95	2 382 002,73	404 117,95	2 382 002,73			
130	404 141,14	2 382 019,63	404 137,49	2 382 019,28			
131	404 146,60	2 382 014,10	404 141,79	2 382 013,07			
н19У	—	—	404 146,72	2 382 016,32			
139	404 185,83	2 382 042,62	404 182,84	2 382 040,59			
134	404 182,59	2 382 042,48	404 179,74	2 382 045,38			
н20У	—	—	404 170,89	2 382 059,65			
126	404 171,85	2 382 062,84	404 168,27	2 382 062,02			
125	404 143,32	2 382 044,65	404 140,08	2 382 042,95			

2. Сведения о частях границ уточняемого земельного участка с кадастровым номером 49:10:010108:106

Обозначение части границ		Горизонтальное проложение (S), м	Описание прохождения части границ	Отметка о наличии земельного спора о местоположении границ земельного участка
от т.	до т.			
1	2	3	4	5
125	492	12,63	—	—
492	495	28,69		
495	136	6,24		
136	129	12,32		
129	130	25,61		
130	131	7,55		
131	н19У	5,90		
н19У	139	43,52		
139	134	5,71		
134	н20У	16,79		
н20У	126	3,53		
126	125	34,03		

3. Общие сведения об уточняемом земельном участке с кадастровым номером 49:10:010108:106

№ п/п	Наименование характеристики земельного участка	Значение характеристики
1	2	3

1	2	3
1	Адрес земельного участка	—
	Местоположение земельного участка (при отсутствии присвоенного адреса)	685930, Российская Федерация, Магаданская область, Ольский р-н, Армань п, Набережная ул, д 13
	Дополнительные сведения о местоположении земельного участка	установлено относительно ориентира, расположенного за пределами участка. Почтовый адрес ориентира: Российская Федерация, Магаданская область, Городской округ Ольский, Армань поселок,улица Набережная, Дом 13
2	Площадь земельного участка ± величина погрешности определения площади (Р ± ΔР), м²	1711 ± 14
3	Формула, примененная для расчета предельной допустимой погрешности определения площади земельного участка (ΔР), м²	3,5*0,1*√(1711) = 14
4	Площадь земельного участка согласно сведениям государственного кадастра недвижимости (Ркад), м²	1 535
5	Оценка расхождения Р и Ркад (Р - Ркад), м²	176
6	Предельный минимальный и максимальный размеры земельного участка (Рмин и Рмакс), м²	Рмин = — Рмакс = —
7	Кадастровый или иной номер (обозначение) здания, сооружения, объекта незавершенного строительства, расположенного на земельном участке	49:10:010108:177
8	Иные сведения	—

1. Сведения о характерных точках границы уточняемого земельного участка с кадастровым номером 49:10:010108:107

Зона № 2

Обозначение характерных точек границ	Существующие координаты, м		Уточненные координаты, м		Метод определения координат	Средняя квадратическая погрешность определения координат характерной точки (Mt), м	Формулы, примененные для расчета средней квадратической погрешности определения координат характерной точки (Mt), м
	X	Y	X	Y			
1	2	3	4	5	6	7	8
137	404 157,40	2 381 998,37	404 153,55	2 381 997,40	Аналитический метод	0,10	√(0,07^2 + 0,07^2)
138	404 196,51	2 382 024,51	404 193,06	2 382 023,95			
139	404 185,83	2 382 042,62	404 182,84	2 382 040,59			
н19У	—	—	404 146,72	2 382 016,32			
131	404 146,60	2 382 014,10	404 141,79	2 382 013,07			

1	2	3	4	5	6	7	8
140	404 154,48	2 382 002,77	404 147,90	2 382 004,75	Аналитический метод	0,10	√(0,07^2 + 0,07^2)
137	404 157,40	2 381 998,37	404 153,55	2 381 997,40			

2. Сведения о частях границ уточняемого земельного участка с кадастровым номером 49:10:010108:107

Обозначение части границ		Горизонтальное проложение (S), м	Описание прохождения части границ	Отметка о наличии земельного спора о местоположении границ земельного участка
от т.	до т.			
1	2	3	4	5
137	138	47,60	—	—
138	139	19,53		
139	н19У	43,52		
н19У	131	5,90		
131	140	10,32		
140	137	9,27		

3. Общие сведения об уточняемом земельном участке с кадастровым номером 49:10:010108:107

№ п/п	Наименование характеристики земельного участка	Значение характеристики
1	2	3
1	Адрес земельного участка	—
	Местоположение земельного участка (при отсутствии присвоенного адреса)	685930, Российская Федерация, Магаданская область, Ольский р-н, Армань п, Блюхера ул, д 4-а
	Дополнительные сведения о местоположении земельного участка	установлено относительно ориентира, расположенного в границах участка. Почтовый адрес ориентира: Российская Федерация, Магаданская область, Городской округ Ольский, Армань поселок, улица Блюхера, Дом 4-а
2	Площадь земельного участка ± величина погрешности определения площади (Р ± ΔР), м²	948 ± 11
3	Формула, примененная для расчета предельной допустимой погрешности определения площади земельного участка (ΔР), м²	3,5*0,1*√(948) = 11
4	Площадь земельного участка согласно сведениям государственного кадастра недвижимости (Ркад), м²	955
5	Оценка расхождения Р и Ркад (Р - Ркад), м²	7
6	Предельный минимальный и максимальный размеры земельного участка (Рмин и Рмакс), м²	Рмин = — Рмакс = —
7	Кадастровый или иной номер (обозначение) здания, сооружения, объекта незавершенного строительства, расположенного на земельном участке	49:10:010108:228

1	2	3
8	Иные сведения	—

1. Сведения о характерных точках границы уточняемого земельного участка с кадастровым номером 49:10:010108:108

Зона № 2

Обозначение характерных точек границ	Существующие координаты, м		Уточненные координаты, м		Метод определения координат	Средняя квадратическая погрешность определения координат характерной точки (Mt), м	Формулы, примененные для расчета средней квадратической погрешности определения координат характерной точки (Mt), м
	X	Y	X	Y			
1	2	3	4	5	6	7	8
137	404 157,40	2 381 998,37	404 153,55	2 381 997,40	Аналитический метод	0,10	√(0,07^2 + 0,07^2)
144	404 169,26	2 381 984,45	404 167,02	2 381 981,58			
141	404 181,42	2 381 969,57	404 181,23	2 381 965,96			
143	404 214,63	2 381 996,68	404 213,66	2 381 996,00			
138	404 196,51	2 382 024,51	404 193,06	2 382 023,95			
137	404 157,40	2 381 998,37	404 153,55	2 381 997,40			

2. Сведения о частях границ уточняемого земельного участка с кадастровым номером 49:10:010108:108

Обозначение части границ		Горизонтальное проложение (S), м	Описание прохождения части границ	Отметка о наличии земельного спора о местоположении границ земельного участка
от т.	до т.			
1	2	3	4	5
137	144	20,78	—	—
144	141	21,12		
141	143	44,21		
143	138	34,72		
138	137	47,60		

3. Общие сведения об уточняемом земельном участке с кадастровым номером 49:10:010108:108

№ п/п	Наименование характеристики земельного участка	Значение характеристики
1	2	3

1	2	3
1	Адрес земельного участка	—
	Местоположение земельного участка (при отсутствии присвоенного адреса)	685930, Российская Федерация, Магаданская область, Ольский р-н, Армань п, Блюхера ул, д 4
	Дополнительные сведения о местоположении земельного участка	установлено относительно ориентира, расположенного в границах участка. Почтовый адрес ориентира: Российская Федерация, Магаданская область, Городской округ Ольский, Армань поселок, улица Блюхера, Дом 4
2	Площадь земельного участка ± величина погрешности определения площади (Р ± ΔР), м²	1758 ± 15
3	Формула, примененная для расчета предельной допустимой погрешности определения площади земельного участка (ΔР), м²	3,5*0,1*√(1758) = 15
4	Площадь земельного участка согласно сведениям государственного кадастра недвижимости (Ркад), м²	1 583
5	Оценка расхождения Р и Ркад (Р - Ркад), м²	175
6	Предельный минимальный и максимальный размеры земельного участка (Рмин и Рмакс), м²	Рмин = — Рмакс = —
7	Кадастровый или иной номер (обозначение) здания, сооружения, объекта незавершенного строительства, расположенного на земельном участке	49:10:010108:158
8	Иные сведения	—

1. Сведения о характерных точках границы уточняемого земельного участка с кадастровым номером 49:10:010108:109

Зона № 2

Обозначение характерных точек границ	Существующие координаты, м		Уточненные координаты, м		Метод определения координат	Средняя квадратическая погрешность определения координат характерной точки (Mt), м	Формулы, примененные для расчета средней квадратической погрешности определения координат характерной точки (Mt), м
	X	Y	X	Y			
1	2	3	4	5	6	7	8
149	404 204,37	2 381 952,74	404 199,94	2 381 951,23	Аналитический метод	0,10	√(0,07^2 + 0,07^2)
148	404 214,15	2 381 942,97	404 212,04	2 381 943,05			
147	404 220,59	2 381 936,51	404 220,59	2 381 936,51			
146	404 226,24	2 381 938,66	404 226,24	2 381 938,66			
145	404 231,60	2 381 970,76	404 229,57	2 381 966,63			

1	2	3	4	5	6	7	8
н21У	—	—	404 228,43	2 381 972,23	Аналитический метод	0,10	√(0,07^2 + 0,07^2)
143	404 214,63	2 381 996,68	404 213,66	2 381 996,00			
141	404 181,42	2 381 969,57	404 181,23	2 381 965,96			
149	404 204,37	2 381 952,74	404 199,94	2 381 951,23			

2. Сведения о частях границ уточняемого земельного участка с кадастровым номером 49:10:010108:109

Обозначение части границ		Горизонтальное проложение (S), м	Описание прохождения части границ	Отметка о наличии земельного спора о местоположении границ земельного участка
от т.	до т.			
1	2	3	4	5
149	148	14,61	—	—
148	147	10,76		
147	146	6,05		
146	145	28,17		
145	н21У	5,71		
н21У	143	27,99		
143	141	44,21		
141	149	23,81		

3. Общие сведения об уточняемом земельном участке с кадастровым номером 49:10:010108:109

№ п/п	Наименование характеристики земельного участка	Значение характеристики
1	2	3
1	Адрес земельного участка	—
	Местоположение земельного участка (при отсутствии присвоенного адреса)	685930, Российская Федерация, Магаданская область, Ольский р-н, Армань п, Блюхера ул, д 2
	Дополнительные сведения о местоположении земельного участка	установлено относительно ориентира, расположенного в границах участка. Почтовый адрес ориентира: Российская Федерация, Магаданская область, Городской округ Ольский, Армань поселок, улица Блюхера, Дом 2
2	Площадь земельного участка ± величина погрешности определения площади (Р ± ΔР), м²	1553 ± 14
3	Формула, примененная для расчета предельной допустимой погрешности определения площади земельного участка (ΔР), м²	3,5*0,1*√(1553) = 14
4	Площадь земельного участка согласно сведениям государственного кадастра недвижимости (Ркад), м²	1 490
5	Оценка расхождения Р и Ркад (Р - Ркад), м²	63

1	2	3
6	Предельный минимальный и максимальный размеры земельного участка (Рмин и Рмакс), м²	Рмин = — Рмакс = —
7	Кадастровый или иной номер (обозначение) здания, сооружения, объекта незавершенного строительства, расположенного на земельном участке	—
8	Иные сведения	—

1. Сведения о характерных точках границы уточняемого земельного участка с кадастровым номером 49:10:010108:11

Зона № 2

Обозначение характерных точек границ	Существующие координаты, м		Уточненные координаты, м		Метод определения координат	Средняя квадратическая погрешность определения координат характерной точки (Mt), м	Формулы, примененные для расчета средней квадратической погрешности определения координат характерной точки (Mt), м
	X	Y	X	Y			
1	2	3	4	5	6	7	8
н22У	—	—	404 439,76	2 382 341,47	Аналитический метод	0,10	√(0,07^2 + 0,07^2)
2	404 440,14	2 382 335,04	404 436,74	2 382 335,93			
3	404 448,66	2 382 331,08	404 448,66	2 382 331,08			
4	404 446,72	2 382 323,97	404 446,72	2 382 323,97			
5	404 459,23	2 382 318,17	404 459,23	2 382 318,17			
6	404 454,47	2 382 308,96	404 454,47	2 382 308,96			
8	404 456,84	2 382 304,16	404 453,01	2 382 306,03			
9	404 457,64	2 382 302,46	404 453,82	2 382 301,83			
10	404 453,33	2 382 292,41	404 450,17	2 382 293,68			
5	404 493,43	2 382 273,31	404 489,94	2 382 274,98			
12	404 507,19	2 382 313,82	404 507,19	2 382 313,82			
13	404 485,48	2 382 321,95	404 485,48	2 382 321,95			
14	404 492,91	2 382 341,26	404 492,91	2 382 341,26			
15	404 469,22	2 382 350,24	404 469,22	2 382 350,24			
16	404 471,24	2 382 354,91	404 471,24	2 382 354,91			
17	404 455,15	2 382 361,70	404 455,00	2 382 363,56			
н22У	—	—	404 439,76	2 382 341,47			

2. Сведения о частях границ уточняемого земельного участка с кадастровым номером 49:10:010108:11

Обозначение части границ		Горизонтальное проложение (S), м	Описание прохождения части границ	Отметка о наличии земельного спора о местоположении границ земельного участка
от т.	до т.			
1	2	3	4	5
н22У	2	6,31	—	—
2	3	12,87		
3	4	7,37		
4	5	13,79		
5	6	10,37		
6	8	3,27		
8	9	4,28		
9	10	8,93		
10	5	43,95		
5	12	42,50		
12	13	23,18		
13	14	20,69		
14	15	25,33		
15	16	5,09		
16	17	18,40		
17	н22У	26,84		

3. Общие сведения об уточняемом земельном участке с кадастровым номером 49:10:010108:11

№ п/п	Наименование характеристики земельного участка	Значение характеристики
1	2	3
1	Адрес земельного участка	—
	Местоположение земельного участка (при отсутствии присвоенного адреса)	685930, Российская Федерация, Магаданская область, Ольский р-н, Армань п, Колхозная ул
	Дополнительные сведения о местоположении земельного участка	установлено относительно ориентира, расположенного за пределами участка. Почтовый адрес ориентира: Российская Федерация, Магаданская область, Городской округ Ольский, Армань поселок, улица Колхозная
2	Площадь земельного участка ± величина погрешности определения площади (Р ± ΔР), м²	3185 ± 20
3	Формула, примененная для расчета предельной допустимой погрешности определения площади земельного участка (ΔР), м²	$3,5*0,1*\sqrt{(3185)} = 20$

1	2	3
4	Площадь земельного участка согласно сведениям государственного кадастра недвижимости (Ркад), м²	3 028
5	Оценка расхождения Р и Ркад (Р - Ркад), м²	157
6	Предельный минимальный и максимальный размеры земельного участка (Рмин и Рмакс), м²	Рмин = — Рмакс = —
7	Кадастровый или иной номер (обозначение) здания, сооружения, объекта незавершенного строительства, расположенного на земельном участке	49:10:010108:165
8	Иные сведения	—

1. Сведения о характерных точках границы уточняемого земельного участка с кадастровым номером 49:10:010108:110

Зона № 2

Обозначение характерных точек границ	Существующие координаты, м		Уточненные координаты, м		Метод определения координат	Средняя квадратическая погрешность определения координат характерной точки (Mt), м	Формулы, примененные для расчета средней квадратической погрешности определения координат характерной точки (Mt), м
	X	Y	X	Y			
1	2	3	4	5	6	7	8
155	404 193,19	2 381 843,82	404 191,55	2 381 842,91	Аналитический метод	0,10	√(0,07^2 + 0,07^2)
н23У	—	—	404 196,15	2 381 846,14			
н24У	—	—	404 205,38	2 381 857,74			
156	404 212,72	2 381 867,70	404 208,52	2 381 862,86			
н25У	—	—	404 209,74	2 381 866,51			
н26У	—	—	404 209,77	2 381 871,02			
н27У	—	—	404 168,79	2 381 902,14			
158	404 175,65	2 381 899,35	404 167,20	2 381 902,38			
н28У	—	—	404 162,57	2 381 898,75			
н29У	—	—	404 162,81	2 381 897,65			
н30У	—	—	404 157,52	2 381 893,12			
н31У	—	—	404 158,57	2 381 891,08			
н32У	—	—	404 156,51	2 381 888,50			
н33У	—	—	404 157,84	2 381 886,70			
486	404 152,30	2 381 881,04	404 153,00	2 381 882,23			

1	2	3	4	5	6	7	8
160	404 166,87	2 381 871,09	404 166,78	2 381 868,61	Аналитический метод	0,10	√(0,07^2 + 0,07^2)
155	404 193,19	2 381 843,82	404 191,55	2 381 842,91			

2. Сведения о частях границ уточняемого земельного участка с кадастровым номером 49:10:010108:110

Обозначение части границ		Горизонтальное проложение (S), м	Описание прохождения части границ	Отметка о наличии земельного спора о местоположении границ земельного участка
от т.	до т.			
1	2	3	4	5
155	н23У	5,62	—	—
н23У	н24У	14,82		
н24У	156	6,01		
156	н25У	3,85		
н25У	н26У	4,51		
н26У	н27У	51,46		
н27У	158	1,61		
158	н28У	5,88		
н28У	н29У	1,13		
н29У	н30У	6,96		
н30У	н31У	2,29		
н31У	н32У	3,30		
н32У	н33У	2,24		
н33У	486	6,59		
486	160	19,38		
160	155	35,69		

3. Общие сведения об уточняемом земельном участке с кадастровым номером 49:10:010108:110

№ п/п	Наименование характеристики земельного участка	Значение характеристики
1	2	3
1	Адрес земельного участка	—
	Местоположение земельного участка (при отсутствии присвоенного адреса)	685930, Российская Федерация, Магаданская область, Ольский р-н, Армань п, Арманский пер, д 2
	Дополнительные сведения о местоположении земельного участка	установлено относительно ориентира, расположенного в границах участка. Почтовый адрес ориентира: Российская Федерация, Магаданская область, Городской округ Ольский, Армань поселок, переулок Арманский, Дом 2
2	Площадь земельного участка ± величина погрешности определения площади (P ± ΔP), м²	1663 ± 14

1	2	3
3	Формула, примененная для расчета предельной допустимой погрешности определения площади земельного участка (ΔР), м²	3,5*0,1*√(1663) = 14
4	Площадь земельного участка согласно сведениям государственного кадастра недвижимости (Ркад), м²	1 517
5	Оценка расхождения Р и Ркад (Р - Ркад), м²	146
6	Предельный минимальный и максимальный размеры земельного участка (Рмин и Рмакс), м²	Рмин = — Рмакс = —
7	Кадастровый или иной номер (обозначение) здания, сооружения, объекта незавершенного строительства, расположенного на земельном участке	49:10:010108:146
8	Иные сведения	—

1. Сведения о характерных точках границы уточняемого земельного участка с кадастровым номером 49:10:010108:111

Зона № 2

Обозначение характерных точек границ	Существующие координаты, м		Уточненные координаты, м		Метод определения координат	Средняя квадратическая погрешность определения координат характерной точки (Mt), м	Формулы, примененные для расчета средней квадратической погрешности определения координат характерной точки (Mt), м
	X	Y	X	Y			
1	2	3	4	5	6	7	8
161	404 113,07	2 381 755,15	404 107,46	2 381 759,20	Аналитический метод	0,10	√(0,07^2 + 0,07^2)
162	404 120,16	2 381 759,18	404 117,69	2 381 763,02			
163	404 137,19	2 381 777,81	404 135,25	2 381 779,12			
н34У	—	—	404 128,87	2 381 785,54			
164	404 124,70	2 381 795,52	404 120,63	2 381 797,84			
н35У	—	—	404 117,78	2 381 801,71			
н36У	—	—	404 122,21	2 381 805,36			
165	404 115,85	2 381 811,04	404 122,34	2 381 806,84			
166	404 102,99	2 381 824,35	404 102,59	2 381 828,52			
167	404 088,52	2 381 815,79	404 082,20	2 381 820,26			
н37У	—	—	404 088,27	2 381 809,25			
н38У	—	—	404 102,96	2 381 773,20			

1	2	3	4	5	6	7	8
161	404 113,07	2 381 755,15	404 107,46	2 381 759,20	Аналитический метод	0,10	√(0,07^2 + 0,07^2)

2. Сведения о частях границ уточняемого земельного участка с кадастровым номером 49:10:010108:111

Обозначение части границ		Горизонтальное проложение (S), м	Описание прохождения части границ	Отметка о наличии земельного спора о местоположении границ земельного участка
от т.	до т.			
1	2	3	4	5
161	162	10,92	—	—
162	163	23,82		
163	н34У	9,05		
н34У	164	14,80		
164	н35У	4,81		
н35У	н36У	5,74		
н36У	165	1,49		
165	166	29,33		
166	167	22,00		
167	н37У	12,57		
н37У	н38У	38,93		
н38У	161	14,71		

3. Общие сведения об уточняемом земельном участке с кадастровым номером 49:10:010108:111

№ п/п	Наименование характеристики земельного участка	Значение характеристики
1	2	3
1	Адрес земельного участка	—
	Местоположение земельного участка (при отсутствии присвоенного адреса)	685930, Российская Федерация, Магаданская область, Ольский р-н, Армань п, Набережная ул, д 2
	Дополнительные сведения о местоположении земельного участка	установлено относительно ориентира, расположенного в границах участка. Почтовый адрес ориентира: Российская Федерация, Магаданская область,Городской округ Ольский, Армань поселок, улица Набережная, Дом 2
2	Площадь земельного участка ± величина погрешности определения площади (Р ± ΔР), м²	1745 ± 15
3	Формула, примененная для расчета предельной допустимой погрешности определения площади земельного участка (ΔР), м²	3,5*0,1*√(1745) = 15
4	Площадь земельного участка согласно сведениям государственного кадастра недвижимости (Ркад), м²	1 500
5	Оценка расхождения Р и Ркад (Р - Ркад), м²	245

1	2	3
6	Предельный минимальный и максимальный размеры земельного участка (Рмин и Рмакс), м²	Рмин = — Рмакс = —
7	Кадастровый или иной номер (обозначение) здания, сооружения, объекта незавершенного строительства, расположенного на земельном участке	49:10:010108:183
8	Иные сведения	—

1. Сведения о характерных точках границы уточняемого земельного участка с кадастровым номером 49:10:010108:112

Зона № 2

Обозначение характерных точек границ	Существующие координаты, м		Уточненные координаты, м		Метод определения координат	Средняя квадратическая погрешность определения координат характерной точки (Mt), м	Формулы, примененные для расчета средней квадратической погрешности определения координат характерной точки (Mt), м
	X	Y	X	Y			
1	2	3	4	5	6	7	8
163	404 137,19	2 381 777,81	404 135,25	2 381 779,12	Аналитический метод	0,10	√(0,07^2 + 0,07^2)
177	404 151,66	2 381 757,19	404 151,66	2 381 757,19			
170	404 168,04	2 381 737,36	404 166,92	2 381 736,94			
171	404 177,09	2 381 745,87	404 177,09	2 381 745,87			
н39У	—	—	404 179,66	2 381 748,66			
173	404 173,75	2 381 757,27	404 172,23	2 381 757,07			
316	404 165,67	2 381 767,72	404 161,58	2 381 769,44			
174	404 153,85	2 381 782,27	404 152,19	2 381 780,16			
175	404 141,80	2 381 793,31	404 141,80	2 381 793,31			
176	404 134,24	2 381 804,08	404 132,89	2 381 806,93			
164	404 124,70	2 381 795,52	404 120,63	2 381 797,84			
н34У	—	—	404 128,87	2 381 785,54			
163	404 137,19	2 381 777,81	404 135,25	2 381 779,12			

2. Сведения о частях границ уточняемого земельного участка с кадастровым номером 49:10:010108:112

Обозначение части границ		Горизонтальное проложение (S), м	Описание прохождения части границ	Отметка о наличии земельного спора о местоположении границ земельного участка
от т.	до т.			
1	2	3	4	5
163	177	27,39	—	—

1	2	3	4	5
177	170	25,36	—	—
170	171	13,53		
171	н39У	3,79		
н39У	173	11,22		
173	316	16,32		
316	174	14,25		
174	175	16,76		
175	176	16,28		
176	164	15,26		
164	н34У	14,80		
н34У	163	9,05		

3. Общие сведения об уточняемом земельном участке с кадастровым номером 49:10:010108:112

№ п/п	Наименование характеристики земельного участка	Значение характеристики
1	2	3
1	Адрес земельного участка	—
	Местоположение земельного участка (при отсутствии присвоенного адреса)	685930, Российская Федерация, Магаданская область, Ольский р-н, Армань п, Набережная ул, д 3
	Дополнительные сведения о местоположении земельного участка	установлено относительно ориентира, расположенного в границах участка. Почтовый адрес ориентира: Российская Федерация, Магаданская область, Городской округ Ольский, Армань поселок, улица Набережная, Дом 3
2	Площадь земельного участка ± величина погрешности определения площади (Р ± ΔР), м²	1157 ± 12
3	Формула, примененная для расчета предельной допустимой погрешности определения площади земельного участка (ΔР), м²	3,5*0,1*√(1157) = 12
4	Площадь земельного участка согласно сведениям государственного кадастра недвижимости (Ркад), м²	1 119
5	Оценка расхождения Р и Ркад (Р - Ркад), м²	38
6	Предельный минимальный и максимальный размеры земельного участка (Рмин и Рмакс), м²	Рмин = — Рмакс = —
7	Кадастровый или иной номер (обозначение) здания, сооружения, объекта незавершенного строительства, расположенного на земельном участке	49:10:010108:189
8	Иные сведения	—

1. Сведения о характерных точках границы уточняемого земельного участка с кадастровым номером 49:10:010108:113

Зона № 2

Обозначение характерных точек границ	Существующие координаты, м		Уточненные координаты, м		Метод определения координат	Средняя квадратическая погрешность определения координат характерной точки (Mt), м	Формулы, примененные для расчета средней квадратической погрешности определения координат характерной точки (Mt), м
	X	Y	X	Y			
1	2	3	4	5	6	7	8
158	404 175,65	2 381 899,35	404 167,20	2 381 902,38	Аналитический метод	0,10	√(0,07^2 + 0,07^2)
н40У	—	—	404 167,42	2 381 903,90			
н41У	—	—	404 150,34	2 381 915,90			
н42У	—	—	404 126,21	2 381 932,19			
178	404 122,73	2 381 932,78	404 122,73	2 381 932,78			
179	404 120,85	2 381 929,19	404 120,43	2 381 928,54			
180	404 136,14	2 381 911,36	404 135,23	2 381 913,85			
181	404 129,42	2 381 904,34	404 128,11	2 381 906,48			
487	404 136,31	2 381 895,26	404 135,55	2 381 896,34			
н43У	—	—	404 141,78	2 381 888,39			
н44У	—	—	404 145,07	2 381 884,89			
183	404 149,80	2 381 881,02	404 148,76	2 381 881,70			
486	404 152,30	2 381 881,04	404 153,00	2 381 882,23			
н33У	—	—	404 157,84	2 381 886,70			
н32У	—	—	404 156,51	2 381 888,50			
н31У	—	—	404 158,57	2 381 891,08			
н30У	—	—	404 157,52	2 381 893,12			
н29У	—	—	404 162,81	2 381 897,65			
н28У	—	—	404 162,57	2 381 898,75			
158	404 175,65	2 381 899,35	404 167,20	2 381 902,38			

2. Сведения о частях границ уточняемого земельного участка с кадастровым номером 49:10:010108:113

Обозначение части границ		Горизонтальное проложение (S), м	Описание прохождения части границ	Отметка о наличии земельного спора о местоположении границ земельного участка
от т.	до т.			
1	2	3	4	5

1	2	3	4	5
158	н40У	1,54	—	—
н40У	н41У	20,87		
н41У	н42У	29,11		
н42У	178	3,53		
178	179	4,82		
179	180	20,85		
180	181	10,25		
181	487	12,58		
487	н43У	10,10		
н43У	н44У	4,80		
н44У	183	4,88		
183	486	4,27		
486	н33У	6,59		
н33У	н32У	2,24		
н32У	н31У	3,30		
н31У	н30У	2,29		
н30У	н29У	6,96		
н29У	н28У	1,13		
н28У	158	5,88		

3. Общие сведения об уточняемом земельном участке с кадастровым номером 49:10:010108:113

№ п/п	Наименование характеристики земельного участка	Значение характеристики
1	2	3
1	Адрес земельного участка	—
	Местоположение земельного участка (при отсутствии присвоенного адреса)	685930, Российская Федерация, Магаданская область, Ольский р-н, Армань п, Арманский пер, д 4
	Дополнительные сведения о местоположении земельного участка	установлено относительно ориентира, расположенного в границах участка. Почтовый адрес ориентира:, Российская Федерация, Магаданская область,Городской округ Ольский, Армань поселок, переулок Арманский, Дом 4
2	Площадь земельного участка ± величина погрешности определения площади (Р ± ΔР), м²	1003 ± 11
3	Формула, примененная для расчета предельной допустимой погрешности определения площади земельного участка (ΔР), м²	$3,5*0,1*\sqrt{(1003)} = 11$

1	2	3
4	Площадь земельного участка согласно сведениям государственного кадастра недвижимости (Ркад), м²	1 134
5	Оценка расхождения Р и Ркад (Р - Ркад), м²	131
6	Предельный минимальный и максимальный размеры земельного участка (Рмин и Рмакс), м²	Рмин = — Рмакс = —
7	Кадастровый или иной номер (обозначение) здания, сооружения, объекта незавершенного строительства, расположенного на земельном участке	—
8	Иные сведения	—

1. Сведения о характерных точках границы уточняемого земельного участка с кадастровым номером 49:10:010108:114

Зона № 2

Обозначение характерных точек границ	Существующие координаты, м		Уточненные координаты, м		Метод определения координат	Средняя квадратическая погрешность определения координат характерной точки (Mt), м	Формулы, примененные для расчета средней квадратической погрешности определения координат характерной точки (Mt), м
	X	Y	X	Y			
1	2	3	4	5	6	7	8
129	404 117,95	2 382 002,73	404 117,95	2 382 002,73	Аналитический метод	0,10	√(0,07^2 + 0,07^2)
136	404 110,94	2 382 012,86	404 110,94	2 382 012,86			
495	404 098,99	2 382 026,04	404 107,32	2 382 017,94			
186	404 101,46	2 382 013,95	404 101,46	2 382 013,95			
н45У	—	—	404 095,88	2 382 008,58			
187	404 098,87	2 381 981,44	404 096,28	2 381 978,03			
184	404 105,74	2 381 964,98	404 105,74	2 381 964,98			
140	404 154,48	2 382 002,77	404 147,90	2 382 004,75			
130	404 141,14	2 382 019,63	404 137,49	2 382 019,28			
129	404 117,95	2 382 002,73	404 117,95	2 382 002,73			

2. Сведения о частях границ уточняемого земельного участка с кадастровым номером 49:10:010108:114

Обозначение части границ		Горизонтальное проложение (S), м	Описание прохождения части границ	Отметка о наличии земельного спора о местоположении границ земельного участка
от т.	до т.			
1	2	3	4	5
129	136	12,32	—	—

1	2	3	4	5
136	495	6,24	—	—
495	186	7,09		
186	н45У	7,74		
н45У	187	30,55		
187	184	16,12		
184	140	57,96		
140	130	17,87		
130	129	25,61		

3. Общие сведения об уточняемом земельном участке с кадастровым номером 49:10:010108:114

№ п/п	Наименование характеристики земельного участка	Значение характеристики
1	2	3
1	Адрес земельного участка	—
	Местоположение земельного участка (при отсутствии присвоенного адреса)	685930, Российская Федерация, Магаданская область, Ольский р-н, Армань п, Арманский пер, д 7
	Дополнительные сведения о местоположении земельного участка	установлено относительно ориентира, расположенного в границах участка. Почтовый адрес ориентира: Российская Федерация, Магаданская область, Городской округ Ольский, Армань поселок, переулок Арманский, Дом 7
2	Площадь земельного участка ± величина погрешности определения площади (Р ± ΔР), м²	1517 ± 14
3	Формула, примененная для расчета предельной допустимой погрешности определения площади земельного участка (ΔР), м²	3,5*0,1*√(1517) = 14
4	Площадь земельного участка согласно сведениям государственного кадастра недвижимости (Ркад), м²	1 596
5	Оценка расхождения Р и Ркад (Р - Ркад), м²	79
6	Предельный минимальный и максимальный размеры земельного участка (Рмин и Рмакс), м²	Рмин = — Рмакс = —
7	Кадастровый или иной номер (обозначение) здания, сооружения, объекта незавершенного строительства, расположенного на земельном участке	—
8	Иные сведения	—

1. Сведения о характерных точках границы уточняемого земельного участка с кадастровым номером 49:10:010108:115

Зона № 2

Обозначение характерных точек границ	Существующие координаты, м		Уточненные координаты, м		Метод определения координат	Средняя квадратическая погрешность определения координат характерной точки (Mt), м	Формулы, примененные для расчета средней квадратической погрешности определения координат характерной точки (Mt), м
	X	Y	X	Y			
1	2	3	4	5	6	7	8
188	404 040,72	2 381 915,95	404 036,95	2 381 916,45	Аналитический метод	0,10	√(0,07^2 + 0,07^2)
н46У	—	—	404 040,84	2 381 918,83			
н47У	—	—	404 059,92	2 381 934,14			
н48У	—	—	404 071,47	2 381 945,45			
н49У	—	—	404 079,83	2 381 954,41			
н50У	—	—	404 081,47	2 381 956,45			
520	404 085,01	2 381 954,96	404 080,71	2 381 957,62			
519	404 060,39	2 381 972,20	404 059,35	2 381 972,90			
192	404 038,98	2 381 951,40	404 038,98	2 381 951,40			
193	404 043,90	2 381 942,74	404 038,82	2 381 948,90			
194	404 030,52	2 381 932,67	404 025,83	2 381 936,91			
н51У	—	—	404 033,09	2 381 921,90			
188	404 040,72	2 381 915,95	404 036,95	2 381 916,45			

2. Сведения о частях границ уточняемого земельного участка с кадастровым номером 49:10:010108:115

Обозначение части границ		Горизонтальное проложение (S), м	Описание прохождения части границ	Отметка о наличии земельного спора о местоположении границ земельного участка
от т.	до т.			
1	2	3	4	5
188	н46У	4,56	—	—
н46У	н47У	24,46		
н47У	н48У	16,17		
н48У	н49У	12,25		
н49У	н50У	2,62		
н50У	520	1,40		
520	519	26,26		

1	2	3	4	5
519	192	29,62	—	—
192	193	2,51		
193	194	17,68		
194	н51У	16,67		
н51У	188	6,68		

3. Общие сведения об уточняемом земельном участке с кадастровым номером 49:10:010108:115

№ п/п	Наименование характеристики земельного участка	Значение характеристики
1	2	3
1	Адрес земельного участка	—
	Местоположение земельного участка (при отсутствии присвоенного адреса)	685930, Российская Федерация, Магаданская область, Ольский р-н, Армань п, Набережная ул, д 10
	Дополнительные сведения о местоположении земельного участка	установлено относительно ориентира, расположенного в границах участка. Почтовый адрес ориентира: Российская Федерация, Магаданская область, Городской округ Ольский, Армань поселок, улица Набережная, Дом 10
2	Площадь земельного участка ± величина погрешности определения площади (Р ± ΔР), м²	1439 ± 13
3	Формула, примененная для расчета предельной допустимой погрешности определения площади земельного участка (ΔР), м²	3,5*0,1*√(1439) = 13
4	Площадь земельного участка согласно сведениям государственного кадастра недвижимости (Ркад), м²	1 448
5	Оценка расхождения Р и Ркад (Р - Ркад), м²	9
6	Предельный минимальный и максимальный размеры земельного участка (Рмин и Рмакс), м²	Рмин = — Рмакс = —
7	Кадастровый или иной номер (обозначение) здания, сооружения, объекта незавершенного строительства, расположенного на земельном участке	49:10:010108:175
8	Иные сведения	—

1. Сведения о характерных точках границы уточняемого земельного участка с кадастровым номером 49:10:010108:116

Зона № 2

Обозначение характерных точек границ	Существующие координаты, м		Уточненные координаты, м		Метод определения координат	Средняя квадратическая погрешность определения координат характерной точки (Mt), м	Формулы, примененные для расчета средней квадратической погрешности определения координат характерной точки (Mt), м
	X	Y	X	Y			
1	2	3	4	5	6	7	8
179	404 120,85	2 381 929,19	404 120,43	2 381 928,54	Аналитический метод	0,10	√(0,07^2 + 0,07^2)
н52У	—	—	404 110,22	2 381 938,07			
н53У	—	—	404 104,85	2 381 942,29			
445	404 100,00	2 381 941,70	404 095,31	2 381 945,08			
199	404 079,39	2 381 923,95	404 077,49	2 381 926,90			
н54У	—	—	404 073,11	2 381 920,35			
443	404 077,29	2 381 916,33	404 072,96	2 381 918,87			
н55У	—	—	404 076,70	2 381 913,62			
201	404 086,16	2 381 901,82	404 081,24	2 381 904,60			
450	404 052,15	2 381 883,95	404 048,72	2 381 886,61			
195	404 058,54	2 381 871,33	404 056,99	2 381 872,30			
196	404 091,29	2 381 877,91	404 087,55	2 381 880,73			
487	404 136,31	2 381 895,26	404 135,55	2 381 896,34			
181	404 129,42	2 381 904,34	404 128,11	2 381 906,48			
180	404 136,14	2 381 911,36	404 135,23	2 381 913,85			
179	404 120,85	2 381 929,19	404 120,43	2 381 928,54			

2. Сведения о частях границ уточняемого земельного участка с кадастровым номером 49:10:010108:116

Обозначение части границ		Горизонтальное проложение (S), м	Описание прохождения части границ	Отметка о наличии земельного спора о местоположении границ земельного участка
от т.	до т.			
1	2	3	4	5
179	н52У	13,97	—	—
н52У	н53У	6,83		
н53У	445	9,94		
445	199	25,46		

1	2	3	4	5
199	н54У	7,88	—	—
н54У	443	1,49		
443	н55У	6,45		
н55У	201	10,10		
201	450	37,16		
450	195	16,53		
195	196	31,70		
196	487	50,47		
487	181	12,58		
181	180	10,25		
180	179	20,85		

3. Общие сведения об уточняемом земельном участке с кадастровым номером 49:10:010108:116

№ п/п	Наименование характеристики земельного участка	Значение характеристики
1	2	3
1	Адрес земельного участка	—
	Местоположение земельного участка (при отсутствии присвоенного адреса)	685930, Российская Федерация, Магаданская область, Ольский р-н, Армань п, Арманский пер, д 6
	Дополнительные сведения о местоположении земельного участка	установлено относительно ориентира, расположенного в границах участка. Почтовый адрес ориентира: Российская Федерация, Магаданская область, Городской округ Ольский, Армань поселок, переулок Армански, Дом 6
2	Площадь земельного участка ± величина погрешности определения площади (Р ± ΔР), м²	3165 ± 20
3	Формула, примененная для расчета предельной допустимой погрешности определения площади земельного участка (ΔР), м²	$3,5*0,1*\sqrt{(3165)} = 20$
4	Площадь земельного участка согласно сведениям государственного кадастра недвижимости (Ркад), м²	3 008
5	Оценка расхождения Р и Ркад (Р - Ркад), м²	157
6	Предельный минимальный и максимальный размеры земельного участка (Рмин и Рмакс), м²	Рмин = — Рмакс = —
7	Кадастровый или иной номер (обозначение) здания, сооружения, объекта незавершенного строительства, расположенного на земельном участке	49:10:010108:147
8	Иные сведения	—

1. Сведения о характерных точках границы уточняемого земельного участка с кадастровым номером 49:10:010108:117

Зона № 2

Обозначение характерных точек границ	Существующие координаты, м		Уточненные координаты, м		Метод определения координат	Средняя квадратическая погрешность определения координат характерной точки (Mt), м	Формулы, примененные для расчета средней квадратической погрешности определения координат характерной точки (Mt), м
	X	Y	X	Y			
1	2	3	4	5	6	7	8
170	404 168,04	2 381 737,36	404 166,92	2 381 736,94	Аналитический метод	0,10	√(0,07^2 + 0,07^2)
177	404 151,66	2 381 757,19	404 151,66	2 381 757,19			
206	404 122,41	2 381 733,79	404 121,00	2 381 736,04			
783	404 133,47	2 381 715,68	404 129,83	2 381 716,29			
н56У	—	—	404 148,23	2 381 728,20			
784	404 154,40	2 381 729,76	404 155,29	2 381 729,67			
785	404 168,24	2 381 732,35	404 167,46	2 381 732,21			
3239	404 167,90	2 381 735,63	404 167,90	2 381 735,63			
170	404 168,04	2 381 737,36	404 166,92	2 381 736,94			

2. Сведения о частях границ уточняемого земельного участка с кадастровым номером 49:10:010108:117

Обозначение части границ		Горизонтальное проложение (S), м	Описание прохождения части границ	Отметка о наличии земельного спора о местоположении границ земельного участка
от т.	до т.			
1	2	3	4	5
170	177	25,36	—	—
177	206	37,25		
206	783	21,63		
783	н56У	21,92		
н56У	784	7,21		
784	785	12,43		
785	3239	3,45		
3239	170	1,64		

3. Общие сведения об уточняемом земельном участке с кадастровым номером 49:10:010108:117

№ п/п	Наименование характеристики земельного участка	Значение характеристики
1	2	3

1	2	3
1	Адрес земельного участка	—
	Местоположение земельного участка (при отсутствии присвоенного адреса)	685930, Российская Федерация, Магаданская область, Ольский р-н, Армань п, Набережная ул
	Дополнительные сведения о местоположении земельного участка	установлено относительно ориентира, расположенного в границах участка. Почтовый адрес ориентира: Российская Федерация, Магаданская область, Городской округ Ольский, Армань поселок, улица Набережная, дом 1, квартира 1
2	Площадь земельного участка ± величина погрешности определения площади (Р ± ΔР), м²	947 ± 11
3	Формула, примененная для расчета предельной допустимой погрешности определения площади земельного участка (ΔР), м²	3,5*0,1*√(947) = 11
4	Площадь земельного участка согласно сведениям государственного кадастра недвижимости (Ркад), м²	956
5	Оценка расхождения Р и Ркад (Р - Ркад), м²	9
6	Предельный минимальный и максимальный размеры земельного участка (Рмин и Рмакс), м²	Рмин = — Рмакс = —
7	Кадастровый или иной номер (обозначение) здания, сооружения, объекта незавершенного строительства, расположенного на земельном участке	—
8	Иные сведения	—

1. Сведения о характерных точках границы уточняемого земельного участка с кадастровым номером 49:10:010108:118

Зона № 2

Обозначение характерных точек границ	Существующие координаты, м		Уточненные координаты, м		Метод определения координат	Средняя квадратическая погрешность определения координат характерной точки (Mt), м	Формулы, примененные для расчета средней квадратической погрешности определения координат характерной точки (Mt), м
	X	Y	X	Y			
1	2	3	4	5	6	7	8
161	404 113,07	2 381 755,15	404 107,46	2 381 759,20	Аналитический метод	0,10	√(0,07^2 + 0,07^2)
206	404 122,41	2 381 733,79	404 121,00	2 381 736,04			
177	404 151,66	2 381 757,19	404 151,66	2 381 757,19			
163	404 137,19	2 381 777,81	404 135,25	2 381 779,12			
162	404 120,16	2 381 759,18	404 117,69	2 381 763,02			

1	2	3	4	5	6	7	8
161	404 113,07	2 381 755,15	404 107,46	2 381 759,20	Аналитический метод	0,10	√(0,07^2 + 0,07^2)

2. Сведения о частях границ уточняемого земельного участка с кадастровым номером 49:10:010108:118

Обозначение части границ		Горизонтальное проложение (S), м	Описание прохождения части границ	Отметка о наличии земельного спора о местоположении границ земельного участка
от т.	до т.			
1	2	3	4	5
161	206	26,83	—	—
206	177	37,25		
177	163	27,39		
163	162	23,82		
162	161	10,92		

3. Общие сведения об уточняемом земельном участке с кадастровым номером 49:10:010108:118

№ п/п	Наименование характеристики земельного участка	Значение характеристики
1	2	3
1	Адрес земельного участка	—
	Местоположение земельного участка (при отсутствии присвоенного адреса)	685930, Российская Федерация, Магаданская область, Ольский р-н, Армань п, Набережная ул
	Дополнительные сведения о местоположении земельного участка	установлено относительно ориентира, расположенного в границах участка. Почтовый адрес ориентира: Российская Федерация, Магаданская область, Городской округ Ольский, Армань поселок, улица Набережная, дом 1, квартира 2
2	Площадь земельного участка ± величина погрешности определения площади (Р ± ΔР), м²	918 ± 11
3	Формула, примененная для расчета предельной допустимой погрешности определения площади земельного участка (ΔР), м²	3,5*0,1*√(918) = 11
4	Площадь земельного участка согласно сведениям государственного кадастра недвижимости (Ркад), м²	803
5	Оценка расхождения Р и Ркад (Р - Ркад), м²	115
6	Предельный минимальный и максимальный размеры земельного участка (Рмин и Рмакс), м²	Рмин = — Рмакс = —
7	Кадастровый или иной номер (обозначение) здания, сооружения, объекта незавершенного строительства, расположенного на земельном участке	—
8	Иные сведения	—

1. Сведения о характерных точках границы уточняемого земельного участка с кадастровым номером 49:10:010108:119

Зона № 2

Обозначение характерных точек границ	Существующие координаты, м		Уточненные координаты, м		Метод определения координат	Средняя квадратическая погрешность определения координат характерной точки (Mt), м	Формулы, примененные для расчета средней квадратической погрешности определения координат характерной точки (Mt), м
	X	Y	X	Y			
1	2	3	4	5	6	7	8
195	404 058,54	2 381 871,33	404 056,99	2 381 872,30	Аналитический метод	0,10	√(0,07^2 + 0,07^2)
н57У	—	—	404 055,60	2 381 870,84			
167	404 088,52	2 381 815,79	404 082,20	2 381 820,26			
166	404 102,99	2 381 824,35	404 102,59	2 381 828,52			
н58У	—	—	404 105,30	2 381 832,40			
392	404 118,79	2 381 836,21	404 109,37	2 381 836,10			
391	404 113,14	2 381 844,92	404 103,83	2 381 847,05			
н59У	—	—	404 099,47	2 381 852,36			
196	404 091,29	2 381 877,91	404 087,55	2 381 880,73			
195	404 058,54	2 381 871,33	404 056,99	2 381 872,30			

2. Сведения о частях границ уточняемого земельного участка с кадастровым номером 49:10:010108:119

Обозначение части границ		Горизонтальное проложение (S), м	Описание прохождения части границ	Отметка о наличии земельного спора о местоположении границ земельного участка
от т.	до т.			
1	2	3	4	5
195	н57У	2,02	—	—
н57У	167	57,15		
167	166	22,00		
166	н58У	4,73		
н58У	392	5,50		
392	391	12,27		
391	н59У	6,87		
н59У	196	30,77		
196	195	31,70		

3. Общие сведения об уточняемом земельном участке с кадастровым номером 49:10:010108:119

№ п/п	Наименование характеристики земельного участка	Значение характеристики
1	2	3
1	Адрес земельного участка	—
	Местоположение земельного участка (при отсутствии присвоенного адреса)	685930, Российская Федерация, Магаданская область, Ольский р-н, Армань п, Набережная ул, д 5
	Дополнительные сведения о местоположении земельного участка	установлено относительно ориентира, расположенного в границах участка. Почтовый адрес ориентира: Российская Федерация, Магаданская область, Городской округ Ольский, Армань поселок, улица Набережная, Дом 5
2	Площадь земельного участка ± величина погрешности определения площади (Р ± ΔР), м²	1747 ± 15
3	Формула, примененная для расчета предельной допустимой погрешности определения площади земельного участка (ΔР), м²	3,5*0,1*√(1747) = 15
4	Площадь земельного участка согласно сведениям государственного кадастра недвижимости (Ркад), м²	1 760
5	Оценка расхождения Р и Ркад (Р - Ркад), м²	13
6	Предельный минимальный и максимальный размеры земельного участка (Рмин и Рмакс), м²	Рмин = — Рмакс = —
7	Кадастровый или иной номер (обозначение) здания, сооружения, объекта незавершенного строительства, расположенного на земельном участке	—
8	Иные сведения	—

1. Сведения о характерных точках границы уточняемого земельного участка с кадастровым номером 49:10:010108:12

Зона № 2

Обозначение характерных точек границ	Существующие координаты, м		Уточненные координаты, м		Метод определения координат	Средняя квадратическая погрешность определения координат характерной точки (Mt), м	Формулы, примененные для расчета средней квадратической погрешности определения координат характерной точки (Mt), м
	X	Y	X	Y			
1	2	3	4	5	6	7	8
210	404 185,87	2 381 937,49	404 184,91	2 381 937,97	Аналитический метод	0,10	√(0,07^2 + 0,07^2)
211	404 171,43	2 381 952,71	404 171,43	2 381 952,71			

1	2	3	4	5	6	7	8
141	404 181,42	2 381 969,57	404 181,23	2 381 965,96	Аналитический метод	0,10	√(0,07^2 + 0,07^2)
144	404 169,26	2 381 984,45	404 167,02	2 381 981,58			
214	404 142,97	2 381 953,98	—	—	—	—	—
229	404 123,69	2 381 942,20	404 128,17	2 381 938,96	Аналитический метод	0,10	√(0,07^2 + 0,07^2)
216	404 177,33	2 381 907,17	404 175,24	2 381 907,52			
217	404 187,31	2 381 922,73	404 185,88	2 381 922,26			
218	404 179,72	2 381 929,79	404 179,26	2 381 927,84			
210	404 185,87	2 381 937,49	404 184,91	2 381 937,97			

2. Сведения о частях границ уточняемого земельного участка с кадастровым номером 49:10:010108:12

Обозначение части границ		Горизонтальное проложение (S), м	Описание прохождения части границ	Отметка о наличии земельного спора о местоположении границ земельного участка
от т.	до т.			
1	2	3	4	5
210	211	19,97	—	—
211	141	16,48		
141	144	21,12		
144	229	57,67		
229	216	56,60		
216	217	18,18		
217	218	8,66		
218	210	11,60		

3. Общие сведения об уточняемом земельном участке с кадастровым номером 49:10:010108:12

№ п/п	Наименование характеристики земельного участка	Значение характеристики
1	2	3
1	Адрес земельного участка	—
	Местоположение земельного участка (при отсутствии присвоенного адреса)	685930, Российская Федерация, Магаданская область, Ольский р-н, Армань п, Арманский пер, д 5
	Дополнительные сведения о местоположении земельного участка	установлено относительно ориентира, расположенного в границах участка. Почтовый адрес ориентира: Российская Федерация, Магаданская область, Городской округ Ольский, Армань поселок, Арманский пер, Дом 5
2	Площадь земельного участка ± величина погрешности определения площади (P ± ΔP), м²	2147 ± 16

1	2	3
3	Формула, примененная для расчета предельной допустимой погрешности определения площади земельного участка (ΔР), м²	3,5*0,1*√(2147) = 16
4	Площадь земельного участка согласно сведениям государственного кадастра недвижимости (Ркад), м²	2 191
5	Оценка расхождения Р и Ркад (Р - Ркад), м²	44
6	Предельный минимальный и максимальный размеры земельного участка (Рмин и Рмакс), м²	Рмин = — Рмакс = —
7	Кадастровый или иной номер (обозначение) здания, сооружения, объекта незавершенного строительства, расположенного на земельном участке	—
8	Иные сведения	—

1. Сведения о характерных точках границы уточняемого земельного участка с кадастровым номером 49:10:010108:120

Зона № 2

Обозначение характерных точек границ	Существующие координаты, м		Уточненные координаты, м		Метод определения координат	Средняя квадратическая погрешность определения координат характерной точки (Mt), м	Формулы, примененные для расчета средней квадратической погрешности определения координат характерной точки (Mt), м
	X	Y	X	Y			
1	2	3	4	5	6	7	8
338	404 245,64	2 382 184,50	404 236,14	2 382 189,94	Аналитический метод	0,10	√(0,07^2 + 0,07^2)
н60У	—	—	404 255,04	2 382 221,05			
220	404 269,47	2 382 233,02	404 265,73	2 382 225,39			
н61У	—	—	404 255,44	2 382 231,14			
н62У	—	—	404 259,16	2 382 239,51			
н63У	—	—	404 252,67	2 382 242,60			
221	404 239,75	2 382 247,86	404 240,31	2 382 237,58			
н64У	—	—	404 209,08	2 382 245,58			
н65У	—	—	404 192,94	2 382 232,06			
н66У	—	—	404 212,27	2 382 217,38			
н67У	—	—	404 209,95	2 382 211,42			
223	404 212,05	2 382 209,80	404 212,05	2 382 209,80			

1	2	3	4	5	6	7	8
338	404 245,64	2 382 184,50	404 236,14	2 382 189,94	Аналитический метод	0,10	√(0,07^2 + 0,07^2)

2. Сведения о частях границ уточняемого земельного участка с кадастровым номером 49:10:010108:120

Обозначение части границ		Горизонтальное проложение (S), м	Описание прохождения части границ	Отметка о наличии земельного спора о местоположении границ земельного участка
от т.	до т.			
1	2	3	4	5
338	н60У	36,40	—	—
н60У	220	11,54		
220	н61У	11,79		
н61У	н62У	9,16		
н62У	н63У	7,19		
н63У	221	13,34		
221	н64У	32,24		
н64У	н65У	21,05		
н65У	н66У	24,27		
н66У	н67У	6,40		
н67У	223	2,65		
223	338	31,22		

3. Общие сведения об уточняемом земельном участке с кадастровым номером 49:10:010108:120

№ п/п	Наименование характеристики земельного участка	Значение характеристики
1	2	3
1	Адрес земельного участка	—
	Местоположение земельного участка (при отсутствии присвоенного адреса)	685930, Российская Федерация, Магаданская область, Ольский р-н, Армань п, Набережная ул, д 23
	Дополнительные сведения о местоположении земельного участка	установлено относительно ориентира, расположенного в границах участка. Почтовый адрес ориентира: Российская Федерация, Магаданская область, Городской округ Ольский, Армань поселок, улица Набережная, Дом 23
2	Площадь земельного участка ± величина погрешности определения площади (Р ± ΔР), м²	2031 ± 16
3	Формула, примененная для расчета предельной допустимой погрешности определения площади земельного участка (ΔР), м²	3,5*0,1*√(2031) = 16
4	Площадь земельного участка согласно сведениям государственного кадастра недвижимости (Ркад), м²	1 884
5	Оценка расхождения Р и Ркад (Р - Ркад), м²	147

1	2	3
6	Предельный минимальный и максимальный размеры земельного участка (Рмин и Рмакс), м²	Рмин = — Рмакс = —
7	Кадастровый или иной номер (обозначение) здания, сооружения, объекта незавершенного строительства, расположенного на земельном участке	—
8	Иные сведения	—

1. Сведения о характерных точках границы уточняемого земельного участка с кадастровым номером 49:10:010108:121

Зона № 2

Обозначение характерных точек границ	Существующие координаты, м		Уточненные координаты, м		Метод определения координат	Средняя квадратическая погрешность определения координат характерной точки (Mt), м	Формулы, примененные для расчета средней квадратической погрешности определения координат характерной точки (Mt), м
	X	Y	X	Y			
1	2	3	4	5	6	7	8
507	404 092,54	2 381 990,65	404 090,12	2 381 993,84	Аналитический метод	0,10	√(0,07^2 + 0,07^2)
н68У	—	—	404 090,94	2 382 009,84			
н69У	—	—	404 090,78	2 382 014,78			
н70У	—	—	404 087,81	2 382 028,68			
н71У	—	—	404 086,86	2 382 032,17			
н72У	—	—	404 088,68	2 382 032,65			
н73У	—	—	404 085,79	2 382 041,67			
н74У	—	—	404 083,70	2 382 041,19			
н75У	—	—	404 082,60	2 382 045,39			
н76У	—	—	404 083,10	2 382 047,00			
н77У	—	—	404 076,86	2 382 061,03			
226	404 073,47	2 382 065,61	404 074,13	2 382 064,94			
н78У	—	—	404 067,80	2 382 058,67			
н79У	—	—	404 065,50	2 382 056,43			
н80У	—	—	404 061,33	2 382 046,68			
н81У	—	—	404 060,66	2 382 037,00			
510	404 064,85	2 382 026,31	404 061,49	2 382 028,63			
509	404 069,69	2 382 020,26	404 069,69	2 382 020,26			

1	2	3	4	5	6	7	8
507	404 092,54	2 381 990,65	404 090,12	2 381 993,84	Аналитический метод	0,10	√(0,07^2 + 0,07^2)

2. Сведения о частях границ уточняемого земельного участка с кадастровым номером 49:10:010108:121

Обозначение части границ		Горизонтальное проложение (S), м	Описание прохождения части границ	Отметка о наличии земельного спора о местоположении границ земельного участка
от т.	до т.			
1	2	3	4	5
507	н68У	16,02	—	—
н68У	н69У	4,94		
н69У	н70У	14,21		
н70У	н71У	3,62		
н71У	н72У	1,88		
н72У	н73У	9,47		
н73У	н74У	2,14		
н74У	н75У	4,34		
н75У	н76У	1,69		
н76У	н77У	15,36		
н77У	226	4,77		
226	н78У	8,91		
н78У	н79У	3,21		
н79У	н80У	10,60		
н80У	н81У	9,70		
н81У	510	8,41		
510	509	11,72		
509	507	33,40		

3. Общие сведения об уточняемом земельном участке с кадастровым номером 49:10:010108:121

№ п/п	Наименование характеристики земельного участка	Значение характеристики
1	2	3
1	Адрес земельного участка	—
	Местоположение земельного участка (при отсутствии присвоенного адреса)	685930, Российская Федерация, Магаданская область, Ольский р-н, Армань п, Арманский пер, д 10
	Дополнительные сведения о местоположении земельного участка	установлено относительно ориентира, расположенного в границах участка. Почтовый адрес ориентира: Российская Федерация, Магаданская область, Городской округ Ольский, Армань поселок, Арманский пер, Дом 10

1	2	3
2	Площадь земельного участка ± величина погрешности определения площади (Р ± ΔР), м²	1157 ± 12
3	Формула, примененная для расчета предельной допустимой погрешности определения площади земельного участка (ΔР), м²	3,5*0,1*√(1157) = 12
4	Площадь земельного участка согласно сведениям государственного кадастра недвижимости (Ркад), м²	1 121
5	Оценка расхождения Р и Ркад (Р - Ркад), м²	36
6	Предельный минимальный и максимальный размеры земельного участка (Рмин и Рмакс), м²	Рмин = — Рмакс = —
7	Кадастровый или иной номер (обозначение) здания, сооружения, объекта незавершенного строительства, расположенного на земельном участке	—
8	Иные сведения	—

1. Сведения о характерных точках границы уточняемого земельного участка с кадастровым номером 49:10:010108:122

Зона № 2

Обозначение характерных точек границ	Существующие координаты, м		Уточненные координаты, м		Метод определения координат	Средняя квадратическая погрешность определения координат характерной точки (Mt), м	Формулы, примененные для расчета средней квадратической погрешности определения координат характерной точки (Mt), м
	X	Y	X	Y			
1	2	3	4	5	6	7	8
137	404 157,40	2 381 998,37	404 153,55	2 381 997,40	Аналитический метод	0,10	√(0,07^2 + 0,07^2)
140	404 154,48	2 382 002,77	404 147,90	2 382 004,75			
184	404 105,74	2 381 964,98	404 105,74	2 381 964,98			
231	404 112,33	2 381 948,77	404 112,33	2 381 948,77			
229	404 123,69	2 381 942,20	404 128,17	2 381 938,96			
144	404 169,26	2 381 984,45	404 167,02	2 381 981,58			
137	404 157,40	2 381 998,37	404 153,55	2 381 997,40			

2. Сведения о частях границ уточняемого земельного участка с кадастровым номером 49:10:010108:122

Обозначение части границ		Горизонтальное проложение (S), м	Описание прохождения части границ	Отметка о наличии земельного спора о местоположении границ земельного участка
от т.	до т.			

1	2	3	4	5
137	140	9,27	—	—
140	184	57,96		
184	231	17,50		
231	229	18,63		
229	144	57,67		
144	137	20,78		

3. Общие сведения об уточняемом земельном участке с кадастровым номером 49:10:010108:122

№ п/п	Наименование характеристики земельного участка	Значение характеристики
1	2	3
1	Адрес земельного участка	—
	Местоположение земельного участка (при отсутствии присвоенного адреса)	685930, Российская Федерация, Магаданская область, Ольский р-н, Армань п, Арманский пер, д 5
	Дополнительные сведения о местоположении земельного участка	установлено относительно ориентира, расположенного за пределами участка. Почтовый адрес ориентира: Российская Федерация, Магаданская область, Городской округ Ольский, Армань поселок, переулок Арманский, Дом 5
2	Площадь земельного участка ± величина погрешности определения площади (Р ± ΔР), м²	1943 ± 15
3	Формула, примененная для расчета предельной допустимой погрешности определения площади земельного участка (ΔР), м²	3,5*0,1*√(1943) = 15
4	Площадь земельного участка согласно сведениям государственного кадастра недвижимости (Ркад), м²	1 838
5	Оценка расхождения Р и Ркад (Р - Ркад), м²	105
6	Предельный минимальный и максимальный размеры земельного участка (Рмин и Рмакс), м²	Рмин = — Рмакс = —
7	Кадастровый или иной номер (обозначение) здания, сооружения, объекта незавершенного строительства, расположенного на земельном участке	—
8	Иные сведения	—

1. Сведения о характерных точках границы уточняемого земельного участка с кадастровым номером 49:10:010108:123

Зона № 2

Обозначение характерных точек границ	Существующие координаты, м		Уточненные координаты, м		Метод определения координат	Средняя квадратическая погрешность определения координат характерной точки (Mt), м	Формулы, примененные для расчета средней квадратической погрешности определения координат характерной точки (Mt), м
	X	Y	X	Y			
1	2	3	4	5	6	7	8
232	404 235,07	2 381 936,34	404 235,07	2 381 936,34	Аналитический метод	0,10	√(0,07^2 + 0,07^2)
233	404 280,90	2 381 920,26	404 279,01	2 381 920,79			
234	404 287,34	2 381 943,28	404 287,34	2 381 943,28			
235	404 239,88	2 381 959,44	404 239,88	2 381 959,44			
232	404 235,07	2 381 936,34	404 235,07	2 381 936,34			

2. Сведения о частях границ уточняемого земельного участка с кадастровым номером 49:10:010108:123

Обозначение части границ		Горизонтальное проложение (S), м	Описание прохождения части границ	Отметка о наличии земельного спора о местоположении границ земельного участка
от т.	до т.			
1	2	3	4	5
232	233	46,61	—	—
233	234	23,98		
234	235	50,14		
235	232	23,60		

3. Общие сведения об уточняемом земельном участке с кадастровым номером 49:10:010108:123

№ п/п	Наименование характеристики земельного участка	Значение характеристики
1	2	3
1	Адрес земельного участка	—
	Местоположение земельного участка (при отсутствии присвоенного адреса)	685930, Российская Федерация, Магаданская область, Ольский р-н, Армань п, Свердлова ул
	Дополнительные сведения о местоположении земельного участка	установлено относительно ориентира, расположенного за пределами участка. Почтовый адрес ориентира: Российская Федерация, Магаданская область, Городской округ Ольский, Армань поселок, улица Свердлова, дом 8 А
2	Площадь земельного участка ± величина погрешности определения площади (P ± ΔP), м²	1146 ± 12

1	2	3
3	Формула, примененная для расчета предельной допустимой погрешности определения площади земельного участка (ΔР), м²	3,5*0,1*√(1146) = 12
4	Площадь земельного участка согласно сведениям государственного кадастра недвижимости (Ркад), м²	1 166
5	Оценка расхождения Р и Ркад (Р - Ркад), м²	20
6	Предельный минимальный и максимальный размеры земельного участка (Рмин и Рмакс), м²	Рмин = — Рмакс = —
7	Кадастровый или иной номер (обозначение) здания, сооружения, объекта незавершенного строительства, расположенного на земельном участке	—
8	Иные сведения	—

1. Сведения о характерных точках границы уточняемого земельного участка с кадастровым номером 49:10:010108:124

Зона № 2

Обозначение характерных точек границ	Существующие координаты, м		Уточненные координаты, м		Метод определения координат	Средняя квадратическая погрешность определения координат характерной точки (Mt), м	Формулы, примененные для расчета средней квадратической погрешности определения координат характерной точки (Mt), м
	X	Y	X	Y			
1	2	3	4	5	6	7	8
232	404 235,07	2 381 936,34	404 235,07	2 381 936,34	Аналитический метод	0,10	√(0,07^2 + 0,07^2)
236	404 225,26	2 381 904,48	404 225,26	2 381 904,48			
237	404 266,02	2 381 879,73	404 266,02	2 381 879,73			
233	404 280,90	2 381 920,26	404 279,01	2 381 920,79			
232	404 235,07	2 381 936,34	404 235,07	2 381 936,34			

2. Сведения о частях границ уточняемого земельного участка с кадастровым номером 49:10:010108:124

Обозначение части границ		Горизонтальное проложение (S), м	Описание прохождения части границ	Отметка о наличии земельного спора о местоположении границ земельного участка
от т.	до т.			
1	2	3	4	5
232	236	33,34	—	—
236	237	47,69		
237	233	43,07		

1	2	3	4	5
233	232	46,61	—	—

3. Общие сведения об уточняемом земельном участке с кадастровым номером 49:10:010108:124

№ п/п	Наименование характеристики земельного участка	Значение характеристики
1	2	3
1	Адрес земельного участка	—
	Местоположение земельного участка (при отсутствии присвоенного адреса)	685930, Российская Федерация, Магаданская область, Ольский р-н, Армань п, Революции ул, д 6
	Дополнительные сведения о местоположении земельного участка	установлено относительно ориентира, расположенного за пределами участка. Почтовый адрес ориентира: Российская Федерация, Магаданская область, Городской округ Ольский, Армань поселок, улица Революции, Дом 6
2	Площадь земельного участка ± величина погрешности определения площади (Р ± ΔР), м²	1774 ± 15
3	Формула, примененная для расчета предельной допустимой погрешности определения площади земельного участка (ΔР), м²	3,5*0,1*√(1774) = 15
4	Площадь земельного участка согласно сведениям государственного кадастра недвижимости (Ркад), м²	1 788
5	Оценка расхождения Р и Ркад (Р - Ркад), м²	14
6	Предельный минимальный и максимальный размеры земельного участка (Рмин и Рмакс), м²	Рмин = — Рмакс = —
7	Кадастровый или иной номер (обозначение) здания, сооружения, объекта незавершенного строительства, расположенного на земельном участке	49:10:010108:254. Многоквартирный дом
8	Иные сведения	—

1. Сведения о характерных точках границы уточняемого земельного участка с кадастровым номером 49:10:010108:125

Зона № 2

Обозначение характерных точек границ	Существующие координаты, м		Уточненные координаты, м		Метод определения координат	Средняя квадратическая погрешность определения координат характерной точки (Mt), м	Формулы, примененные для расчета средней квадратической погрешности определения координат характерной точки (Mt), м
	X	Y	X	Y			
1	2	3	4	5	6	7	8

1	2	3	4	5	6	7	8
236	404 225,26	2 381 904,48	404 225,26	2 381 904,48	Аналитический метод	0,10	√(0,07^2 + 0,07^2)
239	404 213,34	2 381 885,41	404 213,34	2 381 885,41			
н82У	—	—	404 238,49	2 381 852,40			
240	404 244,50	2 381 847,85	404 244,50	2 381 847,85			
237	404 266,02	2 381 879,73	404 266,02	2 381 879,73			
236	404 225,26	2 381 904,48	404 225,26	2 381 904,48			

2. Сведения о частях границ уточняемого земельного участка с кадастровым номером 49:10:010108:125

Обозначение части границ		Горизонтальное проложение (S), м	Описание прохождения части границ	Отметка о наличии земельного спора о местоположении границ земельного участка
от т.	до т.			
1	2	3	4	5
236	239	22,49	—	—
239	н82У	41,50		
н82У	240	7,54		
240	237	38,46		
237	236	47,69		

3. Общие сведения об уточняемом земельном участке с кадастровым номером 49:10:010108:125

№ п/п	Наименование характеристики земельного участка	Значение характеристики
1	2	3
1	Адрес земельного участка	—
	Местоположение земельного участка (при отсутствии присвоенного адреса)	685930, Российская Федерация, Магаданская область, Ольский р-н, Армань п, Революции ул, д 4
	Дополнительные сведения о местоположении земельного участка	установлено относительно ориентира, расположенного в границах участка. Почтовый адрес ориентира: Российская Федерация, Магаданская область, Городской округ Ольский, Армань поселок, улица Революции, Дом 4
2	Площадь земельного участка ± величина погрешности определения площади (Р ± ΔР), м²	1479 ± 13
3	Формула, примененная для расчета предельной допустимой погрешности определения площади земельного участка (ΔР), м²	3,5*0,1*√(1479) = 13
4	Площадь земельного участка согласно сведениям государственного кадастра недвижимости (Ркад), м²	1 833
5	Оценка расхождения Р и Ркад (Р - Ркад), м²	354
6	Предельный минимальный и максимальный размеры земельного участка (Рмин и Рмакс), м²	Рмин = — Рмакс = —

1	2	3
7	Кадастровый или иной номер (обозначение) здания, сооружения, объекта незавершенного строительства, расположенного на земельном участке	49:10:010108:194
8	Иные сведения	—

1. Сведения о характерных точках границы уточняемого земельного участка с кадастровым номером 49:10:010108:126

Зона № 2

Обозначение характерных точек границ	Существующие координаты, м		Уточненные координаты, м		Метод определения координат	Средняя квадратическая погрешность определения координат характерной точки (Mt), м	Формулы, примененные для расчета средней квадратической погрешности определения координат характерной точки (Mt), м
	X	Y	X	Y			
1	2	3	4	5	6	7	8
241	404 560,70	2 382 517,94	404 560,70	2 382 517,94	Аналитический метод	0,10	√(0,07^2 + 0,07^2)
242	404 552,92	2 382 532,05	404 552,92	2 382 532,05			
243	404 507,91	2 382 512,08	404 507,91	2 382 512,08			
244	404 513,71	2 382 498,53	404 513,71	2 382 498,53			
241	404 560,70	2 382 517,94	404 560,70	2 382 517,94			

2. Сведения о частях границ уточняемого земельного участка с кадастровым номером 49:10:010108:126

Обозначение части границ		Горизонтальное проложение (S), м	Описание прохождения части границ	Отметка о наличии земельного спора о местоположении границ земельного участка
от т.	до т.			
1	2	3	4	5
241	242	16,11	—	—
242	243	49,24		
243	244	14,74		
244	241	50,84		

3. Общие сведения об уточняемом земельном участке с кадастровым номером 49:10:010108:126

№ п/п	Наименование характеристики земельного участка	Значение характеристики
1	2	3

1	2	3
1	Адрес земельного участка	—
	Местоположение земельного участка (при отсутствии присвоенного адреса)	685930, Российская Федерация, Магаданская область, Ольский р-н, Армань п, Набережная ул
	Дополнительные сведения о местоположении земельного участка	установлено относительно ориентира, расположенного в границах участка. Почтовый адрес ориентира: Российская Федерация, Магаданская область,Городской округ Ольский, Армань поселок, Набережная ул
2	Площадь земельного участка ± величина погрешности определения площади (Р ± ΔР), м²	770 ± 10
3	Формула, примененная для расчета предельной допустимой погрешности определения площади земельного участка (ΔР), м²	3,5*0,1*√(770) = 10
4	Площадь земельного участка согласно сведениям государственного кадастра недвижимости (Ркад), м²	770
5	Оценка расхождения Р и Ркад (Р - Ркад), м²	0
6	Предельный минимальный и максимальный размеры земельного участка (Рмин и Рмакс), м²	Рмин = — Рмакс = —
7	Кадастровый или иной номер (обозначение) здания, сооружения, объекта незавершенного строительства, расположенного на земельном участке	—
8	Иные сведения	—

1. Сведения о характерных точках границы уточняемого земельного участка с кадастровым номером 49:10:010108:127

Зона № 2

Обозначение характерных точек границ	Существующие координаты, м		Уточненные координаты, м		Метод определения координат	Средняя квадратическая погрешность определения координат характерной точки (Mt), м	Формулы, примененные для расчета средней квадратической погрешности определения координат характерной точки (Mt), м
	X	Y	X	Y			
1	2	3	4	5	6	7	8
245	404 142,52	2 382 226,76	404 133,00	2 382 219,63	Аналитический метод	0,10	√(0,07^2 + 0,07^2)
246	404 166,95	2 382 253,26	404 166,95	2 382 253,26			
247	404 178,04	2 382 245,18	404 178,04	2 382 245,18			
248	404 269,57	2 382 340,57	404 269,57	2 382 340,57			
249	404 314,37	2 382 376,40	404 314,37	2 382 376,40			

1	2	3	4	5	6	7	8
250	404 347,80	2 382 410,56	404 355,22	2 382 400,78	Аналитический метод	0,10	√(0,07^2 + 0,07^2)
251	404 326,86	2 382 434,31	404 326,86	2 382 434,31			
252	404 304,64	2 382 426,09	404 304,64	2 382 426,09			
253	404 224,19	2 382 365,79	404 224,19	2 382 365,79			
254	404 193,30	2 382 318,44	404 193,30	2 382 318,44			
255	404 139,99	2 382 252,96	404 135,04	2 382 248,12			
245	404 142,52	2 382 226,76	404 133,00	2 382 219,63			

2. Сведения о частях границ уточняемого земельного участка с кадастровым номером 49:10:010108:127

Обозначение части границ		Горизонтальное проложение (S), м	Описание прохождения части границ	Отметка о наличии земельного спора о местоположении границ земельного участка
от т.	до т.			
1	2	3	4	5
245	246	47,79	—	—
246	247	13,72		
247	248	132,20		
248	249	57,37		
249	250	47,57		
250	251	43,92		
251	252	23,69		
252	253	100,54		
253	254	56,54		
254	255	91,32		
255	245	28,56		

3. Общие сведения об уточняемом земельном участке с кадастровым номером 49:10:010108:127

№ п/п	Наименование характеристики земельного участка	Значение характеристики
1	2	3
1	Адрес земельного участка	—
	Местоположение земельного участка (при отсутствии присвоенного адреса)	685930, Российская Федерация, Магаданская область, Ольский р-н, Армань п, Набережная ул
	Дополнительные сведения о местоположении земельного участка	установлено относительно ориентира, расположенного за пределами участка. Почтовый адрес ориентира: Российская Федерация, Магаданская область, Городской округ Ольский, Армань поселок, улица Набережная
2	Площадь земельного участка ± величина погрешности определения площади (P ± ΔP), м²	11271 ± 37

1	2	3
3	Формула, примененная для расчета предельной допустимой погрешности определения площади земельного участка (ΔР), м²	3,5*0,1*√(11271) = 37
4	Площадь земельного участка согласно сведениям государственного кадастра недвижимости (Ркад), м²	10 801
5	Оценка расхождения Р и Ркад (Р - Ркад), м²	470
6	Предельный минимальный и максимальный размеры земельного участка (Рмин и Рмакс), м²	Рмин = — Рмакс = —
7	Кадастровый или иной номер (обозначение) здания, сооружения, объекта незавершенного строительства, расположенного на земельном участке	—
8	Иные сведения	—

1. Сведения о характерных точках границы уточняемого земельного участка с кадастровым номером 49:10:010108:128

Зона № 2

Обозначение характерных точек границ	Существующие координаты, м		Уточненные координаты, м		Метод определения координат	Средняя квадратическая погрешность определения координат характерной точки (Mt), м	Формулы, примененные для расчета средней квадратической погрешности определения координат характерной точки (Mt), м
	X	Y	X	Y			
1	2	3	4	5	6	7	8
256	404 355,80	2 382 452,52	404 355,80	2 382 452,52	Аналитический метод	0,10	√(0,07^2 + 0,07^2)
257	404 361,11	2 382 448,89	404 361,11	2 382 448,89			
258	404 358,36	2 382 431,56	404 358,36	2 382 431,56			
259	404 369,62	2 382 425,98	404 369,62	2 382 425,98			
260	404 379,52	2 382 450,62	404 379,52	2 382 450,62			
261	404 367,12	2 382 457,08	404 367,12	2 382 457,08			
262	404 358,43	2 382 457,71	404 358,43	2 382 457,71			
256	404 355,80	2 382 452,52	404 355,80	2 382 452,52			

2. Сведения о частях границ уточняемого земельного участка с кадастровым номером 49:10:010108:128

Обозначение части границ		Горизонтальное проложение (S), м	Описание прохождения части границ	Отметка о наличии земельного спора о местоположении границ земельного участка
от т.	до т.			
1	2	3	4	5

1	2	3	4	5
256	257	6,43	—	—
257	258	17,55		
258	259	12,57		
259	260	26,55		
260	261	13,98		
261	262	8,71		
262	256	5,82		

3. Общие сведения об уточняемом земельном участке с кадастровым номером 49:10:010108:128

№ п/п	Наименование характеристики земельного участка	Значение характеристики
1	2	3
1	Адрес земельного участка	—
	Местоположение земельного участка (при отсутствии присвоенного адреса)	685930, Российская Федерация, Магаданская область, Ольский р-н, Армань п, Революции ул, д 27
	Дополнительные сведения о местоположении земельного участка	установлено относительно ориентира, расположенного в границах участка. Почтовый адрес ориентира: Российская Федерация, Магаданская область,Городской округ Ольский, Армань поселок, Революции ул, Дом 27
2	Площадь земельного участка ± величина погрешности определения площади (Р ± ΔР), м²	450 ± 7
3	Формула, примененная для расчета предельной допустимой погрешности определения площади земельного участка (ΔР), м²	3,5*0,1*√(450) = 7
4	Площадь земельного участка согласно сведениям государственного кадастра недвижимости (Ркад), м²	450
5	Оценка расхождения Р и Ркад (Р - Ркад), м²	0
6	Предельный минимальный и максимальный размеры земельного участка (Рмин и Рмакс), м²	Рмин = — Рмакс = —
7	Кадастровый или иной номер (обозначение) здания, сооружения, объекта незавершенного строительства, расположенного на земельном участке	—
8	Иные сведения	—

1. Сведения о характерных точках границы уточняемого земельного участка с кадастровым номером 49:10:010108:129

Зона № 2

Обозначение характерных точек границ	Существующие координаты, м		Уточненные координаты, м		Метод определения координат	Средняя квадратическая погрешность определения координат характерной точки (Mt), м	Формулы, примененные для расчета средней квадратической погрешности определения координат характерной точки (Mt), м
	X	Y	X	Y			
1	2	3	4	5	6	7	8
263	404 625,97	2 382 655,70	404 625,97	2 382 655,70	Аналитический метод	0,10	√(0,07^2 + 0,07^2)
264	404 635,31	2 382 673,42	404 635,31	2 382 673,42			
265	404 635,82	2 382 707,36	404 635,82	2 382 707,36			
266	404 592,58	2 382 744,30	404 592,58	2 382 744,30			
267	404 553,09	2 382 693,44	404 553,09	2 382 693,44			
268	404 599,07	2 382 659,46	404 599,07	2 382 659,46			
269	404 605,17	2 382 664,22	404 605,17	2 382 664,22			
263	404 625,97	2 382 655,70	404 625,97	2 382 655,70			

2. Сведения о частях границ уточняемого земельного участка с кадастровым номером 49:10:010108:129

Обозначение части границ		Горизонтальное проложение (S), м	Описание прохождения части границ	Отметка о наличии земельного спора о местоположении границ земельного участка
от т.	до т.			
1	2	3	4	5
263	264	20,03	—	—
264	265	33,94		
265	266	56,87		
266	267	64,39		
267	268	57,17		
268	269	7,74		
269	263	22,48		

3. Общие сведения об уточняемом земельном участке с кадастровым номером 49:10:010108:129

№ п/п	Наименование характеристики земельного участка	Значение характеристики
1	2	3

1	2	3
1	Адрес земельного участка	—
	Местоположение земельного участка (при отсутствии присвоенного адреса)	685930, Российская Федерация, Магаданская область, Ольский р-н, Армань п, Набережная ул
	Дополнительные сведения о местоположении земельного участка	установлено относительно ориентира, расположенного в границах участка. Почтовый адрес ориентира: Российская Федерация, Магаданская область, Городской округ Ольский, Армань поселок, Набережная ул
2	Площадь земельного участка ± величина погрешности определения площади (Р ± ΔР), м²	4346 ± 23
3	Формула, примененная для расчета предельной допустимой погрешности определения площади земельного участка (ΔР), м²	3,5*0,1*√(4346) = 23
4	Площадь земельного участка согласно сведениям государственного кадастра недвижимости (Ркад), м²	4 346
5	Оценка расхождения Р и Ркад (Р - Ркад), м²	0
6	Предельный минимальный и максимальный размеры земельного участка (Рмин и Рмакс), м²	Рмин = — Рмакс = —
7	Кадастровый или иной номер (обозначение) здания, сооружения, объекта незавершенного строительства, расположенного на земельном участке	—
8	Иные сведения	—

1. Сведения о характерных точках границы уточняемого земельного участка с кадастровым номером 49:10:010108:13

Зона № 2

Обозначение характерных точек границ	Существующие координаты, м		Уточненные координаты, м		Метод определения координат	Средняя квадратическая погрешность определения координат характерной точки (Mt), м	Формулы, примененные для расчета средней квадратической погрешности определения координат характерной точки (Mt), м
	X	Y	X	Y			
1	2	3	4	5	6	7	8
270	404 820,04	2 382 349,92	404 814,53	2 382 351,34	Аналитический метод	0,10	√(0,07^2 + 0,07^2)
271	404 787,92	2 382 363,49	404 789,28	2 382 363,81			
272	404 781,95	2 382 365,61	—	—	—	—	—
408	404 757,59	2 382 376,38	404 761,42	2 382 378,48	Аналитический метод	0,10	√(0,07^2 + 0,07^2)
407	404 742,26	2 382 354,52	404 742,49	2 382 352,40			

1	2	3	4	5	6	7	8
2980	404 788,99	2 382 330,90	404 788,99	2 382 330,90	Аналитический метод	0,10	√(0,07^2 + 0,07^2)
275	404 793,28	2 382 329,65	404 790,55	2 382 330,60			
н83У	—	—	404 801,84	2 382 335,79			
276	404 810,15	2 382 338,30	404 807,12	2 382 340,70			
н84У	—	—	404 810,37	2 382 344,64			
270	404 820,04	2 382 349,92	404 814,53	2 382 351,34			

2. Сведения о частях границ уточняемого земельного участка с кадастровым номером 49:10:010108:13

Обозначение части границ		Горизонтальное проложение (S), м	Описание прохождения части границ	Отметка о наличии земельного спора о местоположении границ земельного участка
от т.	до т.			
1	2	3	4	5
270	271	28,16	—	—
271	408	31,49		
408	407	32,23		
407	2980	51,23		
2980	275	1,59		
275	н83У	12,43		
н83У	276	7,21		
276	н84У	5,11		
н84У	270	7,89		

3. Общие сведения об уточняемом земельном участке с кадастровым номером 49:10:010108:13

№ п/п	Наименование характеристики земельного участка	Значение характеристики
1	2	3
1	Адрес земельного участка	—
	Местоположение земельного участка (при отсутствии присвоенного адреса)	685930, Российская Федерация, Магаданская область, Ольский р-н, Армань п, Совхозный пер, д 2
	Дополнительные сведения о местоположении земельного участка	установлено относительно ориентира, расположенного за пределами участка. Почтовый адрес ориентира: Российская Федерация, Магаданская область, Городской округ Ольский, Армань поселок, Совхозный пер, Дом 2
2	Площадь земельного участка ± величина погрешности определения площади (Р ± ΔР), м²	1775 ± 15
3	Формула, примененная для расчета предельной допустимой погрешности определения площади земельного участка (ΔР), м²	3,5*0,1*√(1775) = 15

1	2	3
4	Площадь земельного участка согласно сведениям государственного кадастра недвижимости (Ркад), м²	1 823
5	Оценка расхождения Р и Ркад (Р - Ркад), м²	48
6	Предельный минимальный и максимальный размеры земельного участка (Рмин и Рмакс), м²	Рмин = — Рмакс = —
7	Кадастровый или иной номер (обозначение) здания, сооружения, объекта незавершенного строительства, расположенного на земельном участке	49:10:010108:227
8	Иные сведения	—

1. Сведения о характерных точках границы уточняемого земельного участка с кадастровым номером 49:10:010108:130

Зона № 2

Обозначение характерных точек границ	Существующие координаты, м		Уточненные координаты, м		Метод определения координат	Средняя квадратическая погрешность определения координат характерной точки (Mt), м	Формулы, примененные для расчета средней квадратической погрешности определения координат характерной точки (Mt), м
	X	Y	X	Y			
1	2	3	4	5	6	7	8
277	404 657,05	2 382 632,44	404 657,05	2 382 632,44	Аналитический метод	0,10	√(0,07^2 + 0,07^2)
278	404 684,17	2 382 651,06	404 684,17	2 382 651,06			
279	404 675,46	2 382 664,15	404 675,46	2 382 664,15			
280	404 666,78	2 382 664,60	404 666,78	2 382 664,60			
281	404 653,46	2 382 675,49	404 653,46	2 382 675,49			
282	404 640,82	2 382 657,29	404 640,82	2 382 657,29			
283	404 650,64	2 382 647,60	404 650,64	2 382 647,60			
284	404 647,38	2 382 640,44	404 647,38	2 382 640,44			
277	404 657,05	2 382 632,44	404 657,05	2 382 632,44			

2. Сведения о частях границ уточняемого земельного участка с кадастровым номером 49:10:010108:130

Обозначение части границ		Горизонтальное проложение (S), м	Описание прохождения части границ	Отметка о наличии земельного спора о местоположении границ земельного участка
от т.	до т.			
1	2	3	4	5
277	278	32,90	—	—
278	279	15,72		

1	2	3	4	5
279	280	8,69	—	—
280	281	17,21		
281	282	22,16		
282	283	13,80		
283	284	7,87		
284	277	12,55		

3. Общие сведения об уточняемом земельном участке с кадастровым номером 49:10:010108:130

№ п/п	Наименование характеристики земельного участка	Значение характеристики
1	2	3
1	Адрес земельного участка	—
	Местоположение земельного участка (при отсутствии присвоенного адреса)	685930, Российская Федерация, Магаданская область, Ольский р-н, Армань п, Набережная ул
	Дополнительные сведения о местоположении земельного участка	установлено относительно ориентира, расположенного в границах участка. Почтовый адрес ориентира: Российская Федерация, Магаданская область, Городской округ Ольский, Армань поселок, Набережная ул
2	Площадь земельного участка ± величина погрешности определения площади (Р ± ΔР), м²	977 ± 11
3	Формула, примененная для расчета предельной допустимой погрешности определения площади земельного участка (ΔР), м²	3,5*0,1*√(977) = 11
4	Площадь земельного участка согласно сведениям государственного кадастра недвижимости (Ркад), м²	976
5	Оценка расхождения Р и Ркад (Р - Ркад), м²	1
6	Предельный минимальный и максимальный размеры земельного участка (Рмин и Рмакс), м²	Рмин = — Рмакс = —
7	Кадастровый или иной номер (обозначение) здания, сооружения, объекта незавершенного строительства, расположенного на земельном участке	—
8	Иные сведения	—

1. Сведения о характерных точках границы уточняемого земельного участка с кадастровым номером 49:10:010108:131

Зона № 2

Обозначение характерных точек границ	Существующие координаты, м		Уточненные координаты, м		Метод определения координат	Средняя квадратическая погрешность определения координат характерной точки (Mt), м	Формулы, примененные для расчета средней квадратической погрешности определения координат характерной точки (Mt), м
	X	Y	X	Y			
1	2	3	4	5	6	7	8
285	404 466,70	2 382 227,96	404 466,70	2 382 227,96	Аналитический метод	0,10	√(0,07^2 + 0,07^2)
286	404 476,27	2 382 247,81	404 475,63	2 382 247,42			
287	404 468,81	2 382 252,19	404 468,81	2 382 252,19			
288	404 458,49	2 382 257,90	404 462,75	2 382 256,85			
289	404 456,58	2 382 263,08	404 456,58	2 382 263,08			
290	404 448,12	2 382 267,78	404 448,12	2 382 267,78			
725	404 451,48	2 382 272,20	404 435,57	2 382 274,93			
724	404 427,50	2 382 240,70	404 418,95	2 382 238,04			
293	404 425,63	2 382 236,68	404 425,63	2 382 236,68			
294	404 448,19	2 382 232,12	404 448,19	2 382 232,12			
285	404 466,70	2 382 227,96	404 466,70	2 382 227,96			

2. Сведения о частях границ уточняемого земельного участка с кадастровым номером 49:10:010108:131

Обозначение части границ		Горизонтальное проложение (S), м	Описание прохождения части границ	Отметка о наличии земельного спора о местоположении границ земельного участка
от т.	до т.			
1	2	3	4	5
285	286	21,41	—	—
286	287	8,32		
287	288	7,64		
288	289	8,77		
289	290	9,68		
290	725	14,44		
725	724	40,46		
724	293	6,82		
293	294	23,02		

1	2	3	4	5
294	285	18,97	—	—

3. Общие сведения об уточняемом земельном участке с кадастровым номером 49:10:010108:131

№ п/п	Наименование характеристики земельного участка	Значение характеристики
1	2	3
1	Адрес земельного участка	—
	Местоположение земельного участка (при отсутствии присвоенного адреса)	685930, Российская Федерация, Магаданская область, Ольский р-н, Армань п, Колхозная ул, д 1
	Дополнительные сведения о местоположении земельного участка	установлено относительно ориентира, расположенного в границах участка. Почтовый адрес ориентира: Российская Федерация, Магаданская область, Городской округ Ольский, Армань поселок, улица Колхозная, Домовладение 1
2	Площадь земельного участка ± величина погрешности определения площади (Р ± ΔР), м²	1510 ± 14
3	Формула, примененная для расчета предельной допустимой погрешности определения площади земельного участка (ΔР), м²	3,5*0,1*√(1510) = 14
4	Площадь земельного участка согласно сведениям государственного кадастра недвижимости (Ркад), м²	1 500
5	Оценка расхождения Р и Ркад (Р - Ркад), м²	10
6	Предельный минимальный и максимальный размеры земельного участка (Рмин и Рмакс), м²	Рмин = — Рмакс = —
7	Кадастровый или иной номер (обозначение) здания, сооружения, объекта незавершенного строительства, расположенного на земельном участке	49:10:010108:168
8	Иные сведения	—

1. Сведения о характерных точках границы уточняемого земельного участка с кадастровым номером 49:10:010108:132

Зона № 2

Обозначение характерных точек границ	Существующие координаты, м		Уточненные координаты, м		Метод определения координат	Средняя квадратическая погрешность определения координат характерной точки (Mt), м	Формулы, примененные для расчета средней квадратической погрешности определения координат характерной точки (Mt), м
	X	Y	X	Y			
1	2	3	4	5	6	7	8

1	2	3	4	5	6	7	8
256	404 355,80	2 382 452,52	404 355,80	2 382 452,52	Аналитический метод	0,10	√(0,07^2 + 0,07^2)
312	404 358,42	2 382 457,69	404 358,42	2 382 457,69			
311	404 332,62	2 382 440,28	404 332,62	2 382 440,28			
310	404 356,72	2 382 412,78	404 356,72	2 382 412,78			
309	404 376,85	2 382 410,91	404 376,85	2 382 410,91			
308	404 408,45	2 382 431,98	404 400,58	2 382 436,25			
307	404 449,13	2 382 484,10	404 448,57	2 382 491,61			
306	404 474,15	2 382 504,32	404 477,82	2 382 510,07			
305	404 552,94	2 382 538,48	—	—	—	—	—
304	404 617,57	2 382 562,30	404 615,55	2 382 564,55	Аналитический метод	0,10	√(0,07^2 + 0,07^2)
303	404 590,89	2 382 609,59	404 590,89	2 382 609,59			
302	404 574,36	2 382 624,25	404 574,36	2 382 624,25			
301	404 556,56	2 382 634,30	404 556,56	2 382 634,30			
300	404 538,36	2 382 634,82	404 538,36	2 382 634,82			
299	404 519,40	2 382 621,64	404 519,40	2 382 621,64			
298	404 487,06	2 382 574,35	404 487,06	2 382 574,35			
297	404 432,31	2 382 513,20	404 432,31	2 382 513,20			
296	404 378,76	2 382 469,29	404 378,76	2 382 469,29			
295	404 358,45	2 382 457,71	404 358,45	2 382 457,71			
261	404 367,12	2 382 457,08	404 367,12	2 382 457,08			
260	404 379,52	2 382 450,62	404 379,52	2 382 450,62			
259	404 369,62	2 382 425,98	404 369,62	2 382 425,98			
258	404 358,36	2 382 431,56	404 358,36	2 382 431,56			
257	404 361,11	2 382 448,89	404 361,11	2 382 448,89			
256	404 355,80	2 382 452,52	404 355,80	2 382 452,52			

2. Сведения о частях границ уточняемого земельного участка с кадастровым номером 49:10:010108:132

Обозначение части границ		Горизонтальное проложение (S), м	Описание прохождения части границ	Отметка о наличии земельного спора о местоположении границ земельного участка
от т.	до т.			
1	2	3	4	5
256	312	5,80	—	—
312	311	31,12		
311	310	36,57		
310	309	20,22		

1	2	3	4	5
309	308	34,72	—	—
308	307	73,27		
307	306	34,59		
306	304	148,11		
304	303	51,35		
303	302	22,09		
302	301	20,44		
301	300	18,21		
300	299	23,09		
299	298	57,29		
298	297	82,08		
297	296	69,25		
296	295	23,38		
295	261	8,69		
261	260	13,98		
260	259	26,55		
259	258	12,57		
258	257	17,55		
257	256	6,43		

3. Общие сведения об уточняемом земельном участке с кадастровым номером 49:10:010108:132

№ п/п	Наименование характеристики земельного участка	Значение характеристики
1	2	3
1	Адрес земельного участка	—
	Местоположение земельного участка (при отсутствии присвоенного адреса)	685930, Российская Федерация, Магаданская область, Ольский р-н, Армань п, Набережная ул
	Дополнительные сведения о местоположении земельного участка	установлено относительно ориентира, расположенного в границах участка. Почтовый адрес ориентира: Российская Федерация, Магаданская область, Городской округ Ольский, Армань поселок, Набережная ул
2	Площадь земельного участка ± величина погрешности определения площади (Р ± ΔР), м²	15776 ± 44
3	Формула, примененная для расчета предельной допустимой погрешности определения площади земельного участка (ΔР), м²	$3,5*0,1*\sqrt{(15776)} = 44$

1	2	3
4	Площадь земельного участка согласно сведениям государственного кадастра недвижимости (Ркад), м²	16 932
5	Оценка расхождения Р и Ркад (Р - Ркад), м²	1 156
6	Предельный минимальный и максимальный размеры земельного участка (Рмин и Рмакс), м²	Рмин = — Рмакс = —
7	Кадастровый или иной номер (обозначение) здания, сооружения, объекта незавершенного строительства, расположенного на земельном участке	—
8	Иные сведения	—

1. Сведения о характерных точках границы уточняемого земельного участка с кадастровым номером 49:10:010108:133

Зона № 2

Обозначение характерных точек границ	Существующие координаты, м		Уточненные координаты, м		Метод определения координат	Средняя квадратическая погрешность определения координат характерной точки (Mt), м	Формулы, примененные для расчета средней квадратической погрешности определения координат характерной точки (Mt), м
	X	Y	X	Y			
1	2	3	4	5	6	7	8
174	404 153,85	2 381 782,27	404 152,19	2 381 780,16	Аналитический метод	0,10	√(0,07^2 + 0,07^2)
316	404 165,67	2 381 767,72	404 161,58	2 381 769,44			
н85У	—	—	404 166,73	2 381 772,79			
н86У	—	—	404 171,13	2 381 775,80			
н87У	—	—	404 176,37	2 381 780,86			
н88У	—	—	404 182,90	2 381 789,82			
314	404 187,58	2 381 791,89	404 185,11	2 381 792,85			
313	404 177,16	2 381 799,75	404 174,58	2 381 800,31			
н89У	—	—	404 158,71	2 381 788,09			
н90У	—	—	404 157,65	2 381 785,75			
174	404 153,85	2 381 782,27	404 152,19	2 381 780,16			

2. Сведения о частях границ уточняемого земельного участка с кадастровым номером 49:10:010108:133

Обозначение части границ		Горизонтальное проложение (S), м	Описание прохождения части границ	Отметка о наличии земельного спора о местоположении границ земельного участка
от т.	до т.			
1	2	3	4	5

1	2	3	4	5
174	316	14,25	—	—
316	н85У	6,14		
н85У	н86У	5,33		
н86У	н87У	7,28		
н87У	н88У	11,09		
н88У	314	3,75		
314	313	12,90		
313	н89У	20,03		
н89У	н90У	2,57		
н90У	174	7,81		

3. Общие сведения об уточняемом земельном участке с кадастровым номером 49:10:010108:133

№ п/п	Наименование характеристики земельного участка	Значение характеристики
1	2	3
1	Адрес земельного участка	—
	Местоположение земельного участка (при отсутствии присвоенного адреса)	685930, Российская Федерация, Магаданская область, Ольский р-н, Армань п, Набережная ул, д 4-а
	Дополнительные сведения о местоположении земельного участка	установлено относительно ориентира, расположенного за пределами участка. Почтовый адрес ориентира: Российская Федерация, Магаданская область, Городской округ Ольский, Армань поселок,улица Набережная, Дом 4-а, квартира 2
2	Площадь земельного участка ± величина погрешности определения площади (Р ± ΔР), м²	492 ± 8
3	Формула, примененная для расчета предельной допустимой погрешности определения площади земельного участка (ΔР), м²	3,5*0,1*√(492) = 8
4	Площадь земельного участка согласно сведениям государственного кадастра недвижимости (Ркад), м²	494
5	Оценка расхождения Р и Ркад (Р - Ркад), м²	2
6	Предельный минимальный и максимальный размеры земельного участка (Рмин и Рмакс), м²	Рмин = — Рмакс = —
7	Кадастровый или иной номер (обозначение) здания, сооружения, объекта незавершенного строительства, расположенного на земельном участке	49:10:010108:233. Многоквартирный дом
8	Иные сведения	—

1. Сведения о характерных точках границы уточняемого земельного участка с кадастровым номером 49:10:010108:134

Зона № 2

Обозначение характерных точек границ	Существующие координаты, м		Уточненные координаты, м		Метод определения координат	Средняя квадратическая погрешность определения координат характерной точки (Mt), м	Формулы, примененные для расчета средней квадратической погрешности определения координат характерной точки (Mt), м
	X	Y	X	Y			
1	2	3	4	5	6	7	8
1	404 418,05	2 382 298,91	404 413,52	2 382 299,85	Аналитический метод	0,10	√(0,07^2 + 0,07^2)
н91У	—	—	404 427,99	2 382 290,32			
2	404 447,39	2 382 280,32	404 443,21	2 382 281,42			
10	404 453,33	2 382 292,41	404 450,17	2 382 293,68			
9	404 457,64	2 382 302,46	404 453,82	2 382 301,83			
8	404 456,84	2 382 304,16	404 453,01	2 382 306,03			
6	404 454,47	2 382 308,96	404 454,47	2 382 308,96			
8	404 432,25	2 382 322,47	404 429,57	2 382 322,17			
н92У	—	—	404 425,07	2 382 320,33			
н93У	—	—	404 422,12	2 382 315,60			
1	404 418,05	2 382 298,91	404 413,52	2 382 299,85			

2. Сведения о частях границ уточняемого земельного участка с кадастровым номером 49:10:010108:134

Обозначение части границ		Горизонтальное проложение (S), м	Описание прохождения части границ	Отметка о наличии земельного спора о местоположении границ земельного участка
от т.	до т.			
1	2	3	4	5
1	н91У	17,33	—	—
н91У	2	17,63		
2	10	14,10		
10	9	8,93		
9	8	4,28		
8	6	3,27		
6	8	28,19		
8	н92У	4,86		
н92У	н93У	5,57		

1	2	3	4	5
н93У	1	17,94	—	—

3. Общие сведения об уточняемом земельном участке с кадастровым номером 49:10:010108:134

№ п/п	Наименование характеристики земельного участка	Значение характеристики
1	2	3
1	Адрес земельного участка	—
	Местоположение земельного участка (при отсутствии присвоенного адреса)	685930, Российская Федерация, Магаданская область, Ольский р-н, Армань п, Революции ул, д 35
	Дополнительные сведения о местоположении земельного участка	установлено относительно ориентира, расположенного за пределами участка. Почтовый адрес ориентира: Российская Федерация, Магаданская область, Городской округ Ольский, Армань поселок, улица Революции, Дом 35
2	Площадь земельного участка ± величина погрешности определения площади (Р ± ΔР), м²	976 ± 11
3	Формула, примененная для расчета предельной допустимой погрешности определения площади земельного участка (ΔР), м²	3,5*0,1*√(976) = 11
4	Площадь земельного участка согласно сведениям государственного кадастра недвижимости (Ркад), м²	896
5	Оценка расхождения Р и Ркад (Р - Ркад), м²	80
6	Предельный минимальный и максимальный размеры земельного участка (Рмин и Рмакс), м²	Рмин = — Рмакс = —
7	Кадастровый или иной номер (обозначение) здания, сооружения, объекта незавершенного строительства, расположенного на земельном участке	—
8	Иные сведения	—

1. Сведения о характерных точках границы уточняемого земельного участка с кадастровым номером 49:10:010108:135

Зона № 2

Обозначение характерных точек границ	Существующие координаты, м		Уточненные координаты, м		Метод определения координат	Средняя квадратическая погрешность определения координат характерной точки (Mt), м	Формулы, примененные для расчета средней квадратической погрешности определения координат характерной точки (Mt), м
	X	Y	X	Y			
1	2	3	4	5	6	7	8

1	2	3	4	5	6	7	8
324	404 323,07	2 382 136,75	404 316,21	2 382 139,35	Аналитический метод	0,10	√(0,07^2 + 0,07^2)
329	404 357,46	2 382 123,72	404 350,66	2 382 126,30			
н94У	—	—	404 355,52	2 382 135,35			
н95У	—	—	404 359,50	2 382 146,85			
328	404 366,17	2 382 161,27	404 364,28	2 382 162,41			
327	404 361,77	2 382 165,60	404 361,77	2 382 165,60			
326	404 322,37	2 382 179,28	404 320,40	2 382 171,12			
н96У	—	—	404 315,56	2 382 164,79			
н97У	—	—	404 310,93	2 382 165,38			
325	404 311,54	2 382 141,26	404 304,54	2 382 143,45			
324	404 323,07	2 382 136,75	404 316,21	2 382 139,35			

2. Сведения о частях границ уточняемого земельного участка с кадастровым номером 49:10:010108:135

Обозначение части границ		Горизонтальное проложение (S), м	Описание прохождения части границ	Отметка о наличии земельного спора о местоположении границ земельного участка
от т.	до т.			
1	2	3	4	5
324	329	36,84	—	—
329	н94У	10,27		
н94У	н95У	12,17		
н95У	328	16,28		
328	327	4,06		
327	326	41,74		
326	н96У	7,97		
н96У	н97У	4,67		
н97У	325	22,84		
325	324	12,37		

3. Общие сведения об уточняемом земельном участке с кадастровым номером 49:10:010108:135

№ п/п	Наименование характеристики земельного участка	Значение характеристики
1	2	3

1	2	3
1	Адрес земельного участка	—
	Местоположение земельного участка (при отсутствии присвоенного адреса)	685930, Российская Федерация, Магаданская область, Ольский р-н, Армань п, Революции ул, д 29
	Дополнительные сведения о местоположении земельного участка	установлено относительно ориентира, расположенного в границах участка. Почтовый адрес ориентира: Российская Федерация, Магаданская область, Городской округ Ольский, Армань поселок, улица Революции, Дом 29
2	Площадь земельного участка ± величина погрешности определения площади (Р ± ΔР), м²	1778 ± 15
3	Формула, примененная для расчета предельной допустимой погрешности определения площади земельного участка (ΔР), м²	3,5*0,1*√(1778) = 15
4	Площадь земельного участка согласно сведениям государственного кадастра недвижимости (Ркад), м²	1 926
5	Оценка расхождения Р и Ркад (Р - Ркад), м²	148
6	Предельный минимальный и максимальный размеры земельного участка (Рмин и Рмакс), м²	Рмин = — Рмакс = —
7	Кадастровый или иной номер (обозначение) здания, сооружения, объекта незавершенного строительства, расположенного на земельном участке	—
8	Иные сведения	—

1. Сведения о характерных точках границы уточняемого земельного участка с кадастровым номером 49:10:010108:136

Зона № 2

Обозначение характерных точек границ	Существующие координаты, м		Уточненные координаты, м		Метод определения координат	Средняя квадратическая погрешность определения координат характерной точки (Mt), м	Формулы, примененные для расчета средней квадратической погрешности определения координат характерной точки (Mt), м
	X	Y	X	Y			
1	2	3	4	5	6	7	8
331	404 294,41	2 382 198,98	404 294,41	2 382 198,98	Аналитический метод	0,10	√(0,07^2 + 0,07^2)
341	404 285,00	2 382 203,03	404 286,16	2 382 202,67			
340	404 289,77	2 382 214,78	404 292,49	2 382 217,75			
220	404 269,47	2 382 233,02	404 265,73	2 382 225,39			
н60У	—	—	404 255,04	2 382 221,05			

1	2	3	4	5	6	7	8
338	404 245,64	2 382 184,50	404 236,14	2 382 189,94	Аналитический метод	0,10	√(0,07^2 + 0,07^2)
н98У	—	—	404 244,61	2 382 184,47			
337	404 253,58	2 382 179,49	404 253,44	2 382 180,70			
336	404 263,10	2 382 177,02	404 260,62	2 382 178,73			
н99У	—	—	404 265,84	2 382 178,10			
н100У	—	—	404 278,39	2 382 179,90			
335	404 284,72	2 382 180,44	404 282,21	2 382 180,97			
334	404 276,89	2 382 183,55	404 277,89	2 382 183,25			
333	404 281,77	2 382 194,99	404 282,73	2 382 194,63			
332	404 291,09	2 382 191,15	404 291,09	2 382 191,15			
331	404 294,41	2 382 198,98	404 294,41	2 382 198,98			

2. Сведения о частях границ уточняемого земельного участка с кадастровым номером 49:10:010108:136

Обозначение части границ		Горизонтальное проложение (S), м	Описание прохождения части границ	Отметка о наличии земельного спора о местоположении границ земельного участка
от т.	до т.			
1	2	3	4	5
331	341	9,04	—	—
341	340	16,35		
340	220	27,83		
220	н60У	11,54		
н60У	338	36,40		
338	н98У	10,08		
н98У	337	9,60		
337	336	7,45		
336	н99У	5,26		
н99У	н100У	12,68		
н100У	335	3,97		
335	334	4,88		
334	333	12,37		
333	332	9,06		
332	331	8,50		

3. Общие сведения об уточняемом земельном участке с кадастровым номером 49:10:010108:136

№ п/п	Наименование характеристики земельного участка	Значение характеристики
1	2	3

1	2	3
1	Адрес земельного участка	—
	Местоположение земельного участка (при отсутствии присвоенного адреса)	685930, Российская Федерация, Магаданская область, Ольский р-н, Армань п, Набережная ул, д 24
	Дополнительные сведения о местоположении земельного участка	установлено относительно ориентира, расположенного в границах участка. Почтовый адрес ориентира: Российская Федерация, Магаданская область, Городской округ Ольский, Армань поселок, улица Набережная, Дом 24
2	Площадь земельного участка ± величина погрешности определения площади (Р ± ΔР), м²	1782 ± 15
3	Формула, примененная для расчета предельной допустимой погрешности определения площади земельного участка (ΔР), м²	3,5*0,1*√(1782) = 15
4	Площадь земельного участка согласно сведениям государственного кадастра недвижимости (Ркад), м²	1 351
5	Оценка расхождения Р и Ркад (Р - Ркад), м²	431
6	Предельный минимальный и максимальный размеры земельного участка (Рмин и Рмакс), м²	Рмин = — Рмакс = —
7	Кадастровый или иной номер (обозначение) здания, сооружения, объекта незавершенного строительства, расположенного на земельном участке	49:10:010108:186
8	Иные сведения	—

1. Сведения о характерных точках границы уточняемого земельного участка с кадастровым номером 49:10:010108:137

Зона № 2

Обозначение характерных точек границ	Существующие координаты, м		Уточненные координаты, м		Метод определения координат	Средняя квадратическая погрешность определения координат характерной точки (Mt), м	Формулы, примененные для расчета средней квадратической погрешности определения координат характерной точки (Mt), м
	X	Y	X	Y			
1	2	3	4	5	6	7	8
348	404 514,68	2 382 429,95	404 514,68	2 382 429,95	Аналитический метод	0,10	√(0,07^2 + 0,07^2)
349	404 520,44	2 382 424,82	404 519,62	2 382 425,57			
351	404 515,64	2 382 417,93	404 513,33	2 382 417,12			
352	404 551,94	2 382 399,95	404 547,23	2 382 398,80			
342	404 562,46	2 382 419,78	404 559,79	2 382 420,90			

1	2	3	4	5	6	7	8
92	404 527,13	2 382 440,28	404 523,49	2 382 442,54	Аналитический метод	0,10	√(0,07^2 + 0,07^2)
91	404 524,36	2 382 435,40	404 520,09	2 382 438,52			
346	404 519,53	2 382 435,29	404 518,44	2 382 436,27			
348	404 514,68	2 382 429,95	404 514,68	2 382 429,95			

2. Сведения о частях границ уточняемого земельного участка с кадастровым номером 49:10:010108:137

Обозначение части границ		Горизонтальное проложение (S), м	Описание прохождения части границ	Отметка о наличии земельного спора о местоположении границ земельного участка
от т.	до т.			
1	2	3	4	5
348	349	6,60	—	—
349	351	10,53		
351	352	38,53		
352	342	25,42		
342	92	42,26		
92	91	5,27		
91	346	2,79		
346	348	7,35		

3. Общие сведения об уточняемом земельном участке с кадастровым номером 49:10:010108:137

№ п/п	Наименование характеристики земельного участка	Значение характеристики
1	2	3
1	Адрес земельного участка	—
	Местоположение земельного участка (при отсутствии присвоенного адреса)	685930, Российская Федерация, Магаданская область, Ольский р-н, Армань п, Колхозная ул, д 15
	Дополнительные сведения о местоположении земельного участка	установлено относительно ориентира, расположенного за пределами участка. Почтовый адрес ориентира: Российская Федерация, Магаданская область, Городской округ Ольский, Армань поселок,улица Колхозная, Домовладение 15
2	Площадь земельного участка ± величина погрешности определения площади (Р ± ΔР), м²	1079 ± 11
3	Формула, примененная для расчета предельной допустимой погрешности определения площади земельного участка (ΔР), м²	3,5*0,1*√(1079) = 11
4	Площадь земельного участка согласно сведениям государственного кадастра недвижимости (Ркад), м²	1 019
5	Оценка расхождения Р и Ркад (Р - Ркад), м²	60

1	2	3
6	Предельный минимальный и максимальный размеры земельного участка (Рмин и Рмакс), м²	Рмин = — Рмакс = —
7	Кадастровый или иной номер (обозначение) здания, сооружения, объекта незавершенного строительства, расположенного на земельном участке	49:10:010108:138
8	Иные сведения	—

1. Сведения о характерных точках границы уточняемого земельного участка с кадастровым номером 49:10:010108:14

Зона № 2

Обозначение характерных точек границ	Существующие координаты, м		Уточненные координаты, м		Метод определения координат	Средняя квадратическая погрешность определения координат характерной точки (Mt), м	Формулы, примененные для расчета средней квадратической погрешности определения координат характерной точки (Mt), м
	X	Y	X	Y			
1	2	3	4	5	6	7	8
353	404 421,11	2 382 381,30	404 416,41	2 382 381,73	Аналитический метод	0,10	√(0,07^2 + 0,07^2)
н101У	—	—	404 414,93	2 382 383,58			
355	404 400,76	2 382 389,43	404 400,76	2 382 389,43			
356	404 383,22	2 382 394,66	404 388,36	2 382 394,17			
н102У	—	—	404 386,24	2 382 391,37			
н103У	—	—	404 375,62	2 382 394,80			
н104У	—	—	404 371,69	2 382 377,86			
н105У	—	—	404 388,68	2 382 371,58			
н106У	—	—	404 386,81	2 382 367,86			
4	404 398,87	2 382 360,88	404 391,84	2 382 365,58			
н107У	—	—	404 396,86	2 382 363,30			
359	404 410,36	2 382 371,16	404 407,63	2 382 373,50			
н108У	—	—	404 411,10	2 382 375,38			
360	404 416,42	2 382 373,97	404 414,56	2 382 375,63			
353	404 421,11	2 382 381,30	404 416,41	2 382 381,73			

2. Сведения о частях границ уточняемого земельного участка с кадастровым номером 49:10:010108:14

Обозначение части границ		Горизонтальное проложение (S), м	Описание прохождения части границ	Отметка о наличии земельного спора о местоположении границ земельного участка
от т.	до т.			

1	2	3	4	5
353	н101У	2,37	—	—
н101У	355	15,33		
355	356	13,28		
356	н102У	3,51		
н102У	н103У	11,16		
н103У	н104У	17,39		
н104У	н105У	18,11		
н105У	н106У	4,16		
н106У	4	5,52		
4	н107У	5,51		
н107У	359	14,83		
359	н108У	3,95		
н108У	360	3,47		
360	353	6,37		

3. Общие сведения об уточняемом земельном участке с кадастровым номером 49:10:010108:14

№ п/п	Наименование характеристики земельного участка	Значение характеристики
1	2	3
1	Адрес земельного участка	—
	Местоположение земельного участка (при отсутствии присвоенного адреса)	685930, Российская Федерация, Магаданская область, Ольский р-н, Армань п, Революции ул, д 43
	Дополнительные сведения о местоположении земельного участка	установлено относительно ориентира, расположенного в границах участка. Почтовый адрес ориентира: Российская Федерация, Магаданская область, Городской округ Ольский, Армань поселок, улица Революции, Дом 43
2	Площадь земельного участка ± величина погрешности определения площади (Р ± ΔР), м²	811 ± 10
3	Формула, примененная для расчета предельной допустимой погрешности определения площади земельного участка (ΔР), м²	3,5*0,1*√(811) = 10
4	Площадь земельного участка согласно сведениям государственного кадастра недвижимости (Ркад), м²	915
5	Оценка расхождения Р и Ркад (Р - Ркад), м²	104
6	Предельный минимальный и максимальный размеры земельного участка (Рмин и Рмакс), м²	Рмин = — Рмакс = —

1	2	3
7	Кадастровый или иной номер (обозначение) здания, сооружения, объекта незавершенного строительства, расположенного на земельном участке	49:10:010108:258
8	Иные сведения	—

1. Сведения о характерных точках границы уточняемого земельного участка с кадастровым номером 49:10:010108:15

Зона № 2

Обозначение характерных точек границ	Существующие координаты, м		Уточненные координаты, м		Метод определения координат	Средняя квадратическая погрешность определения координат характерной точки (Mt), м	Формулы, примененные для расчета средней квадратической погрешности определения координат характерной точки (Mt), м
	X	Y	X	Y			
1	2	3	4	5	6	7	8
1	404 418,05	2 382 298,91	404 413,52	2 382 299,85	Аналитический метод	0,10	√(0,07^2 + 0,07^2)
н93У	—	—	404 422,12	2 382 315,60			
н92У	—	—	404 425,07	2 382 320,33			
8	404 432,25	2 382 322,47	404 429,57	2 382 322,17			
362	404 390,60	2 382 340,32	—	—	—	—	—
5	404 387,71	2 382 341,67	404 382,64	2 382 345,34	Аналитический метод	0,10	√(0,07^2 + 0,07^2)
3005	404 375,97	2 382 331,08	404 375,97	2 382 331,08			
3004	404 376,35	2 382 322,96	404 376,35	2 382 322,96			
363	404 392,37	2 382 319,93	404 385,02	2 382 316,60			
1	404 418,05	2 382 298,91	404 413,52	2 382 299,85			

2. Сведения о частях границ уточняемого земельного участка с кадастровым номером 49:10:010108:15

Обозначение части границ		Горизонтальное проложение (S), м	Описание прохождения части границ	Отметка о наличии земельного спора о местоположении границ земельного участка
от т.	до т.			
1	2	3	4	5
1	н93У	17,94	—	—
н93У	н92У	5,57		
н92У	8	4,86		
8	5	52,34		
5	3005	15,74		

1	2	3	4	5
3005	3004	8,13	—	—
3004	363	10,75		
363	1	33,06		

3. Общие сведения об уточняемом земельном участке с кадастровым номером 49:10:010108:15

№ п/п	Наименование характеристики земельного участка	Значение характеристики
1	2	3
1	Адрес земельного участка	—
	Местоположение земельного участка (при отсутствии присвоенного адреса)	685930, Российская Федерация, Магаданская область, Ольский р-н, Армань п, Революции ул, д 37
	Дополнительные сведения о местоположении земельного участка	установлено относительно ориентира, расположенного в границах участка. Почтовый адрес ориентира: Российская Федерация, Магаданская область, Городской округ Ольский, Армань поселок, Революции ул, Дом 37
2	Площадь земельного участка ± величина погрешности определения площади (Р ± ΔР), м²	1208 ± 12
3	Формула, примененная для расчета предельной допустимой погрешности определения площади земельного участка (ΔР), м²	3,5*0,1*√(1208) = 12
4	Площадь земельного участка согласно сведениям государственного кадастра недвижимости (Ркад), м²	861
5	Оценка расхождения Р и Ркад (Р - Ркад), м²	347
6	Предельный минимальный и максимальный размеры земельного участка (Рмин и Рмакс), м²	Рмин = — Рмакс = —
7	Кадастровый или иной номер (обозначение) здания, сооружения, объекта незавершенного строительства, расположенного на земельном участке	—
8	Иные сведения	—

1. Сведения о характерных точках границы уточняемого земельного участка с кадастровым номером 49:10:010108:16

Зона № 2

Обозначение характерных точек границ	Существующие координаты, м		Уточненные координаты, м		Метод определения координат	Средняя квадратическая погрешность определения координат характерной точки (Mt), м	Формулы, примененные для расчета средней квадратической погрешности определения координат характерной точки (Mt), м
	X	Y	X	Y			
1	2	3	4	5	6	7	8
324	404 323,07	2 382 136,75	404 316,21	2 382 139,35	Аналитический метод	0,10	√(0,07^2 + 0,07^2)
325	404 311,54	2 382 141,26	404 304,54	2 382 143,45			
н109У	—	—	404 293,95	2 382 106,03			
369	404 298,82	2 382 105,42	404 296,97	2 382 105,05			
525	404 298,48	2 382 082,69	404 294,56	2 382 084,11			
364	404 327,50	2 382 082,25	404 321,90	2 382 080,88			
н110У	—	—	404 324,48	2 382 080,36			
365	404 339,30	2 382 098,84	404 334,63	2 382 098,38			
366	404 318,76	2 382 104,24	404 315,06	2 382 102,86			
367	404 324,86	2 382 119,75	404 318,57	2 382 122,03			
368	404 318,16	2 382 122,65	404 310,37	2 382 124,63			
324	404 323,07	2 382 136,75	404 316,21	2 382 139,35			

2. Сведения о частях границ уточняемого земельного участка с кадастровым номером 49:10:010108:16

Обозначение части границ		Горизонтальное проложение (S), м	Описание прохождения части границ	Отметка о наличии земельного спора о местоположении границ земельного участка
от т.	до т.			
1	2	3	4	5
324	325	12,37	—	—
325	н109У	38,89		
н109У	369	3,18		
369	525	21,08		
525	364	27,53		
364	н110У	2,63		
н110У	365	20,68		
365	366	20,08		

1	2	3	4	5
366	367	19,49	—	—
367	368	8,60		
368	324	15,84		

3. Общие сведения об уточняемом земельном участке с кадастровым номером 49:10:010108:16

№ п/п	Наименование характеристики земельного участка	Значение характеристики
1	2	3
1	Адрес земельного участка	—
	Местоположение земельного участка (при отсутствии присвоенного адреса)	685930, Российская Федерация, Магаданская область, Ольский р-н, Армань п, Революции ул, д 29
	Дополнительные сведения о местоположении земельного участка	установлено относительно ориентира, расположенного в границах участка. Почтовый адрес ориентира: Российская Федерация, Магаданская область, Городской округ Ольский, Армань поселок, улица Революции, Дом 29, квартира 2
2	Площадь земельного участка ± величина погрешности определения площади (Р ± ΔР), м²	1325 ± 13
3	Формула, примененная для расчета предельной допустимой погрешности определения площади земельного участка (ΔР), м²	3,5*0,1*√(1325) = 13
4	Площадь земельного участка согласно сведениям государственного кадастра недвижимости (Ркад), м²	1 331
5	Оценка расхождения Р и Ркад (Р - Ркад), м²	6
6	Предельный минимальный и максимальный размеры земельного участка (Рмин и Рмакс), м²	Рмин = — Рмакс = —
7	Кадастровый или иной номер (обозначение) здания, сооружения, объекта незавершенного строительства, расположенного на земельном участке	—
8	Иные сведения	—

1. Сведения о характерных точках границы уточняемого земельного участка с кадастровым номером 49:10:010108:17

Зона № 2

Обозначение характерных точек границ	Существующие координаты, м		Уточненные координаты, м		Метод определения координат	Средняя квадратическая погрешность определения координат характерной точки (Mt), м	Формулы, примененные для расчета средней квадратической погрешности определения координат характерной точки (Mt), м
	X	Y	X	Y			
1	2	3	4	5	6	7	8
371	404 129,14	2 382 117,08	404 126,30	2 382 116,52	Аналитический метод	0,10	√(0,07^2 + 0,07^2)
372	404 145,91	2 382 128,10	404 144,81	2 382 126,44			
373	404 148,19	2 382 125,28	404 146,58	2 382 123,97			
374	404 169,28	2 382 134,59	404 166,74	2 382 133,30			
375	404 164,61	2 382 141,24	404 167,47	2 382 135,71			
764	404 168,56	2 382 143,25	404 172,75	2 382 138,76			
377	404 153,51	2 382 160,04	404 153,51	2 382 160,04			
378	404 145,24	2 382 167,16	404 142,65	2 382 168,84			
379	404 131,34	2 382 179,20	404 125,50	2 382 180,08			
н111У	—	—	404 118,66	2 382 175,67			
380	404 117,40	2 382 163,23	404 112,63	2 382 165,95			
н112У	—	—	404 108,91	2 382 156,63			
н113У	—	—	404 109,22	2 382 144,65			
371	404 129,14	2 382 117,08	404 126,30	2 382 116,52			

2. Сведения о частях границ уточняемого земельного участка с кадастровым номером 49:10:010108:17

Обозначение части границ		Горизонтальное проложение (S), м	Описание прохождения части границ	Отметка о наличии земельного спора о местоположении границ земельного участка
от т.	до т.			
1	2	3	4	5
371	372	21,00	—	—
372	373	3,04		
373	374	22,21		
374	375	2,52		
375	764	6,10		
764	377	28,69		

1	2	3	4	5
377	378	13,98	—	—
378	379	20,51		
379	н111У	8,14		
н111У	380	11,44		
380	н112У	10,03		
н112У	н113У	11,98		
н113У	371	32,91		

3. Общие сведения об уточняемом земельном участке с кадастровым номером 49:10:010108:17

№ п/п	Наименование характеристики земельного участка	Значение характеристики
1	2	3
1	Адрес земельного участка	—
	Местоположение земельного участка (при отсутствии присвоенного адреса)	685930, Российская Федерация, Магаданская область, Ольский р-н, Армань п, Набережная ул, д 14
	Дополнительные сведения о местоположении земельного участка	установлено относительно ориентира, расположенного в границах участка. Почтовый адрес ориентира: Российская Федерация, Магаданская область, Городской округ Ольский, Армань поселок, улица Набережная, Дом 14
2	Площадь земельного участка ± величина погрешности определения площади (Р ± ΔР), м²	2336 ± 17
3	Формула, примененная для расчета предельной допустимой погрешности определения площади земельного участка (ΔР), м²	3,5*0,1*√(2336) = 17
4	Площадь земельного участка согласно сведениям государственного кадастра недвижимости (Ркад), м²	1 854
5	Оценка расхождения Р и Ркад (Р - Ркад), м²	482
6	Предельный минимальный и максимальный размеры земельного участка (Рмин и Рмакс), м²	Рмин = — Рмакс = —
7	Кадастровый или иной номер (обозначение) здания, сооружения, объекта незавершенного строительства, расположенного на земельном участке	49:10:010108:178
8	Иные сведения	—

1. Сведения о характерных точках границы уточняемого земельного участка с кадастровым номером 49:10:010108:18

Зона № 2

Обозначение характерных точек границ	Существующие координаты, м		Уточненные координаты, м		Метод определения координат	Средняя квадратическая погрешность определения координат характерной точки (Mt), м	Формулы, примененные для расчета средней квадратической погрешности определения координат характерной точки (Mt), м
	X	Y	X	Y			
1	2	3	4	5	6	7	8
382	404 247,15	2 381 824,71	404 236,71	2 381 818,85	Аналитический метод	0,10	√(0,07^2 + 0,07^2)
383	404 233,37	2 381 844,03	404 225,46	2 381 841,94			
н114У	—	—	404 208,35	2 381 840,06			
н115У	—	—	404 199,58	2 381 838,57			
н116У	—	—	404 191,28	2 381 836,59			
384	404 190,78	2 381 833,07	404 187,93	2 381 833,30			
н117У	—	—	404 187,69	2 381 826,23			
385	404 194,06	2 381 819,23	404 194,29	2 381 812,56			
386	404 212,31	2 381 798,66	404 212,31	2 381 798,66			
382	404 247,15	2 381 824,71	404 236,71	2 381 818,85			

2. Сведения о частях границ уточняемого земельного участка с кадастровым номером 49:10:010108:18

Обозначение части границ		Горизонтальное проложение (S), м	Описание прохождения части границ	Отметка о наличии земельного спора о местоположении границ земельного участка
от т.	до т.			
1	2	3	4	5
382	383	25,68	—	—
383	н114У	17,21		
н114У	н115У	8,90		
н115У	н116У	8,53		
н116У	384	4,70		
384	н117У	7,07		
н117У	385	15,18		
385	386	22,76		
386	382	31,67		

3. Общие сведения об уточняемом земельном участке с кадастровым номером 49:10:010108:18

№ п/п	Наименование характеристики земельного участка	Значение характеристики
1	2	3
1	Адрес земельного участка	—
	Местоположение земельного участка (при отсутствии присвоенного адреса)	685930, Российская Федерация, Магаданская область, Ольский р-н, Армань п, Революции ул
	Дополнительные сведения о местоположении земельного участка	установлено относительно ориентира, расположенного в границах участка. Почтовый адрес ориентира: Российская Федерация, Магаданская область, Городской округ Ольский, Армань поселок, улица Революции
2	Площадь земельного участка ± величина погрешности определения площади (Р ± ΔР), м²	1382 ± 13
3	Формула, примененная для расчета предельной допустимой погрешности определения площади земельного участка (ΔР), м²	3,5*0,1*√(1382) = 13
4	Площадь земельного участка согласно сведениям государственного кадастра недвижимости (Ркад), м²	2 005
5	Оценка расхождения Р и Ркад (Р - Ркад), м²	623
6	Предельный минимальный и максимальный размеры земельного участка (Рмин и Рмакс), м²	Рмин = — Рмакс = —
7	Кадастровый или иной номер (обозначение) здания, сооружения, объекта незавершенного строительства, расположенного на земельном участке	—
8	Иные сведения	—

1. Сведения о характерных точках границы уточняемого земельного участка с кадастровым номером 49:10:010108:19

Зона № 2

Обозначение характерных точек границ	Существующие координаты, м		Уточненные координаты, м		Метод определения координат	Средняя квадратическая погрешность определения координат характерной точки (Mt), м	Формулы, примененные для расчета средней квадратической погрешности определения координат характерной точки (Mt), м
	X	Y	X	Y			
1	2	3	4	5	6	7	8
387	404 147,90	2 381 845,64	404 149,35	2 381 846,97	Аналитический метод	0,10	√(0,07^2 + 0,07^2)
н118У	—	—	404 159,75	2 381 855,32			

1	2	3	4	5	6	7	8
388	404 168,00	2 381 856,96	404 164,95	2 381 858,24	Аналитический метод	0,10	√(0,07^2 + 0,07^2)
н119У	—	—	404 164,81	2 381 859,41			
389	404 163,10	2 381 863,00	404 160,83	2 381 861,11			
н120У	—	—	404 155,13	2 381 859,70			
н121У	—	—	404 149,57	2 381 857,81			
390	404 144,89	2 381 859,97	404 141,76	2 381 854,47			
н122У	—	—	404 139,95	2 381 855,98			
н123У	—	—	404 138,46	2 381 859,13			
н124У	—	—	404 133,76	2 381 858,72			
н125У	—	—	404 132,94	2 381 857,17			
н126У	—	—	404 124,31	2 381 854,86			
н127У	—	—	404 124,73	2 381 853,70			
484	404 111,52	2 381 847,69	404 111,52	2 381 847,69			
391	404 113,14	2 381 844,92	404 103,83	2 381 847,05			
392	404 118,79	2 381 836,21	404 109,37	2 381 836,10			
н58У	—	—	404 105,30	2 381 832,40			
166	404 102,99	2 381 824,35	404 102,59	2 381 828,52			
165	404 115,85	2 381 811,04	404 122,34	2 381 806,84			
395	404 127,81	2 381 810,32	404 126,20	2 381 809,67			
н128У	—	—	404 120,21	2 381 819,10			
н129У	—	—	404 131,17	2 381 826,22			
н130У	—	—	404 139,00	2 381 832,21			
н131У	—	—	404 141,01	2 381 833,80			
398	404 141,37	2 381 840,00	404 137,42	2 381 839,82			
399	404 140,62	2 381 843,65	404 138,46	2 381 843,30			
н132У	—	—	404 145,94	2 381 846,99			
3721	404 146,72	2 381 847,33	404 146,72	2 381 847,33			
387	404 147,90	2 381 845,64	404 149,35	2 381 846,97			

2. Сведения о частях границ уточняемого земельного участка с кадастровым номером 49:10:010108:19

Обозначение части границ		Горизонтальное проложение (S), м	Описание прохождения части границ	Отметка о наличии земельного спора о местоположении границ земельного участка
от т.	до т.			
1	2	3	4	5
387	н118У	13,34	—	—

1	2	3	4	5
н118У	388	5,96	—	—
388	н119У	1,18		
н119У	389	4,33		
389	н120У	5,87		
н120У	н121У	5,87		
н121У	390	8,49		
390	н122У	2,36		
н122У	н123У	3,48		
н123У	н124У	4,72		
н124У	н125У	1,75		
н125У	н126У	8,93		
н126У	н127У	1,23		
н127У	484	14,51		
484	391	7,72		
391	392	12,27		
392	н58У	5,50		
н58У	166	4,73		
166	165	29,33		
165	395	4,79		
395	н128У	11,17		
н128У	н129У	13,07		
н129У	н130У	9,86		
н130У	н131У	2,56		
н131У	398	7,01		
398	399	3,63		
399	н132У	8,34		
н132У	3721	0,85		
3721	387	2,65		

3. Общие сведения об уточняемом земельном участке с кадастровым номером 49:10:010108:19

№ п/п	Наименование характеристики земельного участка	Значение характеристики
1	2	3

1	2	3
1	Адрес земельного участка	—
	Местоположение земельного участка (при отсутствии присвоенного адреса)	685930, Российская Федерация, Магаданская область, Ольский р-н, Армань п, Набережная ул, д 7
	Дополнительные сведения о местоположении земельного участка	установлено относительно ориентира, расположенного в границах участка. Почтовый адрес ориентира: Российская Федерация, Магаданская область, Городской округ Ольский, Армань поселок, улица Набережная, Дом 7
2	Площадь земельного участка ± величина погрешности определения площади (Р ± ΔР), м²	1279 ± 13
3	Формула, примененная для расчета предельной допустимой погрешности определения площади земельного участка (ΔР), м²	3,5*0,1*√(1279) = 13
4	Площадь земельного участка согласно сведениям государственного кадастра недвижимости (Ркад), м²	1 159
5	Оценка расхождения Р и Ркад (Р - Ркад), м²	120
6	Предельный минимальный и максимальный размеры земельного участка (Рмин и Рмакс), м²	Рмин = — Рмакс = —
7	Кадастровый или иной номер (обозначение) здания, сооружения, объекта незавершенного строительства, расположенного на земельном участке	49:10:010108:191
8	Иные сведения	—

1. Сведения о характерных точках границы уточняемого земельного участка с кадастровым номером 49:10:010108:2

Зона № 2

Обозначение характерных точек границ	Существующие координаты, м		Уточненные координаты, м		Метод определения координат	Средняя квадратическая погрешность определения координат характерной точки (Mt), м	Формулы, примененные для расчета средней квадратической погрешности определения координат характерной точки (Mt), м
	X	Y	X	Y			
1	2	3	4	5	6	7	8
87	404 535,90	2 382 486,70	404 535,90	2 382 486,70	Аналитический метод	0,10	√(0,07^2 + 0,07^2)
401	404 527,71	2 382 483,29	404 527,71	2 382 483,29			
402	404 515,90	2 382 472,19	404 515,90	2 382 472,19			
403	404 505,29	2 382 459,48	404 503,76	2 382 462,90			
н133У	—	—	404 493,32	2 382 449,01			

1	2	3	4	5	6	7	8
88	404 503,69	2 382 441,21	404 503,11	2 382 439,71	Аналитический метод	0,10	√(0,07^2 + 0,07^2)
87	404 535,90	2 382 486,70	404 535,90	2 382 486,70			

2. Сведения о частях границ уточняемого земельного участка с кадастровым номером 49:10:010108:2

Обозначение части границ		Горизонтальное проложение (S), м	Описание прохождения части границ	Отметка о наличии земельного спора о местоположении границ земельного участка
от т.	до т.			
1	2	3	4	5
87	401	8,87	—	—
401	402	16,21		
402	403	15,29		
403	н133У	17,38		
н133У	88	13,50		
88	87	57,30		

3. Общие сведения об уточняемом земельном участке с кадастровым номером 49:10:010108:2

№ п/п	Наименование характеристики земельного участка	Значение характеристики
1	2	3
1	Адрес земельного участка	—
	Местоположение земельного участка (при отсутствии присвоенного адреса)	685930, Российская Федерация, Магаданская область, Ольский р-н, Армань п, Колхозная ул, д 17-а
	Дополнительные сведения о местоположении земельного участка	установлено относительно ориентира, расположенного в границах участка. Почтовый адрес ориентира: Российская Федерация, Магаданская область, Городской округ Ольский, Армань поселок, улица Колхозная, Домовладение 17-а
2	Площадь земельного участка ± величина погрешности определения площади (Р ± ΔР), м²	512 ± 8
3	Формула, примененная для расчета предельной допустимой погрешности определения площади земельного участка (ΔР), м²	3,5*0,1*√(512) = 8
4	Площадь земельного участка согласно сведениям государственного кадастра недвижимости (Ркад), м²	404
5	Оценка расхождения Р и Ркад (Р - Ркад), м²	108
6	Предельный минимальный и максимальный размеры земельного участка (Рмин и Рмакс), м²	Рмин = — Рмакс = —
7	Кадастровый или иной номер (обозначение) здания, сооружения, объекта незавершенного строительства, расположенного на земельном участке	—

1	2	3
8	Иные сведения	—

1. Сведения о характерных точках границы уточняемого земельного участка с кадастровым номером 49:10:010108:20

Зона № 2

Обозначение характерных точек границ	Существующие координаты, м		Уточненные координаты, м		Метод определения координат	Средняя квадратическая погрешность определения координат характерной точки (Mt), м	Формулы, примененные для расчета средней квадратической погрешности определения координат характерной точки (Mt), м
	X	Y	X	Y			
1	2	3	4	5	6	7	8
405	404 705,88	2 382 376,22	404 702,64	2 382 379,20	Аналитический метод	0,10	√(0,07^2 + 0,07^2)
406	404 714,78	2 382 368,02	404 714,78	2 382 368,02			
407	404 742,26	2 382 354,52	404 742,49	2 382 352,40			
408	404 757,59	2 382 376,38	404 761,42	2 382 378,48			
409	404 719,82	2 382 405,24	404 716,00	2 382 407,07			
405	404 705,88	2 382 376,22	404 702,64	2 382 379,20			

2. Сведения о частях границ уточняемого земельного участка с кадастровым номером 49:10:010108:20

Обозначение части границ		Горизонтальное проложение (S), м	Описание прохождения части границ	Отметка о наличии земельного спора о местоположении границ земельного участка
от т.	до т.			
1	2	3	4	5
405	406	16,50	—	—
406	407	31,81		
407	408	32,23		
408	409	53,67		
409	405	30,91		

3. Общие сведения об уточняемом земельном участке с кадастровым номером 49:10:010108:20

№ п/п	Наименование характеристики земельного участка	Значение характеристики
1	2	3

1	2	3
1	Адрес земельного участка	—
	Местоположение земельного участка (при отсутствии присвоенного адреса)	685930, Российская Федерация, Магаданская область, Ольский р-н, Армань п, Чкалова ул, д 9
	Дополнительные сведения о местоположении земельного участка	установлено относительно ориентира, расположенного в границах участка. Почтовый адрес ориентира: Российская Федерация, Магаданская область, Городской округ Ольский, Армань поселок, Чкалова ул, д 9
2	Площадь земельного участка ± величина погрешности определения площади (Р ± ΔР), м²	1657 ± 14
3	Формула, примененная для расчета предельной допустимой погрешности определения площади земельного участка (ΔР), м²	3,5*0,1*√(1657) = 14
4	Площадь земельного участка согласно сведениям государственного кадастра недвижимости (Ркад), м²	1 366
5	Оценка расхождения Р и Ркад (Р - Ркад), м²	291
6	Предельный минимальный и максимальный размеры земельного участка (Рмин и Рмакс), м²	Рмин = — Рмакс = —
7	Кадастровый или иной номер (обозначение) здания, сооружения, объекта незавершенного строительства, расположенного на земельном участке	—
8	Иные сведения	—

1. Сведения о характерных точках границы уточняемого земельного участка с кадастровым номером 49:10:010108:21

Зона № 2

Обозначение характерных точек границ	Существующие координаты, м		Уточненные координаты, м		Метод определения координат	Средняя квадратическая погрешность определения координат характерной точки (Mt), м	Формулы, примененные для расчета средней квадратической погрешности определения координат характерной точки (Mt), м
	X	Y	X	Y			
1	2	3	4	5	6	7	8
410	404 726,35	2 382 461,28	404 722,76	2 382 458,33	Аналитический метод	0,10	√(0,07^2 + 0,07^2)
411	404 735,78	2 382 484,27	404 733,46	2 382 485,63			
412	404 738,53	2 382 492,94	404 734,96	2 382 491,46			
413	404 717,95	2 382 527,65	404 715,70	2 382 528,37			
414	404 697,61	2 382 489,85	404 697,50	2 382 500,00			

1	2	3	4	5	6	7	8
415	404 692,91	2 382 492,63	404 692,72	2 382 491,61	Аналитический метод	0,10	√(0,07^2 + 0,07^2)
н134У	—	—	404 689,15	2 382 493,32			
416	404 683,43	2 382 476,90	404 679,96	2 382 478,48			
410	404 726,35	2 382 461,28	404 722,76	2 382 458,33			

2. Сведения о частях границ уточняемого земельного участка с кадастровым номером 49:10:010108:21

Обозначение части границ		Горизонтальное проложение (S), м	Описание прохождения части границ	Отметка о наличии земельного спора о местоположении границ земельного участка
от т.	до т.			
1	2	3	4	5
410	411	29,32	—	—
411	412	6,02		
412	413	41,63		
413	414	33,71		
414	415	9,66		
415	н134У	3,96		
н134У	416	17,46		
416	410	47,31		

3. Общие сведения об уточняемом земельном участке с кадастровым номером 49:10:010108:21

№ п/п	Наименование характеристики земельного участка	Значение характеристики
1	2	3
1	Адрес земельного участка	—
	Местоположение земельного участка (при отсутствии присвоенного адреса)	685930, Российская Федерация, Магаданская область, Ольский р-н, Армань п, Чкалова ул, д 16
	Дополнительные сведения о местоположении земельного участка	установлено относительно ориентира, расположенного в границах участка. Почтовый адрес ориентира: Российская Федерация, Магаданская область, Городской округ Ольский, Армань поселок, улица Чкалова, Домовладение 16
2	Площадь земельного участка ± величина погрешности определения площади (Р ± ΔР), м²	1942 ± 15
3	Формула, примененная для расчета предельной допустимой погрешности определения площади земельного участка (ΔР), м²	3,5*0,1*√(1942) = 15
4	Площадь земельного участка согласно сведениям государственного кадастра недвижимости (Ркад), м²	1 819
5	Оценка расхождения Р и Ркад (Р - Ркад), м²	123

1	2	3
6	Предельный минимальный и максимальный размеры земельного участка (Рмин и Рмакс), м²	Рмин = — Рмакс = —
7	Кадастровый или иной номер (обозначение) здания, сооружения, объекта незавершенного строительства, расположенного на земельном участке	49:10:010108:197
8	Иные сведения	—

1. Сведения о характерных точках границы уточняемого земельного участка с кадастровым номером 49:10:010108:22

Зона № 2

Обозначение характерных точек границ	Существующие координаты, м		Уточненные координаты, м		Метод определения координат	Средняя квадратическая погрешность определения координат характерной точки (Mt), м	Формулы, примененные для расчета средней квадратической погрешности определения координат характерной точки (Mt), м
	X	Y	X	Y			
1	2	3	4	5	6	7	8
638	404 726,81	2 382 321,04	404 725,93	2 382 324,20	Аналитический метод	0,10	√(0,07^2 + 0,07^2)
н135У	—	—	404 728,25	2 382 322,10			
420	404 742,51	2 382 344,09	404 739,43	2 382 344,70			
421	404 707,08	2 382 361,60	404 707,08	2 382 361,60			
422	404 699,68	2 382 359,48	404 698,35	2 382 363,97			
н136У	—	—	404 695,52	2 382 361,40			
639	404 687,92	2 382 338,66	404 683,55	2 382 341,18			
638	404 726,81	2 382 321,04	404 725,93	2 382 324,20			

2. Сведения о частях границ уточняемого земельного участка с кадастровым номером 49:10:010108:22

Обозначение части границ		Горизонтальное проложение (S), м	Описание прохождения части границ	Отметка о наличии земельного спора о местоположении границ земельного участка
от т.	до т.			
1	2	3	4	5
638	н135У	3,13	—	—
н135У	420	25,21		
420	421	36,50		
421	422	9,05		
422	н136У	3,82		
н136У	639	23,50		

1	2	3	4	5
639	638	45,66	—	—

3. Общие сведения об уточняемом земельном участке с кадастровым номером 49:10:010108:22

№ п/п	Наименование характеристики земельного участка	Значение характеристики
1	2	3
1	Адрес земельного участка	—
	Местоположение земельного участка (при отсутствии присвоенного адреса)	685930, Российская Федерация, Магаданская область, Ольский р-н, Армань п, Чкалова ул, д 7
	Дополнительные сведения о местоположении земельного участка	установлено относительно ориентира, расположенного в границах участка. Почтовый адрес ориентира: Российская Федерация, Магаданская область, Городской округ Ольский, Армань поселок, улица Чкалова, Домовладение 7
2	Площадь земельного участка ± величина погрешности определения площади (Р ± ΔР), м²	1246 ± 12
3	Формула, примененная для расчета предельной допустимой погрешности определения площади земельного участка (ΔР), м²	3,5*0,1*√(1246) = 12
4	Площадь земельного участка согласно сведениям государственного кадастра недвижимости (Ркад), м²	1 269
5	Оценка расхождения Р и Ркад (Р - Ркад), м²	23
6	Предельный минимальный и максимальный размеры земельного участка (Рмин и Рмакс), м²	Рмин = — Рмакс = —
7	Кадастровый или иной номер (обозначение) здания, сооружения, объекта незавершенного строительства, расположенного на земельном участке	49:10:010108:251
8	Иные сведения	—

1. Сведения о характерных точках границы уточняемого земельного участка с кадастровым номером 49:10:010108:23

Зона № 2

Обозначение характерных точек границ	Существующие координаты, м		Уточненные координаты, м		Метод определения координат	Средняя квадратическая погрешность определения координат характерной точки (Mt), м	Формулы, примененные для расчета средней квадратической погрешности определения координат характерной точки (Mt), м
	X	Y	X	Y			
1	2	3	4	5	6	7	8

1	2	3	4	5	6	7	8
387	404 147,90	2 381 845,64	404 149,35	2 381 846,97	Аналитический метод	0,10	√(0,07^2 + 0,07^2)
3721	404 146,72	2 381 847,33	404 146,72	2 381 847,33			
н132У	—	—	404 145,94	2 381 846,99			
399	404 140,62	2 381 843,65	404 138,46	2 381 843,30			
398	404 141,37	2 381 840,00	404 137,42	2 381 839,82			
н131У	—	—	404 141,01	2 381 833,80			
н130У	—	—	404 139,00	2 381 832,21			
н129У	—	—	404 131,17	2 381 826,22			
н128У	—	—	404 120,21	2 381 819,10			
395	404 127,81	2 381 810,32	404 126,20	2 381 809,67			
н137У	—	—	404 131,25	2 381 811,03			
н138У	—	—	404 148,44	2 381 820,98			
н139У	—	—	404 171,06	2 381 835,76			
н140У	—	—	404 173,60	2 381 838,11			
425	404 180,35	2 381 840,04	404 178,59	2 381 842,58			
388	404 168,00	2 381 856,96	404 164,95	2 381 858,24			
н118У	—	—	404 159,75	2 381 855,32			
387	404 147,90	2 381 845,64	404 149,35	2 381 846,97			

2. Сведения о частях границ уточняемого земельного участка с кадастровым номером 49:10:010108:23

Обозначение части границ		Горизонтальное проложение (S), м	Описание прохождения части границ	Отметка о наличии земельного спора о местоположении границ земельного участка
от т.	до т.			
1	2	3	4	5
387	3721	2,65	—	—
3721	н132У	0,85		
н132У	399	8,34		
399	398	3,63		
398	н131У	7,01		
н131У	н130У	2,56		
н130У	н129У	9,86		
н129У	н128У	13,07		
н128У	395	11,17		
395	н137У	5,23		
н137У	н138У	19,86		

1	2	3	4	5
н138У	н139У	27,02	—	—
н139У	н140У	3,46		
н140У	425	6,70		
425	388	20,77		
388	н118У	5,96		
н118У	387	13,34		

3. Общие сведения об уточняемом земельном участке с кадастровым номером 49:10:010108:23

№ п/п	Наименование характеристики земельного участка	Значение характеристики
1	2	3
1	Адрес земельного участка	—
	Местоположение земельного участка (при отсутствии присвоенного адреса)	685930, Российская Федерация, Магаданская область, Ольский р-н, Армань п, Набережная ул, д 6
	Дополнительные сведения о местоположении земельного участка	установлено относительно ориентира, расположенного за пределами участка. Почтовый адрес ориентира: Российская Федерация, Магаданская область, Городской округ Ольский, Армань поселок, улица Набережная, Дом 6
2	Площадь земельного участка ± величина погрешности определения площади (Р ± ΔР), м²	1117 ± 12
3	Формула, примененная для расчета предельной допустимой погрешности определения площади земельного участка (ΔР), м²	3,5*0,1*√(1117) = 12
4	Площадь земельного участка согласно сведениям государственного кадастра недвижимости (Ркад), м²	1 180
5	Оценка расхождения Р и Ркад (Р - Ркад), м²	63
6	Предельный минимальный и максимальный размеры земельного участка (Рмин и Рмакс), м²	Рмин = — Рмакс = —
7	Кадастровый или иной номер (обозначение) здания, сооружения, объекта незавершенного строительства, расположенного на земельном участке	49:10:010108:190
8	Иные сведения	—

1. Сведения о характерных точках границы уточняемого земельного участка с кадастровым номером 49:10:010108:24

Зона № 2

Обозначение характерных точек границ	Существующие координаты, м		Уточненные координаты, м		Метод определения координат	Средняя квадратическая погрешность определения координат характерной точки (Mt), м	Формулы, примененные для расчета средней квадратической погрешности определения координат характерной точки (Mt), м
	X	Y	X	Y			
1	2	3	4	5	6	7	8
174	404 153,85	2 381 782,27	404 152,19	2 381 780,16	Аналитический метод	0,10	√(0,07^2 + 0,07^2)
н90У	—	—	404 157,65	2 381 785,75			
н89У	—	—	404 158,71	2 381 788,09			
313	404 177,16	2 381 799,75	404 174,58	2 381 800,31			
н141У	—	—	404 184,33	2 381 808,17			
426	404 186,46	2 381 807,28	404 186,69	2 381 810,34			
н142У	—	—	404 186,26	2 381 814,69			
427	404 172,29	2 381 827,69	404 174,29	2 381 830,08			
н143У	—	—	404 171,08	2 381 829,59			
н144У	—	—	404 146,47	2 381 815,62			
176	404 134,24	2 381 804,08	404 132,89	2 381 806,93			
175	404 141,80	2 381 793,31	404 141,80	2 381 793,31			
174	404 153,85	2 381 782,27	404 152,19	2 381 780,16			

2. Сведения о частях границ уточняемого земельного участка с кадастровым номером 49:10:010108:24

Обозначение части границ		Горизонтальное проложение (S), м	Описание прохождения части границ	Отметка о наличии земельного спора о местоположении границ земельного участка
от т.	до т.			
1	2	3	4	5
174	н90У	7,81	—	—
н90У	н89У	2,57		
н89У	313	20,03		
313	н141У	12,52		
н141У	426	3,21		
426	н142У	4,37		
н142У	427	19,50		

1	2	3	4	5
427	н143У	3,25	—	—
н143У	н144У	28,30		
н144У	176	16,12		
176	175	16,28		
175	174	16,76		

3. Общие сведения об уточняемом земельном участке с кадастровым номером 49:10:010108:24

№ п/п	Наименование характеристики земельного участка	Значение характеристики
1	2	3
1	Адрес земельного участка	—
	Местоположение земельного участка (при отсутствии присвоенного адреса)	685930, Российская Федерация, Магаданская область, Ольский р-н, Армань п, Набережная ул, д 4
	Дополнительные сведения о местоположении земельного участка	установлено относительно ориентира, расположенного за пределами участка. Почтовый адрес ориентира: Российская Федерация, Магаданская область, Городской округ Ольский, Армань поселок,улица Набережная, Дом 4
2	Площадь земельного участка ± величина погрешности определения площади (Р ± ΔР), м²	1351 ± 13
3	Формула, примененная для расчета предельной допустимой погрешности определения площади земельного участка (ΔР), м²	3,5*0,1*√(1351) = 13
4	Площадь земельного участка согласно сведениям государственного кадастра недвижимости (Ркад), м²	1 224
5	Оценка расхождения Р и Ркад (Р - Ркад), м²	127
6	Предельный минимальный и максимальный размеры земельного участка (Рмин и Рмакс), м²	Рмин = — Рмакс = —
7	Кадастровый или иной номер (обозначение) здания, сооружения, объекта незавершенного строительства, расположенного на земельном участке	49:10:010108:141
8	Иные сведения	—

1. Сведения о характерных точках границы уточняемого земельного участка с кадастровым номером 49:10:010108:25

Зона № 2

Обозначение характерных точек границ	Существующие координаты, м		Уточненные координаты, м		Метод определения координат	Средняя квадратическая погрешность определения координат характерной точки (Mt), м	Формулы, примененные для расчета средней квадратической погрешности определения координат характерной точки (Mt), м
	X	Y	X	Y			
1	2	3	4	5	6	7	8
429	404 283,54	2 381 972,42	404 278,15	2 381 966,61	Аналитический метод	0,10	√(0,07^2 + 0,07^2)
430	404 277,21	2 381 965,38	404 277,21	2 381 965,38			
431	404 239,77	2 381 979,12	404 236,30	2 381 980,35			
3082	404 235,38	2 381 975,47	404 235,38	2 381 975,47			
3081	404 235,62	2 381 971,80	404 235,62	2 381 971,80			
433	404 241,72	2 381 967,63	404 237,27	2 381 968,25			
н145У	—	—	404 245,76	2 381 962,88			
н146У	—	—	404 252,60	2 381 962,73			
434	404 278,84	2 381 953,87	404 278,84	2 381 953,87			
435	404 287,88	2 381 952,38	404 285,81	2 381 952,87			
436	404 297,11	2 381 989,96	404 293,64	2 381 986,26			
437	404 288,19	2 381 988,95	404 285,73	2 381 990,47			
429	404 283,54	2 381 972,42	404 278,15	2 381 966,61			

2. Сведения о частях границ уточняемого земельного участка с кадастровым номером 49:10:010108:25

Обозначение части границ		Горизонтальное проложение (S), м	Описание прохождения части границ	Отметка о наличии земельного спора о местоположении границ земельного участка
от т.	до т.			
1	2	3	4	5
429	430	1,55	—	—
430	431	43,56		
431	3082	4,97		
3082	3081	3,68		
3081	433	3,91		
433	н145У	10,05		
н145У	н146У	6,84		

1	2	3	4	5
н146У	434	27,70	—	—
434	435	7,04		
435	436	34,30		
436	437	8,96		
437	429	25,04		

3. Общие сведения об уточняемом земельном участке с кадастровым номером 49:10:010108:25

№ п/п	Наименование характеристики земельного участка	Значение характеристики
1	2	3
1	Адрес земельного участка	—
	Местоположение земельного участка (при отсутствии присвоенного адреса)	685930, Российская Федерация, Магаданская область, Ольский р-н, Армань п, Революции ул, д 10-а
	Дополнительные сведения о местоположении земельного участка	установлено относительно ориентира, расположенного за пределами участка. Почтовый адрес ориентира: Российская Федерация, Магаданская область, Городской округ Ольский, Армань поселок, улица Революции, Дом 10-а, квартира 1
2	Площадь земельного участка ± величина погрешности определения площади (Р ± ΔР), м²	843 ± 10
3	Формула, примененная для расчета предельной допустимой погрешности определения площади земельного участка (ΔР), м²	3,5*0,1*√(843) = 10
4	Площадь земельного участка согласно сведениям государственного кадастра недвижимости (Ркад), м²	827
5	Оценка расхождения Р и Ркад (Р - Ркад), м²	16
6	Предельный минимальный и максимальный размеры земельного участка (Рмин и Рмакс), м²	Рмин = — Рмакс = —
7	Кадастровый или иной номер (обозначение) здания, сооружения, объекта незавершенного строительства, расположенного на земельном участке	49:10:010108:390
8	Иные сведения	—

1. Сведения о характерных точках границы уточняемого земельного участка с кадастровым номером 49:10:010108:26

Зона № 2

Обозначение характерных точек границ	Существующие координаты, м		Уточненные координаты, м		Метод определения координат	Средняя квадратическая погрешность определения координат характерной точки (Mt), м	Формулы, примененные для расчета средней квадратической погрешности определения координат характерной точки (Mt), м
	X	Y	X	Y			
1	2	3	4	5	6	7	8
438	404 607,84	2 382 344,68	404 608,65	2 382 346,36	Аналитический метод	0,10	√(0,07^2 + 0,07^2)
439	404 616,66	2 382 340,44	404 619,56	2 382 341,50			
533	404 623,01	2 382 367,10	404 629,00	2 382 361,77			
441	404 618,23	2 382 369,51	404 618,23	2 382 369,51			
438	404 607,84	2 382 344,68	404 608,65	2 382 346,36			

2. Сведения о частях границ уточняемого земельного участка с кадастровым номером 49:10:010108:26

Обозначение части границ		Горизонтальное проложение (S), м	Описание прохождения части границ	Отметка о наличии земельного спора о местоположении границ земельного участка
от т.	до т.			
1	2	3	4	5
438	439	11,94	—	—
439	533	22,36		
533	441	13,26		
441	438	25,05		

3. Общие сведения об уточняемом земельном участке с кадастровым номером 49:10:010108:26

№ п/п	Наименование характеристики земельного участка	Значение характеристики
1	2	3
1	Адрес земельного участка	—
	Местоположение земельного участка (при отсутствии присвоенного адреса)	685930, Российская Федерация, Магаданская область, Ольский р-н, Армань п, Колхозная ул, д 12
	Дополнительные сведения о местоположении земельного участка	установлено относительно ориентира, расположенного в границах участка. Почтовый адрес ориентира: Российская Федерация, Магаданская область, Городской округ Ольский, Армань поселок, Колхозная ул, Дом 12
2	Площадь земельного участка ± величина погрешности определения площади (P ± ΔP), м²	295 ± 6

1	2	3
3	Формула, примененная для расчета предельной допустимой погрешности определения площади земельного участка (ΔР), м²	3,5*0,1*√(295) = 6
4	Площадь земельного участка согласно сведениям государственного кадастра недвижимости (Ркад), м²	281
5	Оценка расхождения Р и Ркад (Р - Ркад), м²	14
6	Предельный минимальный и максимальный размеры земельного участка (Рмин и Рмакс), м²	Рмин = — Рмакс = —
7	Кадастровый или иной номер (обозначение) здания, сооружения, объекта незавершенного строительства, расположенного на земельном участке	—
8	Иные сведения	—

1. Сведения о характерных точках границы уточняемого земельного участка с кадастровым номером 49:10:010108:27

Зона № 2

Обозначение характерных точек границ	Существующие координаты, м		Уточненные координаты, м		Метод определения координат	Средняя квадратическая погрешность определения координат характерной точки (Mt), м	Формулы, примененные для расчета средней квадратической погрешности определения координат характерной точки (Mt), м
	X	Y	X	Y			
1	2	3	4	5	6	7	8
201	404 086,16	2 381 901,82	404 081,24	2 381 904,60	Аналитический метод	0,10	√(0,07^2 + 0,07^2)
н55У	—	—	404 076,70	2 381 913,62			
443	404 077,29	2 381 916,33	404 072,96	2 381 918,87			
н54У	—	—	404 073,11	2 381 920,35			
199	404 079,39	2 381 923,95	404 077,49	2 381 926,90			
445	404 100,00	2 381 941,70	404 095,31	2 381 945,08			
446	404 090,62	2 381 948,47	404 084,24	2 381 950,80			
н147У	—	—	404 070,88	2 381 937,33			
н148У	—	—	404 067,89	2 381 936,04			
н149У	—	—	404 052,58	2 381 923,40			
н150У	—	—	404 042,30	2 381 913,01			
447	404 040,65	2 381 906,90	404 038,02	2 381 907,16			

1	2	3	4	5	6	7	8
н151У	—	—	404 043,12	2 381 883,27	Аналитический метод	0,10	√(0,07^2 + 0,07^2)
450	404 052,15	2 381 883,95	404 048,72	2 381 886,61			
201	404 086,16	2 381 901,82	404 081,24	2 381 904,60			

2. Сведения о частях границ уточняемого земельного участка с кадастровым номером 49:10:010108:27

Обозначение части границ		Горизонтальное проложение (S), м	Описание прохождения части границ	Отметка о наличии земельного спора о местоположении границ земельного участка
от т.	до т.			
1	2	3	4	5
201	н55У	10,10	—	—
н55У	443	6,45		
443	н54У	1,49		
н54У	199	7,88		
199	445	25,46		
445	446	12,46		
446	н147У	18,97		
н147У	н148У	3,26		
н148У	н149У	19,85		
н149У	н150У	14,62		
н150У	447	7,25		
447	н151У	24,43		
н151У	450	6,52		
450	201	37,16		

3. Общие сведения об уточняемом земельном участке с кадастровым номером 49:10:010108:27

№ п/п	Наименование характеристики земельного участка	Значение характеристики
1	2	3
1	Адрес земельного участка	—
	Местоположение земельного участка (при отсутствии присвоенного адреса)	685930, Российская Федерация, Магаданская область, Ольский р-н, Армань п, Набережная ул, д 9
	Дополнительные сведения о местоположении земельного участка	установлено относительно ориентира, расположенного в границах участка. Почтовый адрес ориентира: Российская Федерация, Магаданская область, Городской округ Ольский, Армань поселок, улица Набережная, Дом 9
2	Площадь земельного участка ± величина погрешности определения площади (Р ± ΔР), м²	1520 ± 14

1	2	3
3	Формула, примененная для расчета предельной допустимой погрешности определения площади земельного участка (ΔР), м²	3,5*0,1*√(1520) = 14
4	Площадь земельного участка согласно сведениям государственного кадастра недвижимости (Ркад), м²	1 512
5	Оценка расхождения Р и Ркад (Р - Ркад), м²	8
6	Предельный минимальный и максимальный размеры земельного участка (Рмин и Рмакс), м²	Рмин = — Рмакс = —
7	Кадастровый или иной номер (обозначение) здания, сооружения, объекта незавершенного строительства, расположенного на земельном участке	49:10:010108:193
8	Иные сведения	—

1. Сведения о характерных точках границы уточняемого земельного участка с кадастровым номером 49:10:010108:28

Зона № 2

Обозначение характерных точек границ	Существующие координаты, м		Уточненные координаты, м		Метод определения координат	Средняя квадратическая погрешность определения координат характерной точки (Mt), м	Формулы, примененные для расчета средней квадратической погрешности определения координат характерной точки (Mt), м
	X	Y	X	Y			
1	2	3	4	5	6	7	8
438	404 607,84	2 382 344,68	404 608,65	2 382 346,36	Аналитический метод	0,10	√(0,07^2 + 0,07^2)
441	404 618,23	2 382 369,51	404 618,23	2 382 369,51			
453	404 583,37	2 382 383,86	404 583,39	2 382 381,95			
454	404 581,69	2 382 380,44	404 581,53	2 382 378,40			
455	404 563,89	2 382 387,37	404 558,74	2 382 388,31			
452	404 555,03	2 382 370,25	404 550,05	2 382 372,01			
438	404 607,84	2 382 344,68	404 608,65	2 382 346,36			

2. Сведения о частях границ уточняемого земельного участка с кадастровым номером 49:10:010108:28

Обозначение части границ		Горизонтальное проложение (S), м	Описание прохождения части границ	Отметка о наличии земельного спора о местоположении границ земельного участка
от т.	до т.			
1	2	3	4	5
438	441	25,05	—	—

1	2	3	4	5
441	453	36,99	—	—
453	454	4,01		
454	455	24,85		
455	452	18,47		
452	438	63,97		

3. Общие сведения об уточняемом земельном участке с кадастровым номером 49:10:010108:28

№ п/п	Наименование характеристики земельного участка	Значение характеристики
1	2	3
1	Адрес земельного участка	—
	Местоположение земельного участка (при отсутствии присвоенного адреса)	685930, Российская Федерация, Магаданская область, Ольский р-н, Армань п, Колхозная ул, д 12
	Дополнительные сведения о местоположении земельного участка	установлено относительно ориентира, расположенного в границах участка. Почтовый адрес ориентира: Российская Федерация, Магаданская область, Городской округ Ольский, Армань поселок, Колхозная ул, Дом 12
2	Площадь земельного участка ± величина погрешности определения площади (Р ± ΔР), м²	1361 ± 13
3	Формула, примененная для расчета предельной допустимой погрешности определения площади земельного участка (ΔР), м²	3,5*0,1*√(1361) = 13
4	Площадь земельного участка согласно сведениям государственного кадастра недвижимости (Ркад), м²	1 375
5	Оценка расхождения Р и Ркад (Р - Ркад), м²	14
6	Предельный минимальный и максимальный размеры земельного участка (Рмин и Рмакс), м²	Рмин = — Рмакс = —
7	Кадастровый или иной номер (обозначение) здания, сооружения, объекта незавершенного строительства, расположенного на земельном участке	—
8	Иные сведения	—

1. Сведения о характерных точках границы уточняемого земельного участка с кадастровым номером 49:10:010108:29

Зона № 2

Обозначение характерных точек границ	Существующие координаты, м		Уточненные координаты, м		Метод определения координат	Средняя квадратическая погрешность определения координат характерной точки (Mt), м	Формулы, примененные для расчета средней квадратической погрешности определения координат характерной точки (Mt), м
	X	Y	X	Y			
1	2	3	4	5	6	7	8
148	404 214,15	2 381 942,97	404 212,04	2 381 943,05	Аналитический метод	0,10	√(0,07^2 + 0,07^2)
149	404 204,37	2 381 952,74	404 199,94	2 381 951,23			
456	404 192,17	2 381 941,06	404 189,30	2 381 936,93			
457	404 205,27	2 381 928,02	404 199,57	2 381 928,25			
148	404 214,15	2 381 942,97	404 212,04	2 381 943,05			

2. Сведения о частях границ уточняемого земельного участка с кадастровым номером 49:10:010108:29

Обозначение части границ		Горизонтальное проложение (S), м	Описание прохождения части границ	Отметка о наличии земельного спора о местоположении границ земельного участка
от т.	до т.			
1	2	3	4	5
148	149	14,61	—	—
149	456	17,82		
456	457	13,45		
457	148	19,35		

3. Общие сведения об уточняемом земельном участке с кадастровым номером 49:10:010108:29

№ п/п	Наименование характеристики земельного участка	Значение характеристики
1	2	3
1	Адрес земельного участка	—
	Местоположение земельного участка (при отсутствии присвоенного адреса)	685930, Российская Федерация, Магаданская область, Ольский р-н, Армань п, Арманский пер
	Дополнительные сведения о местоположении земельного участка	установлено относительно ориентира, расположенного в границах участка. Почтовый адрес ориентира:, Российская Федерация, Магаданская область, Городской округ Ольский, Армань поселок, переулок Арманский
2	Площадь земельного участка ± величина погрешности определения площади (P ± ΔP), м²	260 ± 6

1	2	3
3	Формула, примененная для расчета предельной допустимой погрешности определения площади земельного участка (ΔР), м²	3,5*0,1*√(260) = 6
4	Площадь земельного участка согласно сведениям государственного кадастра недвижимости (Ркад), м²	277
5	Оценка расхождения Р и Ркад (Р - Ркад), м²	17
6	Предельный минимальный и максимальный размеры земельного участка (Рмин и Рмакс), м²	Рмин = — Рмакс = —
7	Кадастровый или иной номер (обозначение) здания, сооружения, объекта незавершенного строительства, расположенного на земельном участке	—
8	Иные сведения	—

1. Сведения о характерных точках границы уточняемого земельного участка с кадастровым номером 49:10:010108:3

Зона № 2

Обозначение характерных точек границ	Существующие координаты, м		Уточненные координаты, м		Метод определения координат	Средняя квадратическая погрешность определения координат характерной точки (Mt), м	Формулы, примененные для расчета средней квадратической погрешности определения координат характерной точки (Mt), м
	X	Y	X	Y			
1	2	3	4	5	6	7	8
458	404 791,06	2 382 318,65	404 788,41	2 382 318,90	Аналитический метод	0,10	√(0,07^2 + 0,07^2)
459	404 787,62	2 382 323,98	404 787,62	2 382 323,98			
460	404 778,59	2 382 329,51	404 778,59	2 382 329,51			
461	404 767,61	2 382 335,27	404 767,61	2 382 335,27			
420	404 742,51	2 382 344,09	404 739,43	2 382 344,70			
н135У	—	—	404 728,25	2 382 322,10			
752	404 765,48	2 382 297,46	404 763,18	2 382 300,49			
752	404 767,50	2 382 298,69	404 767,50	2 382 298,69			
н152У	—	—	404 786,65	2 382 315,98			
458	404 791,06	2 382 318,65	404 788,41	2 382 318,90			

2. Сведения о частях границ уточняемого земельного участка с кадастровым номером 49:10:010108:3

Обозначение части границ		Горизонтальное проложение (S), м	Описание прохождения части границ	Отметка о наличии земельного спора о местоположении границ земельного участка
от т.	до т.			
1	2	3	4	5
458	459	5,14	—	—
459	460	10,59		
460	461	12,40		
461	420	29,72		
420	н135У	25,21		
н135У	752	41,07		
752	752	4,68		
752	н152У	25,80		
н152У	458	3,41		

3. Общие сведения об уточняемом земельном участке с кадастровым номером 49:10:010108:3

№ п/п	Наименование характеристики земельного участка	Значение характеристики
1	2	3
1	Адрес земельного участка	—
	Местоположение земельного участка (при отсутствии присвоенного адреса)	685930, Российская Федерация, Магаданская область, Ольский р-н, Армань п, Совхозный пер, д 2-а
	Дополнительные сведения о местоположении земельного участка	установлено относительно ориентира, расположенного за пределами участка. Почтовый адрес ориентира: Российская Федерация, Магаданская область, Городской округ Ольский, Армань поселок, переулок Совхозный, Дом 2-а
2	Площадь земельного участка ± величина погрешности определения площади (Р ± ΔР), м²	1550 ± 14
3	Формула, примененная для расчета предельной допустимой погрешности определения площади земельного участка (ΔР), м²	3,5*0,1*√(1550) = 14
4	Площадь земельного участка согласно сведениям государственного кадастра недвижимости (Ркад), м²	1 480
5	Оценка расхождения Р и Ркад (Р - Ркад), м²	70
6	Предельный минимальный и максимальный размеры земельного участка (Рмин и Рмакс), м²	Рмин = — Рмакс = —
7	Кадастровый или иной номер (обозначение) здания, сооружения, объекта незавершенного строительства, расположенного на земельном участке	49:10:000000:178

1	2	3
8	Иные сведения	—

1. Сведения о характерных точках границы уточняемого земельного участка с кадастровым номером 49:10:010108:30

Зона № 2

Обозначение характерных точек границ	Существующие координаты, м		Уточненные координаты, м		Метод определения координат	Средняя квадратическая погрешность определения координат характерной точки (Mt), м	Формулы, примененные для расчета средней квадратической погрешности определения координат характерной точки (Mt), м
	X	Y	X	Y			
1	2	3	4	5	6	7	8
464	404 301,54	2 382 140,87	404 299,58	2 382 141,00	Аналитический метод	0,10	√(0,07^2 + 0,07^2)
465	404 272,86	2 382 147,24	404 269,86	2 382 148,11			
н153У	—	—	404 265,62	2 382 129,42			
776	404 264,06	2 382 109,79	404 262,03	2 382 109,14			
467	404 278,56	2 382 107,26	404 278,56	2 382 107,26			
775	404 289,00	2 382 103,19	404 288,15	2 382 104,33			
464	404 301,54	2 382 140,87	404 299,58	2 382 141,00			

2. Сведения о частях границ уточняемого земельного участка с кадастровым номером 49:10:010108:30

Обозначение части границ		Горизонтальное проложение (S), м	Описание прохождения части границ	Отметка о наличии земельного спора о местоположении границ земельного участка
от т.	до т.			
1	2	3	4	5
464	465	30,56	—	—
465	н153У	19,16		
н153У	776	20,60		
776	467	16,64		
467	775	10,03		
775	464	38,41		

3. Общие сведения об уточняемом земельном участке с кадастровым номером 49:10:010108:30

№ п/п	Наименование характеристики земельного участка	Значение характеристики
1	2	3

1	2	3
1	Адрес земельного участка	—
	Местоположение земельного участка (при отсутствии присвоенного адреса)	685930, Российская Федерация, Магаданская область, Ольский р-н, Армань п, Блюхера ул, д 7-а
	Дополнительные сведения о местоположении земельного участка	установлено относительно ориентира, расположенного за пределами участка. Почтовый адрес ориентира: Российская Федерация, Магаданская область, Городской округ Ольский, Армань поселок, улица Блюхера, Дом 7-а
2	Площадь земельного участка ± величина погрешности определения площади (Р ± ΔР), м²	1108 ± 12
3	Формула, примененная для расчета предельной допустимой погрешности определения площади земельного участка (ΔР), м²	3,5*0,1*√(1108) = 12
4	Площадь земельного участка согласно сведениям государственного кадастра недвижимости (Ркад), м²	1 049
5	Оценка расхождения Р и Ркад (Р - Ркад), м²	59
6	Предельный минимальный и максимальный размеры земельного участка (Рмин и Рмакс), м²	Рмин = — Рмакс = —
7	Кадастровый или иной номер (обозначение) здания, сооружения, объекта незавершенного строительства, расположенного на земельном участке	49:10:010108:229
8	Иные сведения	—

1. Сведения о характерных точках границы уточняемого земельного участка с кадастровым номером 49:10:010108:31

Зона № 2

Обозначение характерных точек границ	Существующие координаты, м		Уточненные координаты, м		Метод определения координат	Средняя квадратическая погрешность определения координат характерной точки (Mt), м	Формулы, примененные для расчета средней квадратической погрешности определения координат характерной точки (Mt), м
	X	Y	X	Y			
1	2	3	4	5	6	7	8
469	404 120,39	2 382 100,92	404 115,53	2 382 104,31	Аналитический метод	0,10	√(0,07^2 + 0,07^2)
470	404 110,65	2 382 115,17	404 105,79	2 382 118,56			
471	404 094,53	2 382 105,41	404 089,67	2 382 108,80			
472	404 097,47	2 382 084,58	404 092,61	2 382 087,97			
469	404 120,39	2 382 100,92	404 115,53	2 382 104,31			

2. Сведения о частях границ уточняемого земельного участка с кадастровым номером 49:10:010108:31

Обозначение части границ		Горизонтальное проложение (S), м	Описание прохождения части границ	Отметка о наличии земельного спора о местоположении границ земельного участка
от т.	до т.			
1	2	3	4	5
469	470	17,26	—	—
470	471	18,84		
471	472	21,04		
472	469	28,15		

3. Общие сведения об уточняемом земельном участке с кадастровым номером 49:10:010108:31

№ п/п	Наименование характеристики земельного участка	Значение характеристики
1	2	3
1	Адрес земельного участка	—
	Местоположение земельного участка (при отсутствии присвоенного адреса)	685930, Российская Федерация, Магаданская область, Ольский р-н, Армань п, Набережная ул, д 12
	Дополнительные сведения о местоположении земельного участка	установлено относительно ориентира, расположенного в границах участка. Почтовый адрес ориентира: Российская Федерация, Магаданская область, Городской округ Ольский, Армань поселок, улица Набережная, Дом 12
2	Площадь земельного участка ± величина погрешности определения площади (Р ± ΔР), м²	425 ± 7
3	Формула, примененная для расчета предельной допустимой погрешности определения площади земельного участка (ΔР), м²	$3,5*0,1*\sqrt{(425)} = 7$
4	Площадь земельного участка согласно сведениям государственного кадастра недвижимости (Ркад), м²	425
5	Оценка расхождения Р и Ркад (Р - Ркад), м²	0
6	Предельный минимальный и максимальный размеры земельного участка (Рмин и Рмакс), м²	Рмин = — Рмакс = —
7	Кадастровый или иной номер (обозначение) здания, сооружения, объекта незавершенного строительства, расположенного на земельном участке	—
8	Иные сведения	—

1. Сведения о характерных точках границы уточняемого земельного участка с кадастровым номером 49:10:010108:32

Зона № 2

Обозначение характерных точек границ	Существующие координаты, м		Уточненные координаты, м		Метод определения координат	Средняя квадратическая погрешность определения координат характерной точки (Mt), м	Формулы, примененные для расчета средней квадратической погрешности определения координат характерной точки (Mt), м
	X	Y	X	Y			
1	2	3	4	5	6	7	8
473	404 431,82	2 382 421,08	404 426,77	2 382 420,65	Аналитический метод	0,10	√(0,07^2 + 0,07^2)
474	404 469,05	2 382 402,59	404 466,87	2 382 399,22			
н154У	—	—	404 475,42	2 382 410,69			
475	404 481,37	2 382 424,84	404 479,59	2 382 422,12			
476	404 457,50	2 382 442,30	404 452,18	2 382 441,50			
545	404 442,70	2 382 433,36	404 441,89	2 382 434,15			
477	404 432,97	2 382 424,58	404 432,64	2 382 427,54			
473	404 431,82	2 382 421,08	404 426,77	2 382 420,65			

2. Сведения о частях границ уточняемого земельного участка с кадастровым номером 49:10:010108:32

Обозначение части границ		Горизонтальное проложение (S), м	Описание прохождения части границ	Отметка о наличии земельного спора о местоположении границ земельного участка
от т.	до т.			
1	2	3	4	5
473	474	45,47	—	—
474	н154У	14,31		
н154У	475	12,17		
475	476	33,57		
476	545	12,65		
545	477	11,37		
477	473	9,05		

3. Общие сведения об уточняемом земельном участке с кадастровым номером 49:10:010108:32

№ п/п	Наименование характеристики земельного участка	Значение характеристики
1	2	3

1	2	3
1	Адрес земельного участка	—
	Местоположение земельного участка (при отсутствии присвоенного адреса)	685930, Российская Федерация, Магаданская область, Ольский р-н, Армань п, Революции ул, д 49
	Дополнительные сведения о местоположении земельного участка	установлено относительно ориентира, расположенного в границах участка. Почтовый адрес ориентира: Российская Федерация, Магаданская область, Городской округ Ольский, Армань поселок, улица Революции, Дом 49
2	Площадь земельного участка ± величина погрешности определения площади (Р ± ΔР), м²	1179 ± 12
3	Формула, примененная для расчета предельной допустимой погрешности определения площади земельного участка (ΔР), м²	3,5*0,1*√(1179) = 12
4	Площадь земельного участка согласно сведениям государственного кадастра недвижимости (Ркад), м²	1 038
5	Оценка расхождения Р и Ркад (Р - Ркад), м²	141
6	Предельный минимальный и максимальный размеры земельного участка (Рмин и Рмакс), м²	Рмин = — Рмакс = —
7	Кадастровый или иной номер (обозначение) здания, сооружения, объекта незавершенного строительства, расположенного на земельном участке	49:10:010108:257
8	Иные сведения	—

1. Сведения о характерных точках границы уточняемого земельного участка с кадастровым номером 49:10:010108:33

Зона № 2

Обозначение характерных точек границ	Существующие координаты, м		Уточненные координаты, м		Метод определения координат	Средняя квадратическая погрешность определения координат характерной точки (Mt), м	Формулы, примененные для расчета средней квадратической погрешности определения координат характерной точки (Mt), м
	X	Y	X	Y			
1	2	3	4	5	6	7	8
365	404 339,30	2 382 098,84	404 334,63	2 382 098,38	Аналитический метод	0,10	√(0,07^2 + 0,07^2)
329	404 357,46	2 382 123,72	404 350,66	2 382 126,30			
324	404 323,07	2 382 136,75	404 316,21	2 382 139,35			
368	404 318,16	2 382 122,65	404 310,37	2 382 124,63			
367	404 324,86	2 382 119,75	404 318,57	2 382 122,03			

1	2	3	4	5	6	7	8
366	404 318,76	2 382 104,24	404 315,06	2 382 102,86	Аналитический метод	0,10	√(0,07^2 + 0,07^2)
365	404 339,30	2 382 098,84	404 334,63	2 382 098,38			

2. Сведения о частях границ уточняемого земельного участка с кадастровым номером 49:10:010108:33

Обозначение части границ		Горизонтальное проложение (S), м	Описание прохождения части границ	Отметка о наличии земельного спора о местоположении границ земельного участка
от т.	до т.			
1	2	3	4	5
365	329	32,19	—	—
329	324	36,84		
324	368	15,84		
368	367	8,60		
367	366	19,49		
366	365	20,08		

3. Общие сведения об уточняемом земельном участке с кадастровым номером 49:10:010108:33

№ п/п	Наименование характеристики земельного участка	Значение характеристики
1	2	3
1	Адрес земельного участка	—
	Местоположение земельного участка (при отсутствии присвоенного адреса)	685930, Российская Федерация, Магаданская область, Ольский р-н, Армань п, Революции ул, д 29
	Дополнительные сведения о местоположении земельного участка	установлено относительно ориентира, расположенного за пределами участка. Почтовый адрес ориентира: Российская Федерация, Магаданская область, Городской округ Ольский, Армань поселок, улица Революции, Дом 29, квартира 1
2	Площадь земельного участка ± величина погрешности определения площади (Р ± ΔР), м²	960 ± 11
3	Формула, примененная для расчета предельной допустимой погрешности определения площади земельного участка (ΔР), м²	3,5*0,1*√(960) = 11
4	Площадь земельного участка согласно сведениям государственного кадастра недвижимости (Ркад), м²	880
5	Оценка расхождения Р и Ркад (Р - Ркад), м²	80
6	Предельный минимальный и максимальный размеры земельного участка (Рмин и Рмакс), м²	Рмин = — Рмакс = —
7	Кадастровый или иной номер (обозначение) здания, сооружения, объекта незавершенного строительства, расположенного на земельном участке	—

1	2	3
8	Иные сведения	—

1. Сведения о характерных точках границы уточняемого земельного участка с кадастровым номером 49:10:010108:34

Зона № 2

Обозначение характерных точек границ	Существующие координаты, м		Уточненные координаты, м		Метод определения координат	Средняя квадратическая погрешность определения координат характерной точки (Mt), м	Формулы, примененные для расчета средней квадратической погрешности определения координат характерной точки (Mt), м
	X	Y	X	Y			
1	2	3	4	5	6	7	8
478	404 238,36	2 382 107,76	404 234,99	2 382 108,83	Аналитический метод	0,10	√(0,07^2 + 0,07^2)
н18У	—	—	404 224,25	2 382 104,63			
н17У	—	—	404 220,92	2 382 100,53			
479	404 226,22	2 382 098,68	404 217,02	2 382 098,68			
н14У	—	—	404 224,51	2 382 088,60			
481	404 246,79	2 382 074,52	404 241,69	2 382 076,05			
482	404 249,09	2 382 073,34	404 249,09	2 382 073,34			
116	404 260,64	2 382 110,37	404 257,89	2 382 110,77			
478	404 238,36	2 382 107,76	404 234,99	2 382 108,83			

2. Сведения о частях границ уточняемого земельного участка с кадастровым номером 49:10:010108:34

Обозначение части границ		Горизонтальное проложение (S), м	Описание прохождения части границ	Отметка о наличии земельного спора о местоположении границ земельного участка
от т.	до т.			
1	2	3	4	5
478	н18У	11,53	—	—
н18У	н17У	5,28		
н17У	479	4,32		
479	н14У	12,56		
н14У	481	21,28		
481	482	7,88		
482	116	38,45		
116	478	22,98		

3. Общие сведения об уточняемом земельном участке с кадастровым номером 49:10:010108:34

№ п/п	Наименование характеристики земельного участка	Значение характеристики
1	2	3
1	Адрес земельного участка	—
	Местоположение земельного участка (при отсутствии присвоенного адреса)	685930, Российская Федерация, Магаданская область, Ольский р-н, Армань п, Блюхера ул, д 12
	Дополнительные сведения о местоположении земельного участка	установлено относительно ориентира, расположенного в границах участка. Почтовый адрес ориентира: Российская Федерация, Магаданская область, Городской округ Ольский, Армань поселок, улица Блюхера, Дом 12
2	Площадь земельного участка ± величина погрешности определения площади (Р ± ΔР), м²	912 ± 11
3	Формула, примененная для расчета предельной допустимой погрешности определения площади земельного участка (ΔР), м²	3,5*0,1*√(912) = 11
4	Площадь земельного участка согласно сведениям государственного кадастра недвижимости (Ркад), м²	814
5	Оценка расхождения Р и Ркад (Р - Ркад), м²	98
6	Предельный минимальный и максимальный размеры земельного участка (Рмин и Рмакс), м²	Рмин = — Рмакс = —
7	Кадастровый или иной номер (обозначение) здания, сооружения, объекта незавершенного строительства, расположенного на земельном участке	—
8	Иные сведения	—

1. Сведения о характерных точках границы уточняемого земельного участка с кадастровым номером 49:10:010108:35

Зона № 2

Обозначение характерных точек границ	Существующие координаты, м		Уточненные координаты, м		Метод определения координат	Средняя квадратическая погрешность определения координат характерной точки (Mt), м	Формулы, примененные для расчета средней квадратической погрешности определения координат характерной точки (Mt), м
	X	Y	X	Y			
1	2	3	4	5	6	7	8
196	404 091,29	2 381 877,91	404 087,55	2 381 880,73	Аналитический метод	0,10	√(0,07^2 + 0,07^2)
н59У	—	—	404 099,47	2 381 852,36			

1	2	3	4	5	6	7	8
391	404 113,14	2 381 844,92	404 103,83	2 381 847,05	Аналитический метод	0,10	√(0,07^2 + 0,07^2)
484	404 111,52	2 381 847,69	404 111,52	2 381 847,69			
н127У	—	—	404 124,73	2 381 853,70			
н126У	—	—	404 124,31	2 381 854,86			
н125У	—	—	404 132,94	2 381 857,17			
н124У	—	—	404 133,76	2 381 858,72			
н123У	—	—	404 138,46	2 381 859,13			
н155У	—	—	404 136,35	2 381 862,16			
н156У	—	—	404 137,18	2 381 862,43			
н157У	—	—	404 146,65	2 381 864,46			
н158У	—	—	404 157,41	2 381 867,09			
н159У	—	—	404 164,39	2 381 866,82			
160	404 166,87	2 381 871,09	404 166,78	2 381 868,61			
486	404 152,30	2 381 881,04	404 153,00	2 381 882,23			
183	404 149,80	2 381 881,02	404 148,76	2 381 881,70			
н44У	—	—	404 145,07	2 381 884,89			
н43У	—	—	404 141,78	2 381 888,39			
487	404 136,31	2 381 895,26	404 135,55	2 381 896,34			
196	404 091,29	2 381 877,91	404 087,55	2 381 880,73			

2. Сведения о частях границ уточняемого земельного участка с кадастровым номером 49:10:010108:35

Обозначение части границ		Горизонтальное проложение (S), м	Описание прохождения части границ	Отметка о наличии земельного спора о местоположении границ земельного участка
от т.	до т.			
1	2	3	4	5
196	н59У	30,77	—	—
н59У	391	6,87		
391	484	7,72		
484	н127У	14,51		
н127У	н126У	1,23		
н126У	н125У	8,93		
н125У	н124У	1,75		
н124У	н123У	4,72		
н123У	н155У	3,69		
н155У	н156У	0,87		

1	2	3	4	5
н156У	н157У	9,69	—	—
н157У	н158У	11,08		
н158У	н159У	6,99		
н159У	160	2,99		
160	486	19,38		
486	183	4,27		
183	н44У	4,88		
н44У	н43У	4,80		
н43У	487	10,10		
487	196	50,47		

3. Общие сведения об уточняемом земельном участке с кадастровым номером 49:10:010108:35

№ п/п	Наименование характеристики земельного участка	Значение характеристики
1	2	3
1	Адрес земельного участка	—
	Местоположение земельного участка (при отсутствии присвоенного адреса)	685930, Российская Федерация, Магаданская область, Ольский р-н, Армань п, Набережная ул, д 8
	Дополнительные сведения о местоположении земельного участка	установлено относительно ориентира, расположенного в границах участка. Почтовый адрес ориентира: Российская Федерация, Магаданская область, Городской округ Ольский, Армань поселок, улица Набережная, Дом 8
2	Площадь земельного участка ± величина погрешности определения площади (Р ± ΔР), м²	2114 ± 16
3	Формула, примененная для расчета предельной допустимой погрешности определения площади земельного участка (ΔР), м²	3,5*0,1*√(2114) = 16
4	Площадь земельного участка согласно сведениям государственного кадастра недвижимости (Ркад), м²	1 924
5	Оценка расхождения Р и Ркад (Р - Ркад), м²	190
6	Предельный минимальный и максимальный размеры земельного участка (Рмин и Рмакс), м²	Рмин = — Рмакс = —
7	Кадастровый или иной номер (обозначение) здания, сооружения, объекта незавершенного строительства, расположенного на земельном участке	49:10:010108:192
8	Иные сведения	—

1. Сведения о характерных точках границы уточняемого земельного участка с кадастровым номером 49:10:010108:36

Зона № 2

Обозначение характерных точек границ	Существующие координаты, м		Уточненные координаты, м		Метод определения координат	Средняя квадратическая погрешность определения координат характерной точки (Mt), м	Формулы, примененные для расчета средней квадратической погрешности определения координат характерной точки (Mt), м
	X	Y	X	Y			
1	2	3	4	5	6	7	8
488	404 334,27	2 382 313,00	404 329,68	2 382 307,16	Аналитический метод	0,10	√(0,07^2 + 0,07^2)
489	404 349,39	2 382 308,25	404 346,80	2 382 301,05			
490	404 355,09	2 382 323,48	404 355,09	2 382 323,48			
491	404 340,00	2 382 327,99	404 337,34	2 382 329,55			
488	404 334,27	2 382 313,00	404 329,68	2 382 307,16			

2. Сведения о частях границ уточняемого земельного участка с кадастровым номером 49:10:010108:36

Обозначение части границ		Горизонтальное проложение (S), м	Описание прохождения части границ	Отметка о наличии земельного спора о местоположении границ земельного участка
от т.	до т.			
1	2	3	4	5
488	489	18,18	—	—
489	490	23,91		
490	491	18,76		
491	488	23,66		

3. Общие сведения об уточняемом земельном участке с кадастровым номером 49:10:010108:36

№ п/п	Наименование характеристики земельного участка	Значение характеристики
1	2	3
1	Адрес земельного участка	—
	Местоположение земельного участка (при отсутствии присвоенного адреса)	685930, Российская Федерация, Магаданская область, Ольский р-н, Армань п, Революции ул
	Дополнительные сведения о местоположении земельного участка	установлено относительно ориентира, расположенного в границах участка. Почтовый адрес ориентира: Российская Федерация, Магаданская область, Городской округ Ольский, Армань поселок, улица Революции
2	Площадь земельного участка ± величина погрешности определения площади (P ± ΔP), м²	439 ± 7

1	2	3
3	Формула, примененная для расчета предельной допустимой погрешности определения площади земельного участка (ΔР), м²	3,5*0,1*√(439) = 7
4	Площадь земельного участка согласно сведениям государственного кадастра недвижимости (Ркад), м²	255
5	Оценка расхождения Р и Ркад (Р - Ркад), м²	184
6	Предельный минимальный и максимальный размеры земельного участка (Рмин и Рмакс), м²	Рмин = — Рмакс = —
7	Кадастровый или иной номер (обозначение) здания, сооружения, объекта незавершенного строительства, расположенного на земельном участке	49:10:010108:235
8	Иные сведения	—

1. Сведения о характерных точках границы уточняемого земельного участка с кадастровым номером 49:10:010108:37

Зона № 2

Обозначение характерных точек границ	Существующие координаты, м		Уточненные координаты, м		Метод определения координат	Средняя квадратическая погрешность определения координат характерной точки (Mt), м	Формулы, примененные для расчета средней квадратической погрешности определения координат характерной точки (Mt), м
	X	Y	X	Y			
1	2	3	4	5	6	7	8
492	404 132,72	2 382 035,04	404 130,94	2 382 034,23	Аналитический метод	0,10	√(0,07^2 + 0,07^2)
493	404 105,16	2 382 077,06	404 099,87	2 382 081,41			
н160У	—	—	404 089,69	2 382 075,74			
н161У	—	—	404 083,83	2 382 073,98			
н162У	—	—	404 080,52	2 382 065,77			
494	404 082,96	2 382 063,81	404 082,96	2 382 063,81			
495	404 098,99	2 382 026,04	404 107,32	2 382 017,94			
492	404 132,72	2 382 035,04	404 130,94	2 382 034,23			

2. Сведения о частях границ уточняемого земельного участка с кадастровым номером 49:10:010108:37

Обозначение части границ		Горизонтальное проложение (S), м	Описание прохождения части границ	Отметка о наличии земельного спора о местоположении границ земельного участка
от т.	до т.			
1	2	3	4	5

1	2	3	4	5
492	493	56,49	—	—
493	н160У	11,65		
н160У	н161У	6,12		
н161У	н162У	8,85		
н162У	494	3,13		
494	495	51,94		
495	492	28,69		

3. Общие сведения об уточняемом земельном участке с кадастровым номером 49:10:010108:37

№ п/п	Наименование характеристики земельного участка	Значение характеристики
1	2	3
1	Адрес земельного участка	—
	Местоположение земельного участка (при отсутствии присвоенного адреса)	685930, Российская Федерация, Магаданская область, Ольский р-н, Армань п, Арманский пер, д 9
	Дополнительные сведения о местоположении земельного участка	установлено относительно ориентира, расположенного в границах участка. Почтовый адрес ориентира: Российская Федерация, Магаданская область, Городской округ Ольский, Армань поселок, переулок Арманский, Дом 9
2	Площадь земельного участка ± величина погрешности определения площади (Р ± ΔР), м²	1496 ± 14
3	Формула, примененная для расчета предельной допустимой погрешности определения площади земельного участка (ΔР), м²	3,5*0,1*√(1496) = 14
4	Площадь земельного участка согласно сведениям государственного кадастра недвижимости (Ркад), м²	1 500
5	Оценка расхождения Р и Ркад (Р - Ркад), м²	4
6	Предельный минимальный и максимальный размеры земельного участка (Рмин и Рмакс), м²	Рмин = — Рмакс = —
7	Кадастровый или иной номер (обозначение) здания, сооружения, объекта незавершенного строительства, расположенного на земельном участке	49:10:010108:252
8	Иные сведения	—

1. Сведения о характерных точках границы уточняемого земельного участка с кадастровым номером 49:10:010108:38

Зона № 2

Обозначение характерных точек границ	Существующие координаты, м		Уточненные координаты, м		Метод определения координат	Средняя квадратическая погрешность определения координат характерной точки (Mt), м	Формулы, примененные для расчета средней квадратической погрешности определения координат характерной точки (Mt), м
	X	Y	X	Y			
1	2	3	4	5	6	7	8
497	404 595,11	2 382 251,28	404 593,29	2 382 251,08	Аналитический метод	0,10	√(0,07^2 + 0,07^2)
503	404 622,14	2 382 238,71	404 620,46	2 382 239,58			
502	404 640,25	2 382 276,41	404 636,82	2 382 277,00			
501	404 618,20	2 382 288,82	404 613,82	2 382 291,50			
500	404 600,83	2 382 268,00	404 600,61	2 382 274,52			
499	404 596,58	2 382 269,54	404 594,49	2 382 277,66			
498	404 589,66	2 382 253,61	404 584,92	2 382 253,78			
497	404 595,11	2 382 251,28	404 593,29	2 382 251,08			

2. Сведения о частях границ уточняемого земельного участка с кадастровым номером 49:10:010108:38

Обозначение части границ		Горизонтальное проложение (S), м	Описание прохождения части границ	Отметка о наличии земельного спора о местоположении границ земельного участка
от т.	до т.			
1	2	3	4	5
497	503	29,50	—	—
503	502	40,84		
502	501	27,19		
501	500	21,51		
500	499	6,88		
499	498	25,73		
498	497	8,79		

3. Общие сведения об уточняемом земельном участке с кадастровым номером 49:10:010108:38

№ п/п	Наименование характеристики земельного участка	Значение характеристики
1	2	3

1	2	3
1	Адрес земельного участка	—
	Местоположение земельного участка (при отсутствии присвоенного адреса)	685930, Российская Федерация, Магаданская область, Ольский р-н, Армань п, Чкалова ул, д 4
	Дополнительные сведения о местоположении земельного участка	установлено относительно ориентира, расположенного в границах участка. Почтовый адрес ориентира: Российская Федерация, Магаданская область,Городской округ Ольский, Армань поселок, улица Чкалова, Домовладение 4
2	Площадь земельного участка ± величина погрешности определения площади (Р ± ΔР), м²	1505 ± 14
3	Формула, примененная для расчета предельной допустимой погрешности определения площади земельного участка (ΔР), м²	3,5*0,1*√(1505) = 14
4	Площадь земельного участка согласно сведениям государственного кадастра недвижимости (Ркад), м²	1 357
5	Оценка расхождения Р и Ркад (Р - Ркад), м²	148
6	Предельный минимальный и максимальный размеры земельного участка (Рмин и Рмакс), м²	Рмин = — Рмакс = —
7	Кадастровый или иной номер (обозначение) здания, сооружения, объекта незавершенного строительства, расположенного на земельном участке	49:10:010108:260
8	Иные сведения	—

1. Сведения о характерных точках границы уточняемого земельного участка с кадастровым номером 49:10:010108:39

Зона № 2

Обозначение характерных точек границ	Существующие координаты, м		Уточненные координаты, м		Метод определения координат	Средняя квадратическая погрешность определения координат характерной точки (Mt), м	Формулы, примененные для расчета средней квадратической погрешности определения координат характерной точки (Mt), м
	X	Y	X	Y			
1	2	3	4	5	6	7	8
504	404 052,72	2 382 004,13	404 048,05	2 382 008,46	Аналитический метод	0,10	√(0,07^2 + 0,07^2)
505	404 089,62	2 381 961,27	404 087,49	2 381 963,55			
506	404 092,69	2 381 969,76	404 089,63	2 381 971,97			
3488	404 090,63	2 381 981,23	404 090,63	2 381 981,23			
507	404 092,54	2 381 990,65	404 090,12	2 381 993,84			

1	2	3	4	5	6	7	8
509	404 069,69	2 382 020,26	404 069,69	2 382 020,26	Аналитический метод	0,10	√(0,07^2 + 0,07^2)
510	404 064,85	2 382 026,31	404 061,49	2 382 028,63			
н163У	—	—	404 056,78	2 382 024,35			
504	404 052,72	2 382 004,13	404 048,05	2 382 008,46			

2. Сведения о частях границ уточняемого земельного участка с кадастровым номером 49:10:010108:39

Обозначение части границ		Горизонтальное проложение (S), м	Описание прохождения части границ	Отметка о наличии земельного спора о местоположении границ земельного участка
от т.	до т.			
1	2	3	4	5
504	505	59,77	—	—
505	506	8,69		
506	3488	9,31		
3488	507	12,62		
507	509	33,40		
509	510	11,72		
510	н163У	6,36		
н163У	504	18,13		

3. Общие сведения об уточняемом земельном участке с кадастровым номером 49:10:010108:39

№ п/п	Наименование характеристики земельного участка	Значение характеристики
1	2	3
1	Адрес земельного участка	—
	Местоположение земельного участка (при отсутствии присвоенного адреса)	685930, Российская Федерация, Магаданская область, Ольский р-н, Армань п, Арманский пер, д 8
	Дополнительные сведения о местоположении земельного участка	установлено относительно ориентира, расположенного в границах участка. Почтовый адрес ориентира: Российская Федерация, Магаданская область, Городской округ Ольский, Армань поселок, Арманский пер, Дом 8 квартара 2
2	Площадь земельного участка ± величина погрешности определения площади (Р ± ΔР), м²	1250 ± 12
3	Формула, примененная для расчета предельной допустимой погрешности определения площади земельного участка (ΔР), м²	3,5*0,1*√(1250) = 12
4	Площадь земельного участка согласно сведениям государственного кадастра недвижимости (Ркад), м²	1 220
5	Оценка расхождения Р и Ркад (Р - Ркад), м²	30

1	2	3
6	Предельный минимальный и максимальный размеры земельного участка (Рмин и Рмакс), м²	Рмин = — Рмакс = —
7	Кадастровый или иной номер (обозначение) здания, сооружения, объекта незавершенного строительства, расположенного на земельном участке	49:10:010108:148. Многоквартирный дом
8	Иные сведения	—

1. Сведения о характерных точках границы уточняемого земельного участка с кадастровым номером 49:10:010108:4

Зона № 2

Обозначение характерных точек границ	Существующие координаты, м		Уточненные координаты, м		Метод определения координат	Средняя квадратическая погрешность определения координат характерной точки (Mt), м	Формулы, примененные для расчета средней квадратической погрешности определения координат характерной точки (Mt), м
	X	Y	X	Y			
1	2	3	4	5	6	7	8
87	404 535,90	2 382 486,70	404 535,90	2 382 486,70	Аналитический метод	0,10	√(0,07^2 + 0,07^2)
511	404 531,47	2 382 492,30	404 531,47	2 382 492,30			
н164У	—	—	404 485,87	2 382 485,60			
543	404 463,20	2 382 474,11	404 458,75	2 382 479,91			
н133У	—	—	404 493,32	2 382 449,01			
403	404 505,29	2 382 459,48	404 503,76	2 382 462,90			
402	404 515,90	2 382 472,19	404 515,90	2 382 472,19			
401	404 527,71	2 382 483,29	404 527,71	2 382 483,29			
87	404 535,90	2 382 486,70	404 535,90	2 382 486,70			

2. Сведения о частях границ уточняемого земельного участка с кадастровым номером 49:10:010108:4

Обозначение части границ		Горизонтальное проложение (S), м	Описание прохождения части границ	Отметка о наличии земельного спора о местоположении границ земельного участка
от т.	до т.			
1	2	3	4	5
87	511	7,14	—	—
511	н164У	46,09		
н164У	543	27,71		
543	н133У	46,37		
н133У	403	17,38		

1	2	3	4	5
403	402	15,29	—	—
402	401	16,21		
401	87	8,87		

3. Общие сведения об уточняемом земельном участке с кадастровым номером 49:10:010108:4

№ п/п	Наименование характеристики земельного участка	Значение характеристики
1	2	3
1	Адрес земельного участка	—
	Местоположение земельного участка (при отсутствии присвоенного адреса)	685930, Российская Федерация, Магаданская область, Ольский р-н, Армань п, Революции ул, д 57
	Дополнительные сведения о местоположении земельного участка	установлено относительно ориентира, расположенного в границах участка. Почтовый адрес ориентира: Российская Федерация, Магаданская область, Городской округ Ольский, Армань поселок, улица Революции, Дом 57
2	Площадь земельного участка ± величина погрешности определения площади (Р ± ΔР), м²	1450 ± 13
3	Формула, примененная для расчета предельной допустимой погрешности определения площади земельного участка (ΔР), м²	3,5*0,1*√(1450) = 13
4	Площадь земельного участка согласно сведениям государственного кадастра недвижимости (Ркад), м²	1 479
5	Оценка расхождения Р и Ркад (Р - Ркад), м²	29
6	Предельный минимальный и максимальный размеры земельного участка (Рмин и Рмакс), м²	Рмин = — Рмакс = —
7	Кадастровый или иной номер (обозначение) здания, сооружения, объекта незавершенного строительства, расположенного на земельном участке	49:10:010108:255
8	Иные сведения	—

1. Сведения о характерных точках границы уточняемого земельного участка с кадастровым номером 49:10:010108:40

Зона № 2

Обозначение характерных точек границ	Существующие координаты, м		Уточненные координаты, м		Метод определения координат	Средняя квадратическая погрешность определения координат характерной точки (Mt), м	Формулы, примененные для расчета средней квадратической погрешности определения координат характерной точки (Mt), м
	X	Y	X	Y			
1	2	3	4	5	6	7	8
504	404 052,72	2 382 004,13	404 048,05	2 382 008,46	Аналитический метод	0,10	√(0,07^2 + 0,07^2)
514	404 040,14	2 381 988,41	404 041,16	2 381 995,07			
515	404 034,25	2 381 978,16	404 034,25	2 381 978,16			
516	404 032,43	2 381 973,89	404 031,76	2 381 972,46			
517	404 045,08	2 381 972,00	404 045,08	2 381 972,00			
518	404 055,19	2 381 965,25	404 055,19	2 381 965,25			
519	404 060,39	2 381 972,20	404 059,35	2 381 972,90			
520	404 085,01	2 381 954,96	404 080,71	2 381 957,62			
н50У	—	—	404 081,47	2 381 956,45			
505	404 089,62	2 381 961,27	404 087,49	2 381 963,55			
504	404 052,72	2 382 004,13	404 048,05	2 382 008,46			

2. Сведения о частях границ уточняемого земельного участка с кадастровым номером 49:10:010108:40

Обозначение части границ		Горизонтальное проложение (S), м	Описание прохождения части границ	Отметка о наличии земельного спора о местоположении границ земельного участка
от т.	до т.			
1	2	3	4	5
504	514	15,06	—	—
514	515	18,27		
515	516	6,22		
516	517	13,33		
517	518	12,16		
518	519	8,71		
519	520	26,26		
520	н50У	1,40		
н50У	505	9,31		

1	2	3	4	5
505	504	59,77	—	—

3. Общие сведения об уточняемом земельном участке с кадастровым номером 49:10:010108:40

№ п/п	Наименование характеристики земельного участка	Значение характеристики
1	2	3
1	Адрес земельного участка	—
	Местоположение земельного участка (при отсутствии присвоенного адреса)	685930, Российская Федерация, Магаданская область, Ольский р-н, Армань п, Арманский пер, д 8
	Дополнительные сведения о местоположении земельного участка	установлено относительно ориентира, расположенного в границах участка. Почтовый адрес ориентира: Российская Федерация, Магаданская область, Городской округ Ольский, Армань поселок, Арманский пер, Дом 8 квартара 1
2	Площадь земельного участка ± величина погрешности определения площади (Р ± ΔР), м²	1137 ± 12
3	Формула, примененная для расчета предельной допустимой погрешности определения площади земельного участка (ΔР), м²	3,5*0,1*√(1137) = 12
4	Площадь земельного участка согласно сведениям государственного кадастра недвижимости (Ркад), м²	1 085
5	Оценка расхождения Р и Ркад (Р - Ркад), м²	52
6	Предельный минимальный и максимальный размеры земельного участка (Рмин и Рмакс), м²	Рмин = — Рмакс = —
7	Кадастровый или иной номер (обозначение) здания, сооружения, объекта незавершенного строительства, расположенного на земельном участке	49:10:010108:148. Многоквартирный дом
8	Иные сведения	—

1. Сведения о характерных точках границы уточняемого земельного участка с кадастровым номером 49:10:010108:41

Зона № 2

Обозначение характерных точек границ	Существующие координаты, м		Уточненные координаты, м		Метод определения координат	Средняя квадратическая погрешность определения координат характерной точки (Mt), м	Формулы, примененные для расчета средней квадратической погрешности определения координат характерной точки (Mt), м
	X	Y	X	Y			
1	2	3	4	5	6	7	8

1	2	3	4	5	6	7	8
125	404 143,32	2 382 044,65	404 140,08	2 382 042,95	Аналитический метод	0,10	√(0,07^2 + 0,07^2)
128	404 116,69	2 382 085,81	404 111,63	2 382 089,23			
493	404 105,16	2 382 077,06	404 099,87	2 382 081,41			
492	404 132,72	2 382 035,04	404 130,94	2 382 034,23			
125	404 143,32	2 382 044,65	404 140,08	2 382 042,95			

2. Сведения о частях границ уточняемого земельного участка с кадастровым номером 49:10:010108:41

Обозначение части границ		Горизонтальное проложение (S), м	Описание прохождения части границ	Отметка о наличии земельного спора о местоположении границ земельного участка
от т.	до т.			
1	2	3	4	5
125	128	54,33	—	—
128	493	14,12		
493	492	56,49		
492	125	12,63		

3. Общие сведения об уточняемом земельном участке с кадастровым номером 49:10:010108:41

№ п/п	Наименование характеристики земельного участка	Значение характеристики
1	2	3
1	Адрес земельного участка	—
	Местоположение земельного участка (при отсутствии присвоенного адреса)	685930, Российская Федерация, Магаданская область, Ольский р-н, Армань п, Арманский пер, д 9
	Дополнительные сведения о местоположении земельного участка	установлено относительно ориентира, расположенного за пределами участка. Почтовый адрес ориентира: Российская Федерация, Магаданская область, Городской округ Ольский, Армань поселок, переулок Арманский, Дом 9
2	Площадь земельного участка ± величина погрешности определения площади (Р ± ΔР), м²	734 ± 9
3	Формула, примененная для расчета предельной допустимой погрешности определения площади земельного участка (ΔР), м²	3,5*0,1*√(734) = 9
4	Площадь земельного участка согласно сведениям государственного кадастра недвижимости (Ркад), м²	709
5	Оценка расхождения Р и Ркад (Р - Ркад), м²	25
6	Предельный минимальный и максимальный размеры земельного участка (Рмин и Рмакс), м²	Рмин = — Рмакс = —

1	2	3
7	Кадастровый или иной номер (обозначение) здания, сооружения, объекта незавершенного строительства, расположенного на земельном участке	—
8	Иные сведения	—

1. Сведения о характерных точках границы уточняемого земельного участка с кадастровым номером 49:10:010108:42

Зона № 2

Обозначение характерных точек границ	Существующие координаты, м		Уточненные координаты, м		Метод определения координат	Средняя квадратическая погрешность определения координат характерной точки (Mt), м	Формулы, примененные для расчета средней квадратической погрешности определения координат характерной точки (Mt), м
	X	Y	X	Y			
1	2	3	4	5	6	7	8
364	404 327,50	2 382 082,25	404 321,90	2 382 080,88	Аналитический метод	0,10	√(0,07^2 + 0,07^2)
525	404 298,48	2 382 082,69	404 294,56	2 382 084,11			
526	404 289,07	2 382 083,09	404 289,07	2 382 083,09			
н165У	—	—	404 286,47	2 382 083,68			
773	404 282,83	2 382 082,81	404 283,87	2 382 084,27			
772	404 281,41	2 382 057,83	404 278,79	2 382 057,32			
778	404 280,28	2 382 047,16	404 277,49	2 382 046,46			
522	404 304,54	2 382 048,21	404 304,56	2 382 048,17			
523	404 303,14	2 382 032,07	404 303,16	2 382 032,03			
730	404 309,74	2 382 031,28	404 308,23	2 382 032,42			
н166У	—	—	404 316,83	2 382 048,58			
364	404 327,50	2 382 082,25	404 321,90	2 382 080,88			

2. Сведения о частях границ уточняемого земельного участка с кадастровым номером 49:10:010108:42

Обозначение части границ		Горизонтальное проложение (S), м	Описание прохождения части границ	Отметка о наличии земельного спора о местоположении границ земельного участка
от т.	до т.			
1	2	3	4	5
364	525	27,53	—	—
525	526	5,58		
526	н165У	2,67		

1	2	3	4	5
н165У	773	2,67	—	—
773	772	27,42		
772	778	10,94		
778	522	27,12		
522	523	16,20		
523	730	5,08		
730	н166У	18,31		
н166У	364	32,70		

3. Общие сведения об уточняемом земельном участке с кадастровым номером 49:10:010108:42

№ п/п	Наименование характеристики земельного участка	Значение характеристики
1	2	3
1	Адрес земельного участка	—
	Местоположение земельного участка (при отсутствии присвоенного адреса)	685930, Российская Федерация, Магаданская область, Ольский р-н, Армань п, Революции ул, д 27
	Дополнительные сведения о местоположении земельного участка	установлено относительно ориентира, расположенного в границах участка. Почтовый адрес ориентира: Российская Федерация, Магаданская область, Городской округ Ольский, Армань поселок, улица Революции, Дом 27
2	Площадь земельного участка ± величина погрешности определения площади (Р ± ΔР), м²	1512 ± 14
3	Формула, примененная для расчета предельной допустимой погрешности определения площади земельного участка (ΔР), м²	3,5*0,1*√(1512) = 14
4	Площадь земельного участка согласно сведениям государственного кадастра недвижимости (Ркад), м²	1 488
5	Оценка расхождения Р и Ркад (Р - Ркад), м²	24
6	Предельный минимальный и максимальный размеры земельного участка (Рмин и Рмакс), м²	Рмин = — Рмакс = —
7	Кадастровый или иной номер (обозначение) здания, сооружения, объекта незавершенного строительства, расположенного на земельном участке	49:10:000000:211
8	Иные сведения	—

1. Сведения о характерных точках границы уточняемого земельного участка с кадастровым номером 49:10:010108:43

Зона № 2

Обозначение характерных точек границ	Существующие координаты, м		Уточненные координаты, м		Метод определения координат	Средняя квадратическая погрешность определения координат характерной точки (Mt), м	Формулы, примененные для расчета средней квадратической погрешности определения координат характерной точки (Mt), м
	X	Y	X	Y			
1	2	3	4	5	6	7	8
316	404 165,67	2 381 767,72	404 161,58	2 381 769,44	Аналитический метод	0,10	√(0,07^2 + 0,07^2)
173	404 173,75	2 381 757,27	404 172,23	2 381 757,07			
н167У	—	—	404 182,16	2 381 765,54			
н168У	—	—	404 187,32	2 381 770,42			
н169У	—	—	404 187,14	2 381 771,59			
н170У	—	—	404 190,84	2 381 776,53			
н171У	—	—	404 197,27	2 381 784,92			
531	404 204,33	2 381 790,31	404 203,76	2 381 794,69			
532	404 193,92	2 381 799,03	404 192,91	2 381 802,20			
314	404 187,58	2 381 791,89	404 185,11	2 381 792,85			
н88У	—	—	404 182,90	2 381 789,82			
н87У	—	—	404 176,37	2 381 780,86			
н86У	—	—	404 171,13	2 381 775,80			
н85У	—	—	404 166,73	2 381 772,79			
316	404 165,67	2 381 767,72	404 161,58	2 381 769,44			

2. Сведения о частях границ уточняемого земельного участка с кадастровым номером 49:10:010108:43

Обозначение части границ		Горизонтальное проложение (S), м	Описание прохождения части границ	Отметка о наличии земельного спора о местоположении границ земельного участка
от т.	до т.			
1	2	3	4	5
316	173	16,32	—	—
173	н167У	13,05		
н167У	н168У	7,10		
н168У	н169У	1,18		
н169У	н170У	6,17		

1	2	3	4	5
н170У	н171У	10,57	—	—
н171У	531	11,73		
531	532	13,20		
532	314	12,18		
314	н88У	3,75		
н88У	н87У	11,09		
н87У	н86У	7,28		
н86У	н85У	5,33		
н85У	316	6,14		

3. Общие сведения об уточняемом земельном участке с кадастровым номером 49:10:010108:43

№ п/п	Наименование характеристики земельного участка	Значение характеристики
1	2	3
1	Адрес земельного участка	—
	Местоположение земельного участка (при отсутствии присвоенного адреса)	685930, Российская Федерация, Магаданская область, Ольский р-н, Армань п, Набережная ул, д 4-а
	Дополнительные сведения о местоположении земельного участка	установлено относительно ориентира, расположенного за пределами участка. Почтовый адрес ориентира: Российская Федерация, Магаданская область, Городской округ Ольский, Армань поселок, улица Набережная, д 4-а, квартира 2
2	Площадь земельного участка ± величина погрешности определения площади (Р ± ΔР), м²	695 ± 9
3	Формула, примененная для расчета предельной допустимой погрешности определения площади земельного участка (ΔР), м²	$3,5*0,1*\sqrt{(695)} = 9$
4	Площадь земельного участка согласно сведениям государственного кадастра недвижимости (Ркад), м²	636
5	Оценка расхождения Р и Ркад (Р - Ркад), м²	59
6	Предельный минимальный и максимальный размеры земельного участка (Рмин и Рмакс), м²	Рмин = — Рмакс = —
7	Кадастровый или иной номер (обозначение) здания, сооружения, объекта незавершенного строительства, расположенного на земельном участке	49:10:010108:233. Многоквартирный дом
8	Иные сведения	—

1. Сведения о характерных точках границы уточняемого земельного участка с кадастровым номером 49:10:010108:44

Зона № 2

Обозначение характерных точек границ	Существующие координаты, м		Уточненные координаты, м		Метод определения координат	Средняя квадратическая погрешность определения координат характерной точки (Mt), м	Формулы, примененные для расчета средней квадратической погрешности определения координат характерной точки (Mt), м
	X	Y	X	Y			
1	2	3	4	5	6	7	8
441	404 618,23	2 382 369,51	404 618,23	2 382 369,51	Аналитический метод	0,10	√(0,07^2 + 0,07^2)
533	404 623,01	2 382 367,10	404 629,00	2 382 361,77			
534	404 631,99	2 382 385,54	404 636,95	2 382 383,23			
535	404 607,71	2 382 396,19	—	—	—	—	—
605	404 575,45	2 382 410,09	404 570,95	2 382 412,15	Аналитический метод	0,10	√(0,07^2 + 0,07^2)
537	404 568,96	2 382 397,63	—	—	—	—	—
455	404 563,89	2 382 387,37	404 558,74	2 382 388,31	Аналитический метод	0,10	√(0,07^2 + 0,07^2)
454	404 581,69	2 382 380,44	404 581,53	2 382 378,40			
453	404 583,37	2 382 383,86	404 583,39	2 382 381,95			
441	404 618,23	2 382 369,51	404 618,23	2 382 369,51			

2. Сведения о частях границ уточняемого земельного участка с кадастровым номером 49:10:010108:44

Обозначение части границ		Горизонтальное проложение (S), м	Описание прохождения части границ	Отметка о наличии земельного спора о местоположении границ земельного участка
от т.	до т.			
1	2	3	4	5
441	533	13,26	—	—
533	534	22,89		
534	605	72,06		
605	455	26,78		
455	454	24,85		
454	453	4,01		
453	441	36,99		

3. Общие сведения об уточняемом земельном участке с кадастровым номером 49:10:010108:44

№ п/п	Наименование характеристики земельного участка	Значение характеристики
1	2	3

1	2	3
1	Адрес земельного участка	—
	Местоположение земельного участка (при отсутствии присвоенного адреса)	685930, Российская Федерация, Магаданская область, Ольский р-н, Армань п, Колхозная ул, д 14
	Дополнительные сведения о местоположении земельного участка	установлено относительно ориентира, расположенного в границах участка. Почтовый адрес ориентира:, Российская Федерация, Магаданская область, Городской округ Ольский, Армань поселок, Колхозная ул, Домовладение 14
2	Площадь земельного участка ± величина погрешности определения площади (Р ± ΔР), м²	1701 ± 14
3	Формула, примененная для расчета предельной допустимой погрешности определения площади земельного участка (ΔР), м²	3,5*0,1*√(1701) = 14
4	Площадь земельного участка согласно сведениям государственного кадастра недвижимости (Ркад), м²	1 363
5	Оценка расхождения Р и Ркад (Р - Ркад), м²	338
6	Предельный минимальный и максимальный размеры земельного участка (Рмин и Рмакс), м²	Рмин = — Рмакс = —
7	Кадастровый или иной номер (обозначение) здания, сооружения, объекта незавершенного строительства, расположенного на земельном участке	49:10:010108:172
8	Иные сведения	—

1. Сведения о характерных точках границы уточняемого земельного участка с кадастровым номером 49:10:010108:45

Зона № 2

Обозначение характерных точек границ	Существующие координаты, м		Уточненные координаты, м		Метод определения координат	Средняя квадратическая погрешность определения координат характерной точки (Mt), м	Формулы, примененные для расчета средней квадратической погрешности определения координат характерной точки (Mt), м
	X	Y	X	Y			
1	2	3	4	5	6	7	8
476	404 457,50	2 382 442,30	404 452,18	2 382 441,50	Аналитический метод	0,10	√(0,07^2 + 0,07^2)
475	404 481,37	2 382 424,84	404 479,59	2 382 422,12			
н172У	—	—	404 480,42	2 382 430,30			
н133У	—	—	404 493,32	2 382 449,01			
543	404 463,20	2 382 474,11	404 458,75	2 382 479,91			

1	2	3	4	5	6	7	8
н173У	—	—	404 438,45	2 382 453,22	Аналитический метод	0,10	√(0,07^2 + 0,07^2)
544	404 432,04	2 382 443,75	404 432,04	2 382 443,75			
545	404 442,70	2 382 433,36	404 441,89	2 382 434,15			
476	404 457,50	2 382 442,30	404 452,18	2 382 441,50			

2. Сведения о частях границ уточняемого земельного участка с кадастровым номером 49:10:010108:45

Обозначение части границ		Горизонтальное проложение (S), м	Описание прохождения части границ	Отметка о наличии земельного спора о местоположении границ земельного участка
от т.	до т.			
1	2	3	4	5
476	475	33,57	—	—
475	н172У	8,22		
н172У	н133У	22,73		
н133У	543	46,37		
543	н173У	33,53		
н173У	544	11,44		
544	545	13,75		
545	476	12,65		

3. Общие сведения об уточняемом земельном участке с кадастровым номером 49:10:010108:45

№ п/п	Наименование характеристики земельного участка	Значение характеристики
1	2	3
1	Адрес земельного участка	—
	Местоположение земельного участка (при отсутствии присвоенного адреса)	685930, Российская Федерация, Магаданская область, Ольский р-н, Армань п, Революции ул, д 53
	Дополнительные сведения о местоположении земельного участка	установлено относительно ориентира, расположенного за пределами участка. Почтовый адрес ориентира: Российская Федерация, Магаданская область, Городской округ Ольский, Армань поселок, улица Революции, Дом 53
2	Площадь земельного участка ± величина погрешности определения площади (Р ± ΔР), м²	1712 ± 14
3	Формула, примененная для расчета предельной допустимой погрешности определения площади земельного участка (ΔР), м²	3,5*0,1*√(1712) = 14
4	Площадь земельного участка согласно сведениям государственного кадастра недвижимости (Ркад), м²	1 505
5	Оценка расхождения Р и Ркад (Р - Ркад), м²	207

1	2	3
6	Предельный минимальный и максимальный размеры земельного участка (Рмин и Рмакс), м²	Рмин = — Рмакс = —
7	Кадастровый или иной номер (обозначение) здания, сооружения, объекта незавершенного строительства, расположенного на земельном участке	49:10:010108:259
8	Иные сведения	—

1. Сведения о характерных точках границы уточняемого земельного участка с кадастровым номером 49:10:010108:46

Зона № 2

Обозначение характерных точек границ	Существующие координаты, м		Уточненные координаты, м		Метод определения координат	Средняя квадратическая погрешность определения координат характерной точки (Mt), м	Формулы, примененные для расчета средней квадратической погрешности определения координат характерной точки (Mt), м
	X	Y	X	Y			
1	2	3	4	5	6	7	8
548	404 519,67	2 382 295,96	404 514,54	2 382 298,24	Аналитический метод	0,10	√(0,07^2 + 0,07^2)
н174У	—	—	404 507,09	2 382 280,46			
549	404 512,62	2 382 280,66	404 513,15	2 382 279,22			
550	404 546,72	2 382 263,03	404 543,84	2 382 264,44			
н175У	—	—	404 548,24	2 382 274,94			
551	404 554,83	2 382 279,76	404 550,09	2 382 281,71			
548	404 519,67	2 382 295,96	404 514,54	2 382 298,24			

2. Сведения о частях границ уточняемого земельного участка с кадастровым номером 49:10:010108:46

Обозначение части границ		Горизонтальное проложение (S), м	Описание прохождения части границ	Отметка о наличии земельного спора о местоположении границ земельного участка
от т.	до т.			
1	2	3	4	5
548	н174У	19,28	—	—
н174У	549	6,19		
549	550	34,06		
550	н175У	11,38		
н175У	551	7,02		
551	548	39,21		

3. Общие сведения об уточняемом земельном участке с кадастровым номером 49:10:010108:46

№ п/п	Наименование характеристики земельного участка	Значение характеристики
1	2	3
1	Адрес земельного участка	—
	Местоположение земельного участка (при отсутствии присвоенного адреса)	685930, Российская Федерация, Магаданская область, Ольский р-н, Армань п, Колхозная ул, д 6
	Дополнительные сведения о местоположении земельного участка	установлено относительно ориентира, расположенного в границах участка. Почтовый адрес ориентира: Российская Федерация, Магаданская область, Городской округ Ольский, Армань поселок, улица Колхозная, Дом 6
2	Площадь земельного участка ± величина погрешности определения площади (Р ± ΔР), м²	724 ± 9
3	Формула, примененная для расчета предельной допустимой погрешности определения площади земельного участка (ΔР), м²	3,5*0,1*√(724) = 9
4	Площадь земельного участка согласно сведениям государственного кадастра недвижимости (Ркад), м²	683
5	Оценка расхождения Р и Ркад (Р - Ркад), м²	41
6	Предельный минимальный и максимальный размеры земельного участка (Рмин и Рмакс), м²	Рмин = — Рмакс = —
7	Кадастровый или иной номер (обозначение) здания, сооружения, объекта незавершенного строительства, расположенного на земельном участке	—
8	Иные сведения	—

1. Сведения о характерных точках границы уточняемого земельного участка с кадастровым номером 49:10:010108:47

Зона № 2

Обозначение характерных точек границ	Существующие координаты, м		Уточненные координаты, м		Метод определения координат	Средняя квадратическая погрешность определения координат характерной точки (Mt), м	Формулы, примененные для расчета средней квадратической погрешности определения координат характерной точки (Mt), м
	X	Y	X	Y			
1	2	3	4	5	6	7	8
548	404 519,67	2 382 295,96	404 514,54	2 382 298,24	Аналитический метод	0,10	√(0,07^2 + 0,07^2)
551	404 554,83	2 382 279,76	404 550,09	2 382 281,71			

1	2	3	4	5	6	7	8
553	404 563,01	2 382 296,35	404 557,02	2 382 299,04	Аналитический метод	0,10	√(0,07^2 + 0,07^2)
552	404 527,79	2 382 312,91	404 524,88	2 382 312,91			
н176У	—	—	404 522,19	2 382 314,04			
548	404 519,67	2 382 295,96	404 514,54	2 382 298,24			

2. Сведения о частях границ уточняемого земельного участка с кадастровым номером 49:10:010108:47

Обозначение части границ		Горизонтальное проложение (S), м	Описание прохождения части границ	Отметка о наличии земельного спора о местоположении границ земельного участка
от т.	до т.			
1	2	3	4	5
548	551	39,21	—	—
551	553	18,66		
553	552	35,01		
552	н176У	2,92		
н176У	548	17,55		

3. Общие сведения об уточняемом земельном участке с кадастровым номером 49:10:010108:47

№ п/п	Наименование характеристики земельного участка	Значение характеристики
1	2	3
1	Адрес земельного участка	—
	Местоположение земельного участка (при отсутствии присвоенного адреса)	685930, Российская Федерация, Магаданская область, Ольский р-н, Армань п, Колхозная ул, д 6А
	Дополнительные сведения о местоположении земельного участка	установлено относительно ориентира, расположенного в границах участка. Почтовый адрес ориентира: Российская Федерация, Магаданская область, Городской округ Ольский, Армань поселок, улица Колхозная, Дом 6А
2	Площадь земельного участка ± величина погрешности определения площади (Р ± ΔР), м²	698 ± 9
3	Формула, примененная для расчета предельной допустимой погрешности определения площади земельного участка (ΔР), м²	3,5*0,1*√(698) = 9
4	Площадь земельного участка согласно сведениям государственного кадастра недвижимости (Ркад), м²	723
5	Оценка расхождения Р и Ркад (Р - Ркад), м²	25
6	Предельный минимальный и максимальный размеры земельного участка (Рмин и Рмакс), м²	Рмин = — Рмакс = —

1	2	3
7	Кадастровый или иной номер (обозначение) здания, сооружения, объекта незавершенного строительства, расположенного на земельном участке	—
8	Иные сведения	—

1. Сведения о характерных точках границы уточняемого земельного участка с кадастровым номером 49:10:010108:48

Зона № 2

Обозначение характерных точек границ	Существующие координаты, м		Уточненные координаты, м		Метод определения координат	Средняя квадратическая погрешность определения координат характерной точки (Mt), м	Формулы, примененные для расчета средней квадратической погрешности определения координат характерной точки (Mt), м
	X	Y	X	Y			
1	2	3	4	5	6	7	8
554	404 575,18	2 382 210,04	404 575,18	2 382 210,04	Аналитический метод	0,10	√(0,07^2 + 0,07^2)
555	404 576,42	2 382 257,86	404 576,42	2 382 257,86			
556	404 563,78	2 382 262,30	404 563,78	2 382 262,30			
557	404 559,56	2 382 254,91	404 555,11	2 382 257,54			
н177У	—	—	404 544,77	2 382 244,79			
559	404 537,90	2 382 239,62	404 534,33	2 382 237,31			
н178У	—	—	404 535,82	2 382 232,30			
561	404 540,30	2 382 222,45	404 535,52	2 382 221,53			
562	404 538,21	2 382 201,84	404 536,19	2 382 202,92			
554	404 575,18	2 382 210,04	404 575,18	2 382 210,04			

2. Сведения о частях границ уточняемого земельного участка с кадастровым номером 49:10:010108:48

Обозначение части границ		Горизонтальное проложение (S), м	Описание прохождения части границ	Отметка о наличии земельного спора о местоположении границ земельного участка
от т.	до т.			
1	2	3	4	5
554	555	47,84	—	—
555	556	13,40		
556	557	9,89		
557	н177У	16,42		
н177У	559	12,84		

1	2	3	4	5
559	н178У	5,23	—	—
н178У	561	10,77		
561	562	18,62		
562	554	39,63		

3. Общие сведения об уточняемом земельном участке с кадастровым номером 49:10:010108:48

№ п/п	Наименование характеристики земельного участка	Значение характеристики
1	2	3
1	Адрес земельного участка	—
	Местоположение земельного участка (при отсутствии присвоенного адреса)	685930, Российская Федерация, Магаданская область, Ольский р-н, Армань п, Колхозная ул, д 2-б
	Дополнительные сведения о местоположении земельного участка	установлено относительно ориентира, расположенного за пределами участка. Почтовый адрес ориентира: Российская Федерация, Магаданская область,Городской округ Ольский, Армань поселок, улица Колхозная, Домовладение 2-б
2	Площадь земельного участка ± величина погрешности определения площади (Р ± ΔР), м²	1890 ± 15
3	Формула, примененная для расчета предельной допустимой погрешности определения площади земельного участка (ΔР), м²	3,5*0,1*√(1890) = 15
4	Площадь земельного участка согласно сведениям государственного кадастра недвижимости (Ркад), м²	1 685
5	Оценка расхождения Р и Ркад (Р - Ркад), м²	205
6	Предельный минимальный и максимальный размеры земельного участка (Рмин и Рмакс), м²	Рмин = — Рмакс = —
7	Кадастровый или иной номер (обозначение) здания, сооружения, объекта незавершенного строительства, расположенного на земельном участке	49:10:010108:261
8	Иные сведения	—

1. Сведения о характерных точках границы уточняемого земельного участка с кадастровым номером 49:10:010108:5

Зона № 2

Обозначение характерных точек границ	Существующие координаты, м		Уточненные координаты, м		Метод определения координат	Средняя квадратическая погрешность определения координат характерной точки (Mt), м	Формулы, примененные для расчета средней квадратической погрешности определения координат характерной точки (Mt), м
	X	Y	X	Y			
1	2	3	4	5	6	7	8
3029	404 269,47	2 382 233,02	404 267,78	2 382 237,75	Аналитический метод	0,10	√(0,07^2 + 0,07^2)
720	404 293,89	2 382 290,59	404 291,44	2 382 288,40			
н179У	—	—	404 289,68	2 382 289,43			
н180У	—	—	404 289,98	2 382 290,92			
734	404 265,02	2 382 297,30	404 266,58	2 382 296,38			
567	404 257,83	2 382 297,05	404 261,27	2 382 299,71			
568	404 254,63	2 382 301,88	404 256,40	2 382 306,46			
569	404 251,94	2 382 303,33	404 247,12	2 382 305,32			
570	404 247,12	2 382 297,70	404 242,29	2 382 298,21			
571	404 247,17	2 382 290,90	404 243,39	2 382 294,97			
н181У	—	—	404 233,90	2 382 283,42			
н182У	—	—	404 230,73	2 382 282,05			
574	404 232,92	2 382 276,70	404 228,82	2 382 278,47			
575	404 266,89	2 382 250,44	404 262,11	2 382 252,24			
576	404 268,40	2 382 243,88	404 263,93	2 382 245,81			
577	404 266,72	2 382 240,46	404 262,06	2 382 240,71			
3029	404 269,47	2 382 233,02	404 267,78	2 382 237,75			

2. Сведения о частях границ уточняемого земельного участка с кадастровым номером 49:10:010108:5

Обозначение части границ		Горизонтальное проложение (S), м	Описание прохождения части границ	Отметка о наличии земельного спора о местоположении границ земельного участка
от т.	до т.			
1	2	3	4	5
3029	720	55,90	—	—
720	н179У	2,04		
н179У	н180У	1,52		

1	2	3	4	5
н180У	734	24,03	—	—
734	567	6,27		
567	568	8,32		
568	569	9,35		
569	570	8,60		
570	571	3,42		
571	н181У	14,95		
н181У	н182У	3,45		
н182У	574	4,06		
574	575	42,38		
575	576	6,68		
576	577	5,43		
577	3029	6,44		

3. Общие сведения об уточняемом земельном участке с кадастровым номером 49:10:010108:5

№ п/п	Наименование характеристики земельного участка	Значение характеристики
1	2	3
1	Адрес земельного участка	—
	Местоположение земельного участка (при отсутствии присвоенного адреса)	685930, Российская Федерация, Магаданская область, Ольский р-н, Армань п, Набережная ул, д 24
	Дополнительные сведения о местоположении земельного участка	установлено относительно ориентира, расположенного в границах участка. Почтовый адрес ориентира: Российская Федерация, Магаданская область, Городской округ Ольский, Армань поселок, улица Набережная, Дом 24
2	Площадь земельного участка ± величина погрешности определения площади (Р ± ΔР), м²	2073 ± 16
3	Формула, примененная для расчета предельной допустимой погрешности определения площади земельного участка (ΔР), м²	3,5*0,1*√(2073) = 16
4	Площадь земельного участка согласно сведениям государственного кадастра недвижимости (Ркад), м²	1 936
5	Оценка расхождения Р и Ркад (Р - Ркад), м²	137
6	Предельный минимальный и максимальный размеры земельного участка (Рмин и Рмакс), м²	Рмин = — Рмакс = —

1	2	3
7	Кадастровый или иной номер (обозначение) здания, сооружения, объекта незавершенного строительства, расположенного на земельном участке	—
8	Иные сведения	—

1. Сведения о характерных точках границы уточняемого земельного участка с кадастровым номером 49:10:010108:50

Зона № 2

Обозначение характерных точек границ	Существующие координаты, м		Уточненные координаты, м		Метод определения координат	Средняя квадратическая погрешность определения координат характерной точки (Mt), м	Формулы, примененные для расчета средней квадратической погрешности определения координат характерной точки (Mt), м
	X	Y	X	Y			
1	2	3	4	5	6	7	8
10	404 453,33	2 382 292,41	404 450,17	2 382 293,68	Аналитический метод	0,10	√(0,07^2 + 0,07^2)
2	404 447,39	2 382 280,32	404 443,21	2 382 281,42			
3	404 468,72	2 382 263,98	404 468,72	2 382 263,98			
н183У	—	—	404 478,07	2 382 258,46			
4	404 481,82	2 382 258,94	404 480,48	2 382 258,67			
5	404 493,43	2 382 273,31	404 489,94	2 382 274,98			
10	404 453,33	2 382 292,41	404 450,17	2 382 293,68			

2. Сведения о частях границ уточняемого земельного участка с кадастровым номером 49:10:010108:50

Обозначение части границ		Горизонтальное проложение (S), м	Описание прохождения части границ	Отметка о наличии земельного спора о местоположении границ земельного участка
от т.	до т.			
1	2	3	4	5
10	2	14,10	—	—
2	3	30,90		
3	н183У	10,86		
н183У	4	2,42		
4	5	18,85		
5	10	43,95		

3. Общие сведения об уточняемом земельном участке с кадастровым номером 49:10:010108:50

№ п/п	Наименование характеристики земельного участка	Значение характеристики

1	2	3
1	Адрес земельного участка	—
	Местоположение земельного участка (при отсутствии присвоенного адреса)	685930, Российская Федерация, Магаданская область, Ольский р-н, Армань п, Колхозная ул, д 3
	Дополнительные сведения о местоположении земельного участка	установлено относительно ориентира, расположенного в границах участка. Почтовый адрес ориентира: Российская Федерация, Магаданская область, Городской округ Ольский, Армань поселок,улица Колхозная, Дом 3
2	Площадь земельного участка ± величина погрешности определения площади (Р ± ΔР), м²	763 ± 10
3	Формула, примененная для расчета предельной допустимой погрешности определения площади земельного участка (ΔР), м²	3,5*0,1*√(763) = 10
4	Площадь земельного участка согласно сведениям государственного кадастра недвижимости (Ркад), м²	724
5	Оценка расхождения Р и Ркад (Р - Ркад), м²	39
6	Предельный минимальный и максимальный размеры земельного участка (Рмин и Рмакс), м²	Рмин = — Рмакс = —
7	Кадастровый или иной номер (обозначение) здания, сооружения, объекта незавершенного строительства, расположенного на земельном участке	49:10:010108:166
8	Иные сведения	—

1. Сведения о характерных точках границы уточняемого земельного участка с кадастровым номером 49:10:010108:51

Зона № 2

Обозначение характерных точек границ	Существующие координаты, м		Уточненные координаты, м		Метод определения координат	Средняя квадратическая погрешность определения координат характерной точки (Mt), м	Формулы, примененные для расчета средней квадратической погрешности определения координат характерной точки (Mt), м
	X	Y	X	Y			
1	2	3	4	5	6	7	8
552	404 527,79	2 382 312,91	404 524,88	2 382 312,91	Аналитический метод	0,10	√(0,07^2 + 0,07^2)
553	404 563,01	2 382 296,35	404 557,02	2 382 299,04			
582	404 574,46	2 382 320,05	404 574,46	2 382 320,05			
583	404 543,51	2 382 331,91	404 543,51	2 382 331,91			
н184У	—	—	404 536,04	2 382 334,11			

1	2	3	4	5	6	7	8
581	404 540,07	2 382 331,73	404 533,21	2 382 331,95	Аналитический метод	0,10	√(0,07^2 + 0,07^2)
552	404 527,79	2 382 312,91	404 524,88	2 382 312,91			

2. Сведения о частях границ уточняемого земельного участка с кадастровым номером 49:10:010108:51

Обозначение части границ		Горизонтальное проложение (S), м	Описание прохождения части границ	Отметка о наличии земельного спора о местоположении границ земельного участка
от т.	до т.			
1	2	3	4	5
552	553	35,01	—	—
553	582	27,31		
582	583	33,14		
583	н184У	7,79		
н184У	581	3,56		
581	552	20,78		

3. Общие сведения об уточняемом земельном участке с кадастровым номером 49:10:010108:51

№ п/п	Наименование характеристики земельного участка	Значение характеристики
1	2	3
1	Адрес земельного участка	—
	Местоположение земельного участка (при отсутствии присвоенного адреса)	685930, Российская Федерация, Магаданская область, Ольский р-н, Армань п, Колхозная ул, д 8
	Дополнительные сведения о местоположении земельного участка	установлено относительно ориентира, расположенного в границах участка. Почтовый адрес ориентира: Российская Федерация, Магаданская область, Городской округ Ольский, Армань поселок, улица Колхозная, Домовладение 8
2	Площадь земельного участка ± величина погрешности определения площади (Р ± ΔР), м²	972 ± 11
3	Формула, примененная для расчета предельной допустимой погрешности определения площади земельного участка (ΔР), м²	3,5*0,1*√(972) = 11
4	Площадь земельного участка согласно сведениям государственного кадастра недвижимости (Ркад), м²	931
5	Оценка расхождения Р и Ркад (Р - Ркад), м²	41
6	Предельный минимальный и максимальный размеры земельного участка (Рмин и Рмакс), м²	Рмин = — Рмакс = —
7	Кадастровый или иной номер (обозначение) здания, сооружения, объекта незавершенного строительства, расположенного на земельном участке	49:10:010108:140

1	2	3
8	Иные сведения	—

1. Сведения о характерных точках границы уточняемого земельного участка с кадастровым номером 49:10:010108:52

Зона № 2

Обозначение характерных точек границ	Существующие координаты, м		Уточненные координаты, м		Метод определения координат	Средняя квадратическая погрешность определения координат характерной точки (Mt), м	Формулы, примененные для расчета средней квадратической погрешности определения координат характерной точки (Mt), м
	X	Y	X	Y			
1	2	3	4	5	6	7	8
584	404 422,31	2 382 420,99	404 411,39	2 382 428,17	Аналитический метод	0,10	√(0,07^2 + 0,07^2)
585	404 410,28	2 382 403,57	404 398,70	2 382 410,67			
586	404 463,97	2 382 380,91	404 463,97	2 382 380,91			
587	404 472,58	2 382 397,69	404 469,51	2 382 395,86			
3974	404 446,36	2 382 407,82	404 446,36	2 382 407,82			
н185У	—	—	404 420,05	2 382 423,76			
н186У	—	—	404 419,66	2 382 423,01			
584	404 422,31	2 382 420,99	404 411,39	2 382 428,17			

2. Сведения о частях границ уточняемого земельного участка с кадастровым номером 49:10:010108:52

Обозначение части границ		Горизонтальное проложение (S), м	Описание прохождения части границ	Отметка о наличии земельного спора о местоположении границ земельного участка
от т.	до т.			
1	2	3	4	5
584	585	21,62	—	—
585	586	71,73		
586	587	15,94		
587	3974	26,06		
3974	н185У	30,76		
н185У	н186У	0,85		
н186У	584	9,75		

3. Общие сведения об уточняемом земельном участке с кадастровым номером 49:10:010108:52

№ п/п	Наименование характеристики земельного участка	Значение характеристики
1	2	3

1	2	3
1	Адрес земельного участка	—
	Местоположение земельного участка (при отсутствии присвоенного адреса)	685930, Российская Федерация, Магаданская область, Ольский р-н, Армань п, Революции ул, д 47-б
	Дополнительные сведения о местоположении земельного участка	установлено относительно ориентира, расположенного за пределами участка. Почтовый адрес ориентира: Российская Федерация, Магаданская область, Городской округ Ольский, Армань поселок, Революции ул, Дом 47-б
2	Площадь земельного участка ± величина погрешности определения площади (Р ± ΔР), м²	1264 ± 12
3	Формула, примененная для расчета предельной допустимой погрешности определения площади земельного участка (ΔР), м²	3,5*0,1*√(1264) = 12
4	Площадь земельного участка согласно сведениям государственного кадастра недвижимости (Ркад), м²	1 126
5	Оценка расхождения Р и Ркад (Р - Ркад), м²	138
6	Предельный минимальный и максимальный размеры земельного участка (Рмин и Рмакс), м²	Рмин = — Рмакс = —
7	Кадастровый или иной номер (обозначение) здания, сооружения, объекта незавершенного строительства, расположенного на земельном участке	49:10:010108:234
8	Иные сведения	—

1. Сведения о характерных точках границы уточняемого земельного участка с кадастровым номером 49:10:010108:53

Зона № 2

Обозначение характерных точек границ	Существующие координаты, м		Уточненные координаты, м		Метод определения координат	Средняя квадратическая погрешность определения координат характерной точки (Mt), м	Формулы, примененные для расчета средней квадратической погрешности определения координат характерной точки (Mt), м
	X	Y	X	Y			
1	2	3	4	5	6	7	8
8	404 432,25	2 382 322,47	404 429,57	2 382 322,17	Аналитический метод	0,10	√(0,07^2 + 0,07^2)
2	404 440,14	2 382 335,04	404 436,74	2 382 335,93			
н22У	—	—	404 439,76	2 382 341,47			
н107У	—	—	404 396,86	2 382 363,30			
4	404 398,87	2 382 360,88	404 391,84	2 382 365,58			

1	2	3	4	5	6	7	8
5	404 387,71	2 382 341,67	404 382,64	2 382 345,34	Аналитический метод	0,10	√(0,07^2 + 0,07^2)
8	404 432,25	2 382 322,47	404 429,57	2 382 322,17			

2. Сведения о частях границ уточняемого земельного участка с кадастровым номером 49:10:010108:53

Обозначение части границ		Горизонтальное проложение (S), м	Описание прохождения части границ	Отметка о наличии земельного спора о местоположении границ земельного участка
от т.	до т.			
1	2	3	4	5
8	2	15,52	—	—
2	н22У	6,31		
н22У	н107У	48,13		
н107У	4	5,51		
4	5	22,23		
5	8	52,34		

3. Общие сведения об уточняемом земельном участке с кадастровым номером 49:10:010108:53

№ п/п	Наименование характеристики земельного участка	Значение характеристики
1	2	3
1	Адрес земельного участка	—
	Местоположение земельного участка (при отсутствии присвоенного адреса)	685930, Российская Федерация, Магаданская область, Ольский р-н, Армань п, Революции ул, д 39
	Дополнительные сведения о местоположении земельного участка	установлено относительно ориентира, расположенного за пределами участка. Почтовый адрес ориентира: Российская Федерация, Магаданская область, Городской округ Ольский, Армань поселок, улица Революции, Дом 39
2	Площадь земельного участка ± величина погрешности определения площади (Р ± ΔР), м²	1172 ± 12
3	Формула, примененная для расчета предельной допустимой погрешности определения площади земельного участка (ΔР), м²	3,5*0,1*√(1172) = 12
4	Площадь земельного участка согласно сведениям государственного кадастра недвижимости (Ркад), м²	1 036
5	Оценка расхождения Р и Ркад (Р - Ркад), м²	136
6	Предельный минимальный и максимальный размеры земельного участка (Рмин и Рмакс), м²	Рмин = — Рмакс = —
7	Кадастровый или иной номер (обозначение) здания, сооружения, объекта незавершенного строительства, расположенного на земельном участке	49:10:010108:391

1	2	3
8	Иные сведения	—

1. Сведения о характерных точках границы уточняемого земельного участка с кадастровым номером 49:10:010108:54

Зона № 2

Обозначение характерных точек границ	Существующие координаты, м		Уточненные координаты, м		Метод определения координат	Средняя квадратическая погрешность определения координат характерной точки (Mt), м	Формулы, примененные для расчета средней квадратической погрешности определения координат характерной точки (Mt), м
	X	Y	X	Y			
1	2	3	4	5	6	7	8
585	404 410,28	2 382 403,57	404 398,70	2 382 410,67	Аналитический метод	0,10	√(0,07^2 + 0,07^2)
356	404 383,22	2 382 394,66	404 388,36	2 382 394,17			
355	404 400,76	2 382 389,43	404 400,76	2 382 389,43			
н101У	—	—	404 414,93	2 382 383,58			
353	404 421,11	2 382 381,30	404 416,41	2 382 381,73			
н187У	—	—	404 417,72	2 382 379,65			
н188У	—	—	404 419,70	2 382 379,65			
н189У	—	—	404 420,60	2 382 382,94			
н190У	—	—	404 431,15	2 382 381,06			
н191У	—	—	404 437,86	2 382 377,83			
593	404 434,48	2 382 373,26	404 434,48	2 382 373,26			
17	404 455,15	2 382 361,70	404 455,00	2 382 363,56			
586	404 463,97	2 382 380,91	404 463,97	2 382 380,91			
585	404 410,28	2 382 403,57	404 398,70	2 382 410,67			

2. Сведения о частях границ уточняемого земельного участка с кадастровым номером 49:10:010108:54

Обозначение части границ		Горизонтальное проложение (S), м	Описание прохождения части границ	Отметка о наличии земельного спора о местоположении границ земельного участка
от т.	до т.			
1	2	3	4	5
585	356	19,47	—	—
356	355	13,28		
355	н101У	15,33		
н101У	353	2,37		

1	2	3	4	5
353	н187У	2,46	—	—
н187У	н188У	1,98		
н188У	н189У	3,41		
н189У	н190У	10,72		
н190У	н191У	7,45		
н191У	593	5,68		
593	17	22,70		
17	586	19,53		
586	585	71,73		

3. Общие сведения об уточняемом земельном участке с кадастровым номером 49:10:010108:54

№ п/п	Наименование характеристики земельного участка	Значение характеристики
1	2	3
1	Адрес земельного участка	—
	Местоположение земельного участка (при отсутствии присвоенного адреса)	685930, Российская Федерация, Магаданская область, Ольский р-н, Армань п, Революции ул, д 45
	Дополнительные сведения о местоположении земельного участка	установлено относительно ориентира, расположенного в границах участка. Почтовый адрес ориентира: Российская Федерация, Магаданская область, Городской округ Ольский, Армань поселок,улица Революции, Дом 45
2	Площадь земельного участка ± величина погрешности определения площади (Р ± ΔР), м²	1294 ± 13
3	Формула, примененная для расчета предельной допустимой погрешности определения площади земельного участка (ΔР), м²	3,5*0,1*√(1294) = 13
4	Площадь земельного участка согласно сведениям государственного кадастра недвижимости (Ркад), м²	1 038
5	Оценка расхождения Р и Ркад (Р - Ркад), м²	256
6	Предельный минимальный и максимальный размеры земельного участка (Рмин и Рмакс), м²	Рмин = — Рмакс = —
7	Кадастровый или иной номер (обозначение) здания, сооружения, объекта незавершенного строительства, расположенного на земельном участке	—
8	Иные сведения	—

1. Сведения о характерных точках границы уточняемого земельного участка с кадастровым номером 49:10:010108:55

Зона № 2

Обозначение характерных точек границ	Существующие координаты, м		Уточненные координаты, м		Метод определения координат	Средняя квадратическая погрешность определения координат характерной точки (Mt), м	Формулы, примененные для расчета средней квадратической погрешности определения координат характерной точки (Mt), м
	X	Y	X	Y			
1	2	3	4	5	6	7	8
17	404 455,15	2 382 361,70	404 455,00	2 382 363,56	Аналитический метод	0,10	√(0,07^2 + 0,07^2)
593	404 434,48	2 382 373,26	404 434,48	2 382 373,26			
н191У	—	—	404 437,86	2 382 377,83			
н190У	—	—	404 431,15	2 382 381,06			
н189У	—	—	404 420,60	2 382 382,94			
н188У	—	—	404 419,70	2 382 379,65			
н187У	—	—	404 417,72	2 382 379,65			
353	404 421,11	2 382 381,30	404 416,41	2 382 381,73			
360	404 416,42	2 382 373,97	404 414,56	2 382 375,63			
н108У	—	—	404 411,10	2 382 375,38			
359	404 410,36	2 382 371,16	404 407,63	2 382 373,50			
н107У	—	—	404 396,86	2 382 363,30			
358	404 402,29	2 382 360,15	—	—	—	—	—
н22У	—	—	404 439,76	2 382 341,47	Аналитический метод	0,10	√(0,07^2 + 0,07^2)
17	404 455,15	2 382 361,70	404 455,00	2 382 363,56			

2. Сведения о частях границ уточняемого земельного участка с кадастровым номером 49:10:010108:55

Обозначение части границ		Горизонтальное проложение (S), м	Описание прохождения части границ	Отметка о наличии земельного спора о местоположении границ земельного участка
от т.	до т.			
1	2	3	4	5
17	593	22,70	—	—
593	н191У	5,68		
н191У	н190У	7,45		
н190У	н189У	10,72		
н189У	н188У	3,41		

1	2	3	4	5
н188У	н187У	1,98	—	—
н187У	353	2,46		
353	360	6,37		
360	н108У	3,47		
н108У	359	3,95		
359	н107У	14,83		
н107У	н22У	48,13		
н22У	17	26,84		

3. Общие сведения об уточняемом земельном участке с кадастровым номером 49:10:010108:55

№ п/п	Наименование характеристики земельного участка	Значение характеристики
1	2	3
1	Адрес земельного участка	—
	Местоположение земельного участка (при отсутствии присвоенного адреса)	685930, Российская Федерация, Магаданская область, Ольский р-н, Армань п, Революции ул, д 41
	Дополнительные сведения о местоположении земельного участка	установлено относительно ориентира, расположенного за пределами участка. Почтовый адрес ориентира: Российская Федерация, Магаданская область, Городской округ Ольский, Армань поселок, улица Революции, Дом 41
2	Площадь земельного участка ± величина погрешности определения площади (Р ± ΔР), м²	1237 ± 12
3	Формула, примененная для расчета предельной допустимой погрешности определения площади земельного участка (ΔР), м²	3,5*0,1*√(1237) = 12
4	Площадь земельного участка согласно сведениям государственного кадастра недвижимости (Ркад), м²	1 204
5	Оценка расхождения Р и Ркад (Р - Ркад), м²	33
6	Предельный минимальный и максимальный размеры земельного участка (Рмин и Рмакс), м²	Рмин = — Рмакс = —
7	Кадастровый или иной номер (обозначение) здания, сооружения, объекта незавершенного строительства, расположенного на земельном участке	49:10:010108:265
8	Иные сведения	—

1. Сведения о характерных точках границы уточняемого земельного участка с кадастровым номером 49:10:010108:56

Зона № 2

Обозначение характерных точек границ	Существующие координаты, м		Уточненные координаты, м		Метод определения координат	Средняя квадратическая погрешность определения координат характерной точки (Mt), м	Формулы, примененные для расчета средней квадратической погрешности определения координат характерной точки (Mt), м
	X	Y	X	Y			
1	2	3	4	5	6	7	8
92	404 527,13	2 382 440,28	404 523,49	2 382 442,54	Аналитический метод	0,10	√(0,07^2 + 0,07^2)
342	404 562,46	2 382 419,78	404 559,79	2 382 420,90			
602	404 582,75	2 382 460,53	404 578,34	2 382 462,23			
603	404 578,38	2 382 471,84	404 575,20	2 382 470,37			
83	404 570,11	2 382 476,02	404 564,13	2 382 479,34			
95	404 548,96	2 382 456,42	—	—	—	—	—
94	404 535,62	2 382 448,76	—	—			
н3У	—	—	404 542,58	2 382 454,95	Аналитический метод	0,10	√(0,07^2 + 0,07^2)
93	404 531,75	2 382 445,72	404 533,90	2 382 449,52			
н2У	—	—	404 529,83	2 382 448,35			
92	404 527,13	2 382 440,28	404 523,49	2 382 442,54			

2. Сведения о частях границ уточняемого земельного участка с кадастровым номером 49:10:010108:56

Обозначение части границ		Горизонтальное проложение (S), м	Описание прохождения части границ	Отметка о наличии земельного спора о местоположении границ земельного участка
от т.	до т.			
1	2	3	4	5
92	342	42,26	—	—
342	602	45,30		
602	603	8,72		
603	83	14,25		
83	н3У	32,55		
н3У	93	10,24		
93	н2У	4,23		
н2У	92	8,60		

3. Общие сведения об уточняемом земельном участке с кадастровым номером 49:10:010108:56

№ п/п	Наименование характеристики земельного участка	Значение характеристики
1	2	3
1	Адрес земельного участка	—
	Местоположение земельного участка (при отсутствии присвоенного адреса)	685930, Российская Федерация, Магаданская область, Ольский р-н, Армань п, Колхозная ул, д 17
	Дополнительные сведения о местоположении земельного участка	установлено относительно ориентира, расположенного в границах участка. Почтовый адрес ориентира: Российская Федерация, Магаданская область, Городской округ Ольский, Армань поселок, Колхозная ул, Домовладение 17
2	Площадь земельного участка ± величина погрешности определения площади (Р ± ΔР), м²	1502 ± 14
3	Формула, примененная для расчета предельной допустимой погрешности определения площади земельного участка (ΔР), м²	3,5*0,1*√(1502) = 14
4	Площадь земельного участка согласно сведениям государственного кадастра недвижимости (Ркад), м²	1 506
5	Оценка расхождения Р и Ркад (Р - Ркад), м²	4
6	Предельный минимальный и максимальный размеры земельного участка (Рмин и Рмакс), м²	Рмин = — Рмакс = —
7	Кадастровый или иной номер (обозначение) здания, сооружения, объекта незавершенного строительства, расположенного на земельном участке	49:10:010108:169
8	Иные сведения	—

1. Сведения о характерных точках границы уточняемого земельного участка с кадастровым номером 49:10:010108:57

Зона № 2

Обозначение характерных точек границ	Существующие координаты, м		Уточненные координаты, м		Метод определения координат	Средняя квадратическая погрешность определения координат характерной точки (Mt), м	Формулы, примененные для расчета средней квадратической погрешности определения координат характерной точки (Mt), м
	X	Y	X	Y			
1	2	3	4	5	6	7	8
604	404 586,39	2 382 431,91	404 580,52	2 382 434,12	Аналитический метод	0,10	√(0,07^2 + 0,07^2)
605	404 575,45	2 382 410,09	404 570,95	2 382 412,15			

1	2	3	4	5	6	7	8
534	404 631,99	2 382 385,54	404 636,95	2 382 383,23	Аналитический метод	0,10	√(0,07^2 + 0,07^2)
607	404 643,33	2 382 404,53	404 644,93	2 382 399,66			
608	404 610,68	2 382 422,78	—	—	—	—	—
604	404 586,39	2 382 431,91	404 580,52	2 382 434,12	Аналитический метод	0,10	√(0,07^2 + 0,07^2)

2. Сведения о частях границ уточняемого земельного участка с кадастровым номером 49:10:010108:57

Обозначение части границ		Горизонтальное проложение (S), м	Описание прохождения части границ	Отметка о наличии земельного спора о местоположении границ земельного участка
от т.	до т.			
1	2	3	4	5
604	605	23,96	—	—
605	534	72,06		
534	607	18,27		
607	604	73,05		

3. Общие сведения об уточняемом земельном участке с кадастровым номером 49:10:010108:57

№ п/п	Наименование характеристики земельного участка	Значение характеристики
1	2	3
1	Адрес земельного участка	—
	Местоположение земельного участка (при отсутствии присвоенного адреса)	685930, Российская Федерация, Магаданская область, Ольский р-н, Армань п, Колхозная ул, д 16
	Дополнительные сведения о местоположении земельного участка	установлено относительно ориентира, расположенного в границах участка. Почтовый адрес ориентира: Российская Федерация, Магаданская область, Городской округ Ольский, Армань поселок, Колхозная ул, Домовладение 16
2	Площадь земельного участка ± величина погрешности определения площади (Р ± ΔР), м²	1530 ± 14
3	Формула, примененная для расчета предельной допустимой погрешности определения площади земельного участка (ΔР), м²	3,5*0,1*√(1530) = 14
4	Площадь земельного участка согласно сведениям государственного кадастра недвижимости (Ркад), м²	1 604
5	Оценка расхождения Р и Ркад (Р - Ркад), м²	74
6	Предельный минимальный и максимальный размеры земельного участка (Рмин и Рмакс), м²	Рмин = — Рмакс = —
7	Кадастровый или иной номер (обозначение) здания, сооружения, объекта незавершенного строительства, расположенного на земельном участке	—

1	2	3
8	Иные сведения	—

1. Сведения о характерных точках границы уточняемого земельного участка с кадастровым номером 49:10:010108:58

Зона № 2

Обозначение характерных точек границ	Существующие координаты, м		Уточненные координаты, м		Метод определения координат	Средняя квадратическая погрешность определения координат характерной точки (Mt), м	Формулы, примененные для расчета средней квадратической погрешности определения координат характерной точки (Mt), м
	X	Y	X	Y			
1	2	3	4	5	6	7	8
549	404 512,62	2 382 280,66	404 513,15	2 382 279,22	Аналитический метод	0,10	√(0,07^2 + 0,07^2)
н174У	—	—	404 507,09	2 382 280,46			
9	404 506,24	2 382 279,71	404 506,24	2 382 279,71			
609	404 496,12	2 382 245,82	404 493,19	2 382 247,22			
610	404 512,31	2 382 238,32	404 512,31	2 382 238,32			
611	404 524,90	2 382 222,70	404 524,90	2 382 222,70			
559	404 537,90	2 382 239,62	404 534,33	2 382 237,31			
н177У	—	—	404 544,77	2 382 244,79			
557	404 559,56	2 382 254,91	404 555,11	2 382 257,54			
550	404 546,72	2 382 263,03	404 543,84	2 382 264,44			
549	404 512,62	2 382 280,66	404 513,15	2 382 279,22			

2. Сведения о частях границ уточняемого земельного участка с кадастровым номером 49:10:010108:58

Обозначение части границ		Горизонтальное проложение (S), м	Описание прохождения части границ	Отметка о наличии земельного спора о местоположении границ земельного участка
от т.	до т.			
1	2	3	4	5
549	н174У	6,19	—	—
н174У	9	1,13		
9	609	35,01		
609	610	21,09		
610	611	20,06		
611	559	17,39		
559	н177У	12,84		

1	2	3	4	5
н177У	557	16,42	—	—
557	550	13,21		
550	549	34,06		

3. Общие сведения об уточняемом земельном участке с кадастровым номером 49:10:010108:58

№ п/п	Наименование характеристики земельного участка	Значение характеристики
1	2	3
1	Адрес земельного участка	—
	Местоположение земельного участка (при отсутствии присвоенного адреса)	685930, Российская Федерация, Магаданская область, Ольский р-н, Армань п, Колхозная ул, д 4
	Дополнительные сведения о местоположении земельного участка	установлено относительно ориентира, расположенного за пределами участка. Почтовый адрес ориентира: Российская Федерация, Магаданская область, Городской округ Ольский, Армань поселок, улица Колхозная, Домовладение 4
2	Площадь земельного участка ± величина погрешности определения площади (Р ± ΔР), м²	1830 ± 15
3	Формула, примененная для расчета предельной допустимой погрешности определения площади земельного участка (ΔР), м²	3,5*0,1*√(1830) = 15
4	Площадь земельного участка согласно сведениям государственного кадастра недвижимости (Ркад), м²	1 866
5	Оценка расхождения Р и Ркад (Р - Ркад), м²	36
6	Предельный минимальный и максимальный размеры земельного участка (Рмин и Рмакс), м²	Рмин = — Рмакс = —
7	Кадастровый или иной номер (обозначение) здания, сооружения, объекта незавершенного строительства, расположенного на земельном участке	49:10:010108:174
8	Иные сведения	—

1. Сведения о характерных точках границы уточняемого земельного участка с кадастровым номером 49:10:010108:59

Зона № 2

Обозначение характерных точек границ	Существующие координаты, м		Уточненные координаты, м		Метод определения координат	Средняя квадратическая погрешность определения координат характерной точки (Mt), м	Формулы, примененные для расчета средней квадратической погрешности определения координат характерной точки (Mt), м
	X	Y	X	Y			
1	2	3	4	5	6	7	8
452	404 555,03	2 382 370,25	404 550,05	2 382 372,01	Аналитический метод	0,10	√(0,07^2 + 0,07^2)
612	404 541,76	2 382 345,77	404 538,52	2 382 347,17			
2952	404 562,07	2 382 336,36	404 562,07	2 382 336,36			
613	404 578,16	2 382 331,28	404 578,16	2 382 331,28			
614	404 612,72	2 382 327,23	404 612,72	2 382 327,23			
439	404 616,66	2 382 340,44	404 619,56	2 382 341,50			
452	404 555,03	2 382 370,25	404 550,05	2 382 372,01			

2. Сведения о частях границ уточняемого земельного участка с кадастровым номером 49:10:010108:59

Обозначение части границ		Горизонтальное проложение (S), м	Описание прохождения части границ	Отметка о наличии земельного спора о местоположении границ земельного участка
от т.	до т.			
1	2	3	4	5
452	612	27,39	—	—
612	2952	25,91		
2952	613	16,87		
613	614	34,80		
614	439	15,82		
439	452	75,91		

3. Общие сведения об уточняемом земельном участке с кадастровым номером 49:10:010108:59

№ п/п	Наименование характеристики земельного участка	Значение характеристики
1	2	3

1	2	3
1	Адрес земельного участка	—
	Местоположение земельного участка (при отсутствии присвоенного адреса)	685930, Российская Федерация, Магаданская область, Ольский р-н, Армань п, Колхозная ул, д 10
	Дополнительные сведения о местоположении земельного участка	установлено относительно ориентира, расположенного в границах участка. Почтовый адрес ориентира: Российская Федерация, Магаданская область, Городской округ Ольский, Армань поселок, Колхозная ул, Домовладение 10
2	Площадь земельного участка ± величина погрешности определения площади (Р ± ΔР), м²	1858 ± 15
3	Формула, примененная для расчета предельной допустимой погрешности определения площади земельного участка (ΔР), м²	3,5*0,1*√(1858) = 15
4	Площадь земельного участка согласно сведениям государственного кадастра недвижимости (Ркад), м²	1 727
5	Оценка расхождения Р и Ркад (Р - Ркад), м²	131
6	Предельный минимальный и максимальный размеры земельного участка (Рмин и Рмакс), м²	Рмин = — Рмакс = —
7	Кадастровый или иной номер (обозначение) здания, сооружения, объекта незавершенного строительства, расположенного на земельном участке	49:10:010108:171
8	Иные сведения	—

1. Сведения о характерных точках границы уточняемого земельного участка с кадастровым номером 49:10:010108:6

Зона № 2

Обозначение характерных точек границ	Существующие координаты, м		Уточненные координаты, м		Метод определения координат	Средняя квадратическая погрешность определения координат характерной точки (Mt), м	Формулы, примененные для расчета средней квадратической погрешности определения координат характерной точки (Mt), м
	X	Y	X	Y			
1	2	3	4	5	6	7	8
111	404 214,30	2 382 095,21	404 213,26	2 382 096,47	Аналитический метод	0,10	√(0,07^2 + 0,07^2)
124	404 191,31	2 382 133,48	404 191,31	2 382 133,48			
н192У	—	—	404 189,37	2 382 136,72			
н193У	—	—	404 168,03	2 382 123,54			
755	404 171,83	2 382 122,39	404 168,61	2 382 122,71			

1	2	3	4	5	6	7	8
112	404 196,49	2 382 083,37	404 192,41	2 382 086,14	Аналитический метод	0,10	√(0,07^2 + 0,07^2)
111	404 214,30	2 382 095,21	404 213,26	2 382 096,47			

2. Сведения о частях границ уточняемого земельного участка с кадастровым номером 49:10:010108:6

Обозначение части границ		Горизонтальное проложение (S), м	Описание прохождения части границ	Отметка о наличии земельного спора о местоположении границ земельного участка
от т.	до т.			
1	2	3	4	5
111	124	43,03	—	—
124	н192У	3,78		
н192У	н193У	25,08		
н193У	755	1,01		
755	112	43,63		
112	111	23,27		

3. Общие сведения об уточняемом земельном участке с кадастровым номером 49:10:010108:6

№ п/п	Наименование характеристики земельного участка	Значение характеристики
1	2	3
1	Адрес земельного участка	—
	Местоположение земельного участка (при отсутствии присвоенного адреса)	685930, Российская Федерация, Магаданская область, Ольский р-н, Армань п, Набережная ул, д 21
	Дополнительные сведения о местоположении земельного участка	установлено относительно ориентира, расположенного за пределами участка. Почтовый адрес ориентира: Российская Федерация, Магаданская область, Городской округ Ольский, Армань поселок, улица Набережная, Дом 21
2	Площадь земельного участка ± величина погрешности определения площади (Р ± ΔР), м²	1102 ± 12
3	Формула, примененная для расчета предельной допустимой погрешности определения площади земельного участка (ΔР), м²	3,5*0,1*√(1102) = 12
4	Площадь земельного участка согласно сведениям государственного кадастра недвижимости (Ркад), м²	974
5	Оценка расхождения Р и Ркад (Р - Ркад), м²	128
6	Предельный минимальный и максимальный размеры земельного участка (Рмин и Рмакс), м²	Рмин = — Рмакс = —
7	Кадастровый или иной номер (обозначение) здания, сооружения, объекта незавершенного строительства, расположенного на земельном участке	49:10:010108:185

1	2	3
8	Иные сведения	—

1. Сведения о характерных точках границы уточняемого земельного участка с кадастровым номером 49:10:010108:61

Зона № 2

Обозначение характерных точек границ	Существующие координаты, м		Уточненные координаты, м		Метод определения координат	Средняя квадратическая погрешность определения координат характерной точки (Mt), м	Формулы, примененные для расчета средней квадратической погрешности определения координат характерной точки (Mt), м
	X	Y	X	Y			
1	2	3	4	5	6	7	8
609	404 496,12	2 382 245,82	404 493,19	2 382 247,22	Аналитический метод	0,10	√(0,07^2 + 0,07^2)
623	404 485,16	2 382 223,40	404 482,69	2 382 227,01			
3054	404 477,29	2 382 216,78	404 477,29	2 382 216,78			
3053	404 473,29	2 382 201,91	404 473,29	2 382 201,91			
624	404 476,93	2 382 200,56	404 473,07	2 382 193,80			
625	404 480,79	2 382 191,59	404 480,79	2 382 191,59			
620	404 510,38	2 382 196,24	404 508,50	2 382 196,90			
621	404 512,26	2 382 203,93	—	—	—	—	—
622	404 513,84	2 382 217,57	404 510,60	2 382 219,14	Аналитический метод	0,10	√(0,07^2 + 0,07^2)
н194У	—	—	404 513,39	2 382 226,49			
610	404 512,31	2 382 238,32	404 512,31	2 382 238,32			
609	404 496,12	2 382 245,82	404 493,19	2 382 247,22			

2. Сведения о частях границ уточняемого земельного участка с кадастровым номером 49:10:010108:61

Обозначение части границ		Горизонтальное проложение (S), м	Описание прохождения части границ	Отметка о наличии земельного спора о местоположении границ земельного участка
от т.	до т.			
1	2	3	4	5
609	623	22,77	—	—
623	3054	11,57		
3054	3053	15,40		
3053	624	8,11		
624	625	8,03		
625	620	28,21		

1	2	3	4	5
620	622	22,34	—	—
622	н194У	7,86		
н194У	610	11,88		
610	609	21,09		

3. Общие сведения об уточняемом земельном участке с кадастровым номером 49:10:010108:61

№ п/п	Наименование характеристики земельного участка	Значение характеристики
1	2	3
1	Адрес земельного участка	—
	Местоположение земельного участка (при отсутствии присвоенного адреса)	685930, Российская Федерация, Магаданская область, Ольский р-н, Армань п, Колхозная ул, д 2
	Дополнительные сведения о местоположении земельного участка	установлено относительно ориентира, расположенного в границах участка. Почтовый адрес ориентира: Российская Федерация, Магаданская область, Городской округ Ольский, Армань поселок, Колхозная ул, Домовладение 2
2	Площадь земельного участка ± величина погрешности определения площади (Р ± ΔР), м²	1533 ± 14
3	Формула, примененная для расчета предельной допустимой погрешности определения площади земельного участка (ΔР), м²	3,5*0,1*√(1533) = 14
4	Площадь земельного участка согласно сведениям государственного кадастра недвижимости (Ркад), м²	1 358
5	Оценка расхождения Р и Ркад (Р - Ркад), м²	175
6	Предельный минимальный и максимальный размеры земельного участка (Рмин и Рмакс), м²	Рмин = — Рмакс = —
7	Кадастровый или иной номер (обозначение) здания, сооружения, объекта незавершенного строительства, расположенного на земельном участке	49:10:010108:163
8	Иные сведения	—

1. Сведения о характерных точках границы уточняемого земельного участка с кадастровым номером 49:10:010108:62

Зона № 2

Обозначение характерных точек границ	Существующие координаты, м		Уточненные координаты, м		Метод определения координат	Средняя квадратическая погрешность определения координат характерной точки (Mt), м	Формулы, примененные для расчета средней квадратической погрешности определения координат характерной точки (Mt), м
	X	Y	X	Y			
1	2	3	4	5	6	7	8
611	404 524,90	2 382 222,70	404 524,90	2 382 222,70	Аналитический метод	0,10	√(0,07^2 + 0,07^2)
610	404 512,31	2 382 238,32	404 512,31	2 382 238,32			
н194У	—	—	404 513,39	2 382 226,49			
622	404 513,84	2 382 217,57	404 510,60	2 382 219,14			
620	404 510,38	2 382 196,24	404 508,50	2 382 196,90			
н195У	—	—	404 514,88	2 382 198,08			
н196У	—	—	404 516,07	2 382 196,95			
н197У	—	—	404 536,02	2 382 201,24			
562	404 538,21	2 382 201,84	404 536,19	2 382 202,92			
561	404 540,30	2 382 222,45	404 535,52	2 382 221,53			
н178У	—	—	404 535,82	2 382 232,30			
559	404 537,90	2 382 239,62	404 534,33	2 382 237,31			
611	404 524,90	2 382 222,70	404 524,90	2 382 222,70			

2. Сведения о частях границ уточняемого земельного участка с кадастровым номером 49:10:010108:62

Обозначение части границ		Горизонтальное проложение (S), м	Описание прохождения части границ	Отметка о наличии земельного спора о местоположении границ земельного участка
от т.	до т.			
1	2	3	4	5
611	610	20,06	—	—
610	н194У	11,88		
н194У	622	7,86		
622	620	22,34		
620	н195У	6,49		
н195У	н196У	1,64		
н196У	н197У	20,41		

1	2	3	4	5
н197У	562	1,69	—	—
562	561	18,62		
561	н178У	10,77		
н178У	559	5,23		
559	611	17,39		

3. Общие сведения об уточняемом земельном участке с кадастровым номером 49:10:010108:62

№ п/п	Наименование характеристики земельного участка	Значение характеристики
1	2	3
1	Адрес земельного участка	—
	Местоположение земельного участка (при отсутствии присвоенного адреса)	685930, Российская Федерация, Магаданская область, Ольский р-н, Армань п, Колхозная ул, д 2-а
	Дополнительные сведения о местоположении земельного участка	установлено относительно ориентира, расположенного за пределами участка. Почтовый адрес ориентира: Российская Федерация, Магаданская область, Городской округ Ольский, Армань поселок, улица Колхозная, Домовладение 2-а
2	Площадь земельного участка ± величина погрешности определения площади (Р ± ΔР), м²	801 ± 10
3	Формула, примененная для расчета предельной допустимой погрешности определения площади земельного участка (ΔР), м²	3,5*0,1*√(801) = 10
4	Площадь земельного участка согласно сведениям государственного кадастра недвижимости (Ркад), м²	785
5	Оценка расхождения Р и Ркад (Р - Ркад), м²	16
6	Предельный минимальный и максимальный размеры земельного участка (Рмин и Рмакс), м²	Рмин = — Рмакс = —
7	Кадастровый или иной номер (обозначение) здания, сооружения, объекта незавершенного строительства, расположенного на земельном участке	49:10:010108:230
8	Иные сведения	—

1. Сведения о характерных точках границы уточняемого земельного участка с кадастровым номером 49:10:010108:63

Зона № 2

Обозначение характерных точек границ	Существующие координаты, м		Уточненные координаты, м		Метод определения координат	Средняя квадратическая погрешность определения координат характерной точки (Mt), м	Формулы, примененные для расчета средней квадратической погрешности определения координат характерной точки (Mt), м
	X	Y	X	Y			
1	2	3	4	5	6	7	8
497	404 595,11	2 382 251,28	404 593,29	2 382 251,08	Аналитический метод	0,10	√(0,07^2 + 0,07^2)
498	404 589,66	2 382 253,61	404 584,92	2 382 253,78			
555	404 576,42	2 382 257,86	404 576,42	2 382 257,86			
554	404 575,18	2 382 210,04	404 575,18	2 382 210,04			
626	404 610,83	2 382 217,50	404 611,41	2 382 221,46			
503	404 622,14	2 382 238,71	404 620,46	2 382 239,58			
497	404 595,11	2 382 251,28	404 593,29	2 382 251,08			

2. Сведения о частях границ уточняемого земельного участка с кадастровым номером 49:10:010108:63

Обозначение части границ		Горизонтальное проложение (S), м	Описание прохождения части границ	Отметка о наличии земельного спора о местоположении границ земельного участка
от т.	до т.			
1	2	3	4	5
497	498	8,79	—	—
498	555	9,43		
555	554	47,84		
554	626	37,99		
626	503	20,25		
503	497	29,50		

3. Общие сведения об уточняемом земельном участке с кадастровым номером 49:10:010108:63

№ п/п	Наименование характеристики земельного участка	Значение характеристики
1	2	3

1	2	3
1	Адрес земельного участка	—
	Местоположение земельного участка (при отсутствии присвоенного адреса)	685930, Российская Федерация, Магаданская область, Ольский р-н, Армань п, Чкалова ул, д 2
	Дополнительные сведения о местоположении земельного участка	установлено относительно ориентира, расположенного за пределами участка. Почтовый адрес ориентира: Российская Федерация, Магаданская область, Городской округ Ольский, Армань поселок, улица Чкалова, Домовладение 2
2	Площадь земельного участка ± величина погрешности определения площади (Р ± ΔР), м²	1340 ± 13
3	Формула, примененная для расчета предельной допустимой погрешности определения площади земельного участка (ΔР), м²	3,5*0,1*√(1340) = 13
4	Площадь земельного участка согласно сведениям государственного кадастра недвижимости (Ркад), м²	1 496
5	Оценка расхождения Р и Ркад (Р - Ркад), м²	156
6	Предельный минимальный и максимальный размеры земельного участка (Рмин и Рмакс), м²	Рмин = — Рмакс = —
7	Кадастровый или иной номер (обозначение) здания, сооружения, объекта незавершенного строительства, расположенного на земельном участке	—
8	Иные сведения	—

1. Сведения о характерных точках границы уточняемого земельного участка с кадастровым номером 49:10:010108:64

Зона № 2

Обозначение характерных точек границ	Существующие координаты, м		Уточненные координаты, м		Метод определения координат	Средняя квадратическая погрешность определения координат характерной точки (Mt), м	Формулы, примененные для расчета средней квадратической погрешности определения координат характерной точки (Mt), м
	X	Y	X	Y			
1	2	3	4	5	6	7	8
628	404 653,76	2 382 266,45	404 649,48	2 382 268,07	Аналитический метод	0,10	√(0,07^2 + 0,07^2)
629	404 638,77	2 382 232,57	404 634,82	2 382 233,76			
630	404 653,64	2 382 230,21	404 653,64	2 382 230,21			
631	404 719,70	2 382 254,79	404 719,26	2 382 257,58			
н198У	—	—	404 713,15	2 382 265,02			

1	2	3	4	5	6	7	8
н199У	—	—	404 703,38	2 382 274,39	Аналитический метод	0,10	√(0,07^2 + 0,07^2)
634	404 691,23	2 382 258,21	404 691,23	2 382 258,21			
н200У	—	—	404 686,88	2 382 252,18			
628	404 653,76	2 382 266,45	404 649,48	2 382 268,07			

2. Сведения о частях границ уточняемого земельного участка с кадастровым номером 49:10:010108:64

Обозначение части границ		Горизонтальное проложение (S), м	Описание прохождения части границ	Отметка о наличии земельного спора о местоположении границ земельного участка
от т.	до т.			
1	2	3	4	5
628	629	37,31	—	—
629	630	19,15		
630	631	71,10		
631	н198У	9,63		
н198У	н199У	13,54		
н199У	634	20,23		
634	н200У	7,44		
н200У	628	40,64		

3. Общие сведения об уточняемом земельном участке с кадастровым номером 49:10:010108:64

№ п/п	Наименование характеристики земельного участка	Значение характеристики
1	2	3
1	Адрес земельного участка	—
	Местоположение земельного участка (при отсутствии присвоенного адреса)	685930, Российская Федерация, Магаданская область, Ольский р-н, Армань п, Чкалова ул, д 1
	Дополнительные сведения о местоположении земельного участка	установлено относительно ориентира, расположенного в границах участка. Почтовый адрес ориентира: Российская Федерация, Магаданская область, Городской округ Ольский, Армань поселок, улица Чкалова, Домовладение 1
2	Площадь земельного участка ± величина погрешности определения площади (Р ± ΔР), м²	1614 ± 14
3	Формула, примененная для расчета предельной допустимой погрешности определения площади земельного участка (ΔР), м²	3,5*0,1*√(1614) = 14
4	Площадь земельного участка согласно сведениям государственного кадастра недвижимости (Ркад), м²	1 647
5	Оценка расхождения Р и Ркад (Р - Ркад), м²	33

1	2	3
6	Предельный минимальный и максимальный размеры земельного участка (Рмин и Рмакс), м²	Рмин = — Рмакс = —
7	Кадастровый или иной номер (обозначение) здания, сооружения, объекта незавершенного строительства, расположенного на земельном участке	—
8	Иные сведения	—

1. Сведения о характерных точках границы уточняемого земельного участка с кадастровым номером 49:10:010108:65

Зона № 2

Обозначение характерных точек границ	Существующие координаты, м		Уточненные координаты, м		Метод определения координат	Средняя квадратическая погрешность определения координат характерной точки (Mt), м	Формулы, примененные для расчета средней квадратической погрешности определения координат характерной точки (Mt), м
	X	Y	X	Y			
1	2	3	4	5	6	7	8
749	404 706,29	2 382 274,72	404 700,02	2 382 277,58	Аналитический метод	0,10	√(0,07^2 + 0,07^2)
637	404 670,25	2 382 299,43	404 663,85	2 382 299,72			
628	404 653,76	2 382 266,45	404 649,48	2 382 268,07			
н200У	—	—	404 686,88	2 382 252,18			
634	404 691,23	2 382 258,21	404 691,23	2 382 258,21			
н199У	—	—	404 703,38	2 382 274,39			
749	404 706,29	2 382 274,72	404 700,02	2 382 277,58			

2. Сведения о частях границ уточняемого земельного участка с кадастровым номером 49:10:010108:65

Обозначение части границ		Горизонтальное проложение (S), м	Описание прохождения части границ	Отметка о наличии земельного спора о местоположении границ земельного участка
от т.	до т.			
1	2	3	4	5
749	637	42,41	—	—
637	628	34,76		
628	н200У	40,64		
н200У	634	7,44		
634	н199У	20,23		
н199У	749	4,63		

3. Общие сведения об уточняемом земельном участке с кадастровым номером 49:10:010108:65

№ п/п	Наименование характеристики земельного участка	Значение характеристики
1	2	3
1	Адрес земельного участка	—
	Местоположение земельного участка (при отсутствии присвоенного адреса)	685930, Российская Федерация, Магаданская область, Ольский р-н, Армань п, Чкалова ул, д 3
	Дополнительные сведения о местоположении земельного участка	установлено относительно ориентира, расположенного в границах участка. Почтовый адрес ориентира: Российская Федерация, Магаданская область, Городской округ Ольский, Армань поселок, улица Чкалова, Домовладение 3
2	Площадь земельного участка ± величина погрешности определения площади (Р ± ΔР), м²	1373 ± 13
3	Формула, примененная для расчета предельной допустимой погрешности определения площади земельного участка (ΔР), м²	3,5*0,1*√(1373) = 13
4	Площадь земельного участка согласно сведениям государственного кадастра недвижимости (Ркад), м²	1 353
5	Оценка расхождения Р и Ркад (Р - Ркад), м²	20
6	Предельный минимальный и максимальный размеры земельного участка (Рмин и Рмакс), м²	Рмин = — Рмакс = —
7	Кадастровый или иной номер (обозначение) здания, сооружения, объекта незавершенного строительства, расположенного на земельном участке	—
8	Иные сведения	—

1. Сведения о характерных точках границы уточняемого земельного участка с кадастровым номером 49:10:010108:66

Зона № 2

Обозначение характерных точек границ	Существующие координаты, м		Уточненные координаты, м		Метод определения координат	Средняя квадратическая погрешность определения координат характерной точки (Mt), м	Формулы, примененные для расчета средней квадратической погрешности определения координат характерной точки (Mt), м
	X	Y	X	Y			
1	2	3	4	5	6	7	8
749	404 706,29	2 382 274,72	404 700,02	2 382 277,58	Аналитический метод	0,10	√(0,07^2 + 0,07^2)
2990	404 723,57	2 382 322,96	404 723,57	2 382 322,96			

1	2	3	4	5	6	7	8
638	404 726,81	2 382 321,04	404 725,93	2 382 324,20	Аналитический метод	0,10	√(0,07^2 + 0,07^2)
639	404 687,92	2 382 338,66	404 683,55	2 382 341,18			
637	404 670,25	2 382 299,43	404 663,85	2 382 299,72			
749	404 706,29	2 382 274,72	404 700,02	2 382 277,58			

2. Сведения о частях границ уточняемого земельного участка с кадастровым номером 49:10:010108:66

Обозначение части границ		Горизонтальное проложение (S), м	Описание прохождения части границ	Отметка о наличии земельного спора о местоположении границ земельного участка
от т.	до т.			
1	2	3	4	5
749	2990	51,13	—	—
2990	638	2,67		
638	639	45,66		
639	637	45,90		
637	749	42,41		

3. Общие сведения об уточняемом земельном участке с кадастровым номером 49:10:010108:66

№ п/п	Наименование характеристики земельного участка	Значение характеристики
1	2	3
1	Адрес земельного участка	—
	Местоположение земельного участка (при отсутствии присвоенного адреса)	685930, Российская Федерация, Магаданская область, Ольский р-н, Армань п, Чкалова ул, д 5
	Дополнительные сведения о местоположении земельного участка	установлено относительно ориентира, расположенного за пределами участка. Почтовый адрес ориентира: Российская Федерация, Магаданская область, Городской округ Ольский, Армань поселок, улица Чкалова, Домовладение 5
2	Площадь земельного участка ± величина погрешности определения площади (Р ± ΔР), м²	2137 ± 16
3	Формула, примененная для расчета предельной допустимой погрешности определения площади земельного участка (ΔР), м²	3,5*0,1*√(2137) = 16
4	Площадь земельного участка согласно сведениям государственного кадастра недвижимости (Ркад), м²	1 843
5	Оценка расхождения Р и Ркад (Р - Ркад), м²	294
6	Предельный минимальный и максимальный размеры земельного участка (Рмин и Рмакс), м²	Рмин = — Рмакс = —

1	2	3
7	Кадастровый или иной номер (обозначение) здания, сооружения, объекта незавершенного строительства, расположенного на земельном участке	—
8	Иные сведения	—

1. Сведения о характерных точках границы уточняемого земельного участка с кадастровым номером 49:10:010108:67

Зона № 2

Обозначение характерных точек границ	Существующие координаты, м		Уточненные координаты, м		Метод определения координат	Средняя квадратическая погрешность определения координат характерной точки (Mt), м	Формулы, примененные для расчета средней квадратической погрешности определения координат характерной точки (Mt), м
	X	Y	X	Y			
1	2	3	4	5	6	7	8
408	404 757,59	2 382 376,38	404 761,42	2 382 378,48	Аналитический метод	0,10	√(0,07^2 + 0,07^2)
641	404 779,66	2 382 406,40	404 780,96	2 382 405,78			
642	404 780,91	2 382 410,22	404 782,86	2 382 408,76			
н201У	—	—	404 780,90	2 382 411,00			
н202У	—	—	404 778,28	2 382 409,16			
643	404 774,92	2 382 414,49	404 771,23	2 382 414,98			
640	404 738,50	2 382 439,32	404 733,64	2 382 441,72			
409	404 719,82	2 382 405,24	404 716,00	2 382 407,07			
408	404 757,59	2 382 376,38	404 761,42	2 382 378,48			

2. Сведения о частях границ уточняемого земельного участка с кадастровым номером 49:10:010108:67

Обозначение части границ		Горизонтальное проложение (S), м	Описание прохождения части границ	Отметка о наличии земельного спора о местоположении границ земельного участка
от т.	до т.			
1	2	3	4	5
408	641	33,57	—	—
641	642	3,53		
642	н201У	2,98		
н201У	н202У	3,20		
н202У	643	9,14		
643	640	46,13		

1	2	3	4	5
640	409	38,88	—	—
409	408	53,67		

3. Общие сведения об уточняемом земельном участке с кадастровым номером 49:10:010108:67

№ п/п	Наименование характеристики земельного участка	Значение характеристики
1	2	3
1	Адрес земельного участка	—
	Местоположение земельного участка (при отсутствии присвоенного адреса)	685930, Российская Федерация, Магаданская область, Ольский р-н, Армань п, Чкалова ул, д 11
	Дополнительные сведения о местоположении земельного участка	установлено относительно ориентира, расположенного в границах участка. Почтовый адрес ориентира: Российская Федерация, Магаданская область, Городской округ Ольский, Армань поселок, Чкалова ул, Домовладение 11
2	Площадь земельного участка ± величина погрешности определения площади (Р ± ΔР), м²	2095 ± 16
3	Формула, примененная для расчета предельной допустимой погрешности определения площади земельного участка (ΔР), м²	3,5*0,1*√(2095) = 16
4	Площадь земельного участка согласно сведениям государственного кадастра недвижимости (Ркад), м²	1 997
5	Оценка расхождения Р и Ркад (Р - Ркад), м²	98
6	Предельный минимальный и максимальный размеры земельного участка (Рмин и Рмакс), м²	Рмин = — Рмакс = —
7	Кадастровый или иной номер (обозначение) здания, сооружения, объекта незавершенного строительства, расположенного на земельном участке	49:10:010108:195
8	Иные сведения	—

1. Сведения о характерных точках границы уточняемого земельного участка с кадастровым номером 49:10:010108:68

Зона № 2

Обозначение характерных точек границ	Существующие координаты, м		Уточненные координаты, м		Метод определения координат	Средняя квадратическая погрешность определения координат характерной точки (Mt), м	Формулы, примененные для расчета средней квадратической погрешности определения координат характерной точки (Mt), м
	X	Y	X	Y			

1	2	3	4	5	6	7	8
640	404 738,50	2 382 439,32	404 733,64	2 382 441,72	Аналитический метод	0,10	√(0,07^2 + 0,07^2)
643	404 774,92	2 382 414,49	404 771,23	2 382 414,98			
644	404 800,28	2 382 445,27	404 795,95	2 382 446,14			
н203У	—	—	404 762,84	2 382 478,41			
645	404 764,37	2 382 479,18	404 757,77	2 382 480,53			
646	404 755,28	2 382 476,45	404 749,97	2 382 476,32			
640	404 738,50	2 382 439,32	404 733,64	2 382 441,72			

2. Сведения о частях границ уточняемого земельного участка с кадастровым номером 49:10:010108:68

Обозначение части границ		Горизонтальное проложение (S), м	Описание прохождения части границ	Отметка о наличии земельного спора о местоположении границ земельного участка
от т.	до т.			
1	2	3	4	5
640	643	46,13	—	—
643	644	39,77		
644	н203У	46,23		
н203У	645	5,50		
645	646	8,86		
646	640	38,26		

3. Общие сведения об уточняемом земельном участке с кадастровым номером 49:10:010108:68

№ п/п	Наименование характеристики земельного участка	Значение характеристики
1	2	3
1	Адрес земельного участка	—
	Местоположение земельного участка (при отсутствии присвоенного адреса)	685930, Российская Федерация, Магаданская область, Ольский р-н, Армань п, Чкалова ул, д 13
	Дополнительные сведения о местоположении земельного участка	установлено относительно ориентира, расположенного в границах участка. Почтовый адрес ориентира:, Российская Федерация, Магаданская область, Городской округ Ольский, Армань поселок, Чкалова ул, Домовладение 13
2	Площадь земельного участка ± величина погрешности определения площади (Р ± ΔР), м²	2219 ± 16
3	Формула, примененная для расчета предельной допустимой погрешности определения площади земельного участка (ΔР), м²	3,5*0,1*√(2219) = 16
4	Площадь земельного участка согласно сведениям государственного кадастра недвижимости (Ркад), м²	2 175
5	Оценка расхождения Р и Ркад (Р - Ркад), м²	44

1	2	3
6	Предельный минимальный и максимальный размеры земельного участка (Рмин и Рмакс), м²	Рмин = — Рмакс = —
7	Кадастровый или иной номер (обозначение) здания, сооружения, объекта незавершенного строительства, расположенного на земельном участке	49:10:010108:196
8	Иные сведения	—

1. Сведения о характерных точках границы уточняемого земельного участка с кадастровым номером 49:10:010108:69

Зона № 2

Обозначение характерных точек границ	Существующие координаты, м		Уточненные координаты, м		Метод определения координат	Средняя квадратическая погрешность определения координат характерной точки (Mt), м	Формулы, примененные для расчета средней квадратической погрешности определения координат характерной точки (Mt), м
	X	Y	X	Y			
1	2	3	4	5	6	7	8
413	404 717,95	2 382 527,65	404 715,70	2 382 528,37	Аналитический метод	0,10	√(0,07^2 + 0,07^2)
648	404 711,10	2 382 540,83	404 705,81	2 382 541,94			
649	404 705,48	2 382 548,45	404 697,48	2 382 543,64			
650	404 682,02	2 382 518,27	404 679,58	2 382 518,52			
651	404 660,06	2 382 483,66	404 660,06	2 382 483,66			
2947	404 680,72	2 382 472,94	404 677,98	2 382 474,36			
416	404 683,43	2 382 476,90	404 679,96	2 382 478,48			
н134У	—	—	404 689,15	2 382 493,32			
415	404 692,91	2 382 492,63	404 692,72	2 382 491,61			
414	404 697,61	2 382 489,85	404 697,50	2 382 500,00			
413	404 717,95	2 382 527,65	404 715,70	2 382 528,37			

2. Сведения о частях границ уточняемого земельного участка с кадастровым номером 49:10:010108:69

Обозначение части границ		Горизонтальное проложение (S), м	Описание прохождения части границ	Отметка о наличии земельного спора о местоположении границ земельного участка
от т.	до т.			
1	2	3	4	5
413	648	16,79	—	—
648	649	8,50		
649	650	30,85		

1	2	3	4	5
650	651	39,95	—	—
651	2947	20,19		
2947	416	4,57		
416	н134У	17,46		
н134У	415	3,96		
415	414	9,66		
414	413	33,71		

3. Общие сведения об уточняемом земельном участке с кадастровым номером 49:10:010108:69

№ п/п	Наименование характеристики земельного участка	Значение характеристики
1	2	3
1	Адрес земельного участка	—
	Местоположение земельного участка (при отсутствии присвоенного адреса)	685930, Российская Федерация, Магаданская область, Ольский р-н, Армань п, Чкалова ул, д 18
	Дополнительные сведения о местоположении земельного участка	установлено относительно ориентира, расположенного в границах участка. Почтовый адрес ориентира: Российская Федерация, Магаданская область, Городской округ Ольский, Армань поселок, улица Чкалова, Домовладение 18
2	Площадь земельного участка ± величина погрешности определения площади (Р ± ΔР), м²	1623 ± 14
3	Формула, примененная для расчета предельной допустимой погрешности определения площади земельного участка (ΔР), м²	3,5*0,1*√(1623) = 14
4	Площадь земельного участка согласно сведениям государственного кадастра недвижимости (Ркад), м²	1 729
5	Оценка расхождения Р и Ркад (Р - Ркад), м²	106
6	Предельный минимальный и максимальный размеры земельного участка (Рмин и Рмакс), м²	Рмин = — Рмакс = —
7	Кадастровый или иной номер (обозначение) здания, сооружения, объекта незавершенного строительства, расположенного на земельном участке	—
8	Иные сведения	—

1. Сведения о характерных точках границы уточняемого земельного участка с кадастровым номером 49:10:010108:7

Зона № 2

Обозначение характерных точек границ	Существующие координаты, м		Уточненные координаты, м		Метод определения координат	Средняя квадратическая погрешность определения координат характерной точки (Mt), м	Формулы, примененные для расчета средней квадратической погрешности определения координат характерной точки (Mt), м
	X	Y	X	Y			
1	2	3	4	5	6	7	8
458	404 791,06	2 382 318,65	404 788,41	2 382 318,90	Аналитический метод	0,10	√(0,07^2 + 0,07^2)
н152У	—	—	404 786,65	2 382 315,98			
752	404 767,50	2 382 298,69	404 767,50	2 382 298,69			
657	404 782,56	2 382 280,67	404 781,05	2 382 282,64			
656	404 802,17	2 382 293,45	404 800,85	2 382 295,07			
458	404 791,06	2 382 318,65	404 788,41	2 382 318,90			

2. Сведения о частях границ уточняемого земельного участка с кадастровым номером 49:10:010108:7

Обозначение части границ		Горизонтальное проложение (S), м	Описание прохождения части границ	Отметка о наличии земельного спора о местоположении границ земельного участка
от т.	до т.			
1	2	3	4	5
458	н152У	3,41	—	—
н152У	752	25,80		
752	657	21,00		
657	656	23,38		
656	458	26,88		

3. Общие сведения об уточняемом земельном участке с кадастровым номером 49:10:010108:7

№ п/п	Наименование характеристики земельного участка	Значение характеристики
1	2	3
1	Адрес земельного участка	—
	Местоположение земельного участка (при отсутствии присвоенного адреса)	685930, Российская Федерация, Магаданская область, Ольский р-н, Армань п, Совхозный пер, д 2-а
	Дополнительные сведения о местоположении земельного участка	установлено относительно ориентира, расположенного за пределами участка. Почтовый адрес ориентира: Российская Федерация, Магаданская область, Городской округ Ольский, Армань поселок, переулок Совхозный, Дом 2-а

1	2	3
2	Площадь земельного участка ± величина погрешности определения площади (Р ± ΔР), м²	605 ± 9
3	Формула, примененная для расчета предельной допустимой погрешности определения площади земельного участка (ΔР), м²	3,5*0,1*√(605) = 9
4	Площадь земельного участка согласно сведениям государственного кадастра недвижимости (Ркад), м²	638
5	Оценка расхождения Р и Ркад (Р - Ркад), м²	33
6	Предельный минимальный и максимальный размеры земельного участка (Рмин и Рмакс), м²	Рмин = — Рмакс = —
7	Кадастровый или иной номер (обозначение) здания, сооружения, объекта незавершенного строительства, расположенного на земельном участке	—
8	Иные сведения	—

1. Сведения о характерных точках границы уточняемого земельного участка с кадастровым номером 49:10:010108:70

Зона № 2

Обозначение характерных точек границ	Существующие координаты, м		Уточненные координаты, м		Метод определения координат	Средняя квадратическая погрешность определения координат характерной точки (Mt), м	Формулы, примененные для расчета средней квадратической погрешности определения координат характерной точки (Mt), м
	X	Y	X	Y			
1	2	3	4	5	6	7	8
н204У	—	—	404 706,04	2 382 423,57	Аналитический метод	0,10	√(0,07^2 + 0,07^2)
410	404 726,35	2 382 461,28	404 722,76	2 382 458,33			
416	404 683,43	2 382 476,90	404 679,96	2 382 478,48			
2947	404 680,72	2 382 472,94	404 677,98	2 382 474,36			
н205У	—	—	404 664,84	2 382 444,90			
н204У	—	—	404 706,04	2 382 423,57			

2. Сведения о частях границ уточняемого земельного участка с кадастровым номером 49:10:010108:70

Обозначение части границ		Горизонтальное проложение (S), м	Описание прохождения части границ	Отметка о наличии земельного спора о местоположении границ земельного участка
от т.	до т.			
1	2	3	4	5

1	2	3	4	5
н204У	410	38,57	—	—
410	416	47,31		
416	2947	4,57		
2947	н205У	32,26		
н205У	н204У	46,39		

3. Общие сведения об уточняемом земельном участке с кадастровым номером 49:10:010108:70

№ п/п	Наименование характеристики земельного участка	Значение характеристики
1	2	3
1	Адрес земельного участка	—
	Местоположение земельного участка (при отсутствии присвоенного адреса)	685930, Российская Федерация, Магаданская область, Ольский р-н, Армань п, Чкалова ул, д 14
	Дополнительные сведения о местоположении земельного участка	установлено относительно ориентира, расположенного в границах участка. Почтовый адрес ориентира: Российская Федерация, Магаданская область, Городской округ Ольский, Армань поселок, улица Чкалова, Домовладение 14
2	Площадь земельного участка ± величина погрешности определения площади (Р ± ΔР), м²	1767 ± 15
3	Формула, примененная для расчета предельной допустимой погрешности определения площади земельного участка (ΔР), м²	3,5*0,1*√(1767) = 15
4	Площадь земельного участка согласно сведениям государственного кадастра недвижимости (Ркад), м²	1 883
5	Оценка расхождения Р и Ркад (Р - Ркад), м²	116
6	Предельный минимальный и максимальный размеры земельного участка (Рмин и Рмакс), м²	Рмин = — Рмакс = —
7	Кадастровый или иной номер (обозначение) здания, сооружения, объекта незавершенного строительства, расположенного на земельном участке	49:10:010108:200
8	Иные сведения	—

1. Сведения о характерных точках границы уточняемого земельного участка с кадастровым номером 49:10:010108:71

Зона № 2

Обозначение характерных точек границ	Существующие координаты, м		Уточненные координаты, м		Метод определения координат	Средняя квадратическая погрешность определения координат характерной точки (Mt), м	Формулы, примененные для расчета средней квадратической погрешности определения координат характерной точки (Mt), м
	X	Y	X	Y			
1	2	3	4	5	6	7	8
649	404 705,48	2 382 548,45	404 697,48	2 382 543,64	Аналитический метод	0,10	√(0,07^2 + 0,07^2)
648	404 711,10	2 382 540,83	404 705,81	2 382 541,94			
662	404 714,98	2 382 561,37	404 714,80	2 382 556,04			
н206У	—	—	404 713,92	2 382 560,82			
н207У	—	—	404 702,46	2 382 581,81			
н208У	—	—	404 691,78	2 382 595,44			
663	404 689,68	2 382 598,88	404 687,75	2 382 595,42			
н209У	—	—	404 677,93	2 382 597,91			
н210У	—	—	404 665,98	2 382 593,28			
н211У	—	—	404 655,63	2 382 586,41			
н212У	—	—	404 636,82	2 382 574,11			
н213У	—	—	404 627,90	2 382 562,71			
н214У	—	—	404 616,18	2 382 539,49			
н215У	—	—	404 591,54	2 382 522,66			
н216У	—	—	404 577,44	2 382 515,10			
н217У	—	—	404 571,57	2 382 513,67			
н218У	—	—	404 564,91	2 382 504,64			
668	404 566,91	2 382 496,84	404 562,12	2 382 491,46			
н219У	—	—	404 565,89	2 382 485,34			
669	404 569,27	2 382 490,89	404 569,27	2 382 490,89			
670	404 594,81	2 382 475,31	404 594,81	2 382 475,31			
671	404 594,38	2 382 472,07	404 594,38	2 382 472,07			
672	404 605,49	2 382 466,26	404 605,49	2 382 466,26			
673	404 619,46	2 382 465,27	404 619,46	2 382 465,27			
674	404 639,51	2 382 454,28	404 639,51	2 382 454,28			

1	2	3	4	5	6	7	8
651	404 660,06	2 382 483,66	404 660,06	2 382 483,66	Аналитический метод	0,10	√(0,07^2 + 0,07^2)
650	404 682,02	2 382 518,27	404 679,58	2 382 518,52			
649	404 705,48	2 382 548,45	404 697,48	2 382 543,64			

2. Сведения о частях границ уточняемого земельного участка с кадастровым номером 49:10:010108:71

Обозначение части границ		Горизонтальное проложение (S), м	Описание прохождения части границ	Отметка о наличии земельного спора о местоположении границ земельного участка
от т.	до т.			
1	2	3	4	5
649	648	8,50	—	—
648	662	16,72		
662	н206У	4,86		
н206У	н207У	23,91		
н207У	н208У	17,32		
н208У	663	4,03		
663	н209У	10,13		
н209У	н210У	12,82		
н210У	н211У	12,42		
н211У	н212У	22,47		
н212У	н213У	14,48		
н213У	н214У	26,01		
н214У	н215У	29,84		
н215У	н216У	16,00		
н216У	н217У	6,04		
н217У	н218У	11,22		
н218У	668	13,47		
668	н219У	7,19		
н219У	669	6,50		
669	670	29,92		
670	671	3,27		
671	672	12,54		
672	673	14,01		
673	674	22,86		
674	651	35,85		
651	650	39,95		

1	2	3	4	5
650	649	30,85	—	—

3. Общие сведения об уточняемом земельном участке с кадастровым номером 49:10:010108:71

№ п/п	Наименование характеристики земельного участка	Значение характеристики
1	2	3
1	Адрес земельного участка	—
	Местоположение земельного участка (при отсутствии присвоенного адреса)	685930, Российская Федерация, Магаданская область, Ольский р-н, Армань п, Колхозная ул
	Дополнительные сведения о местоположении земельного участка	установлено относительно ориентира, расположенного за пределами участка. Почтовый адрес ориентира: Российская Федерация, Магаданская область, Городской округ Ольский, Армань поселок, улица Колхозная
2	Площадь земельного участка ± величина погрешности определения площади (Р ± ΔР), м²	10507 ± 36
3	Формула, примененная для расчета предельной допустимой погрешности определения площади земельного участка (ΔР), м²	3,5*0,1*√(10507) = 36
4	Площадь земельного участка согласно сведениям государственного кадастра недвижимости (Ркад), м²	8 449
5	Оценка расхождения Р и Ркад (Р - Ркад), м²	2 058
6	Предельный минимальный и максимальный размеры земельного участка (Рмин и Рмакс), м²	Рмин = — Рмакс = —
7	Кадастровый или иной номер (обозначение) здания, сооружения, объекта незавершенного строительства, расположенного на земельном участке	—
8	Иные сведения	—

1. Сведения о характерных точках границы уточняемого земельного участка с кадастровым номером 49:10:010108:72

Зона № 2

Обозначение характерных точек границ	Существующие координаты, м		Уточненные координаты, м		Метод определения координат	Средняя квадратическая погрешность определения координат характерной точки (Mt), м	Формулы, примененные для расчета средней квадратической погрешности определения координат характерной точки (Mt), м
	X	Y	X	Y			
1	2	3	4	5	6	7	8

1	2	3	4	5	6	7	8
660	404 667,89	2 382 445,48	—	—	—	—	—
н205У	—	—	404 664,84	2 382 444,90	Аналитический метод	0,10	√(0,07^2 + 0,07^2)
714	404 649,67	2 382 448,08	404 656,67	2 382 445,12			
675	404 653,36	2 382 428,79	404 653,36	2 382 428,79			
607	404 643,33	2 382 404,53	404 644,93	2 382 399,66			
676	404 688,83	2 382 381,76	404 685,16	2 382 378,33			
н204У	—	—	404 706,04	2 382 423,57			
661	404 689,81	2 382 429,34	—	—	—	—	—
н205У	—	—	404 664,84	2 382 444,90	Аналитический метод	0,10	√(0,07^2 + 0,07^2)

2. Сведения о частях границ уточняемого земельного участка с кадастровым номером 49:10:010108:72

Обозначение части границ		Горизонтальное проложение (S), м	Описание прохождения части границ	Отметка о наличии земельного спора о местоположении границ земельного участка
от т.	до т.			
1	2	3	4	5
н205У	714	8,17	—	—
714	675	16,66		
675	607	30,33		
607	676	45,53		
676	н204У	49,83		
н204У	н205У	46,39		

3. Общие сведения об уточняемом земельном участке с кадастровым номером 49:10:010108:72

№ п/п	Наименование характеристики земельного участка	Значение характеристики
1	2	3
1	Адрес земельного участка	—
	Местоположение земельного участка (при отсутствии присвоенного адреса)	685930, Российская Федерация, Магаданская область, Ольский р-н, Армань п, Чкалова ул, д 12
	Дополнительные сведения о местоположении земельного участка	установлено относительно ориентира, расположенного в границах участка. Почтовый адрес ориентира: Российская Федерация, Магаданская область, Городской округ Ольский, Армань поселок, Чкалова ул, Домовладение 12
2	Площадь земельного участка ± величина погрешности определения площади (Р ± ΔР), м²	2443 ± 17
3	Формула, примененная для расчета предельной допустимой погрешности определения площади земельного участка (ΔР), м²	3,5*0,1*√(2443) = 17

1	2	3
4	Площадь земельного участка согласно сведениям государственного кадастра недвижимости (Ркад), м²	2 273
5	Оценка расхождения Р и Ркад (Р - Ркад), м²	170
6	Предельный минимальный и максимальный размеры земельного участка (Рмин и Рмакс), м²	Рмин = — Рмакс = —
7	Кадастровый или иной номер (обозначение) здания, сооружения, объекта незавершенного строительства, расположенного на земельном участке	—
8	Иные сведения	—

1. Сведения о характерных точках границы уточняемого земельного участка с кадастровым номером 49:10:010108:73

Зона № 2

Обозначение характерных точек границ	Существующие координаты, м		Уточненные координаты, м		Метод определения координат	Средняя квадратическая погрешность определения координат характерной точки (Mt), м	Формулы, примененные для расчета средней квадратической погрешности определения координат характерной точки (Mt), м
	X	Y	X	Y			
1	2	3	4	5	6	7	8
534	404 631,99	2 382 385,54	404 636,95	2 382 383,23	Аналитический метод	0,10	√(0,07^2 + 0,07^2)
533	404 623,01	2 382 367,10	404 629,00	2 382 361,77			
678	404 671,22	2 382 344,16	404 668,10	2 382 342,74			
3859	404 669,40	2 382 344,22	404 669,40	2 382 344,22			
676	404 688,83	2 382 381,76	404 685,16	2 382 378,33			
607	404 643,33	2 382 404,53	404 644,93	2 382 399,66			
534	404 631,99	2 382 385,54	404 636,95	2 382 383,23			

2. Сведения о частях границ уточняемого земельного участка с кадастровым номером 49:10:010108:73

Обозначение части границ		Горизонтальное проложение (S), м	Описание прохождения части границ	Отметка о наличии земельного спора о местоположении границ земельного участка
от т.	до т.			
1	2	3	4	5
534	533	22,89	—	—
533	678	43,49		
678	3859	1,97		
3859	676	37,57		

1	2	3	4	5
676	607	45,53	—	—
607	534	18,27		

3. Общие сведения об уточняемом земельном участке с кадастровым номером 49:10:010108:73

№ п/п	Наименование характеристики земельного участка	Значение характеристики
1	2	3
1	Адрес земельного участка	—
	Местоположение земельного участка (при отсутствии присвоенного адреса)	685930, Российская Федерация, Магаданская область, Ольский р-н, Армань п, Чкалова ул, д 10
	Дополнительные сведения о местоположении земельного участка	установлено относительно ориентира, расположенного в границах участка. Почтовый адрес ориентира:, Российская Федерация, Магаданская область,Городской округ Ольский, Армань поселок, Чкалова ул, Домовладение 10
2	Площадь земельного участка ± величина погрешности определения площади (Р ± ΔР), м²	1821 ± 15
3	Формула, примененная для расчета предельной допустимой погрешности определения площади земельного участка (ΔР), м²	3,5*0,1*√(1821) = 15
4	Площадь земельного участка согласно сведениям государственного кадастра недвижимости (Ркад), м²	2 018
5	Оценка расхождения Р и Ркад (Р - Ркад), м²	197
6	Предельный минимальный и максимальный размеры земельного участка (Рмин и Рмакс), м²	Рмин = — Рмакс = —
7	Кадастровый или иной номер (обозначение) здания, сооружения, объекта незавершенного строительства, расположенного на земельном участке	49:10:010108:198
8	Иные сведения	—

1. Сведения о характерных точках границы уточняемого земельного участка с кадастровым номером 49:10:010108:74

Зона № 2

Обозначение характерных точек границ	Существующие координаты, м		Уточненные координаты, м		Метод определения координат	Средняя квадратическая погрешность определения координат характерной точки (Mt), м	Формулы, примененные для расчета средней квадратической погрешности определения координат характерной точки (Mt), м
	X	Y	X	Y			

1	2	3	4	5	6	7	8
614	404 612,72	2 382 327,23	404 612,72	2 382 327,23	Аналитический метод	0,10	√(0,07^2 + 0,07^2)
н220У	—	—	404 623,87	2 382 324,48			
н221У	—	—	404 649,23	2 382 318,49			
679	404 660,35	2 382 321,22	404 657,82	2 382 318,02			
678	404 671,22	2 382 344,16	404 668,10	2 382 342,74			
533	404 623,01	2 382 367,10	404 629,00	2 382 361,77			
439	404 616,66	2 382 340,44	404 619,56	2 382 341,50			
614	404 612,72	2 382 327,23	404 612,72	2 382 327,23			

2. Сведения о частях границ уточняемого земельного участка с кадастровым номером 49:10:010108:74

Обозначение части границ		Горизонтальное проложение (S), м	Описание прохождения части границ	Отметка о наличии земельного спора о местоположении границ земельного участка
от т.	до т.			
1	2	3	4	5
614	н220У	11,48	—	—
н220У	н221У	26,06		
н221У	679	8,60		
679	678	26,77		
678	533	43,49		
533	439	22,36		
439	614	15,82		

3. Общие сведения об уточняемом земельном участке с кадастровым номером 49:10:010108:74

№ п/п	Наименование характеристики земельного участка	Значение характеристики
1	2	3
1	Адрес земельного участка	—
	Местоположение земельного участка (при отсутствии присвоенного адреса)	685930, Российская Федерация, Магаданская область, Ольский р-н, Армань п, Чкалова ул, д 8
	Дополнительные сведения о местоположении земельного участка	установлено относительно ориентира, расположенного в границах участка. Почтовый адрес ориентира: Российская Федерация, Магаданская область, Городской округ Ольский, Армань поселок, Чкалова ул, Домовладение 8
2	Площадь земельного участка ± величина погрешности определения площади (Р ± ΔР), м²	1463 ± 13
3	Формула, примененная для расчета предельной допустимой погрешности определения площади земельного участка (ΔР), м²	3,5*0,1*√(1463) = 13

1	2	3
4	Площадь земельного участка согласно сведениям государственного кадастра недвижимости (Ркад), м²	1 463
5	Оценка расхождения Р и Ркад (Р - Ркад), м²	0
6	Предельный минимальный и максимальный размеры земельного участка (Рмин и Рмакс), м²	Рмин = — Рмакс = —
7	Кадастровый или иной номер (обозначение) здания, сооружения, объекта незавершенного строительства, расположенного на земельном участке	49:10:010108:272
8	Иные сведения	—

1. Сведения о характерных точках границы уточняемого земельного участка с кадастровым номером 49:10:010108:75

Зона № 2

Обозначение характерных точек границ	Существующие координаты, м		Уточненные координаты, м		Метод определения координат	Средняя квадратическая погрешность определения координат характерной точки (Mt), м	Формулы, примененные для расчета средней квадратической погрешности определения координат характерной точки (Mt), м
	X	Y	X	Y			
1	2	3	4	5	6	7	8
501	404 618,20	2 382 288,82	404 613,82	2 382 291,50	Аналитический метод	0,10	√(0,07^2 + 0,07^2)
502	404 640,25	2 382 276,41	404 636,82	2 382 277,00			
683	404 651,34	2 382 309,49	404 651,34	2 382 309,49			
684	404 640,92	2 382 314,70	404 640,92	2 382 314,70			
685	404 625,54	2 382 317,75	404 625,54	2 382 317,75			
686	404 623,48	2 382 315,08	404 623,48	2 382 315,08			
501	404 618,20	2 382 288,82	404 613,82	2 382 291,50			

2. Сведения о частях границ уточняемого земельного участка с кадастровым номером 49:10:010108:75

Обозначение части границ		Горизонтальное проложение (S), м	Описание прохождения части границ	Отметка о наличии земельного спора о местоположении границ земельного участка
от т.	до т.			
1	2	3	4	5
501	502	27,19	—	—
502	683	35,59		
683	684	11,65		
684	685	15,68		

1	2	3	4	5
685	686	3,37	—	—
686	501	25,48		

3. Общие сведения об уточняемом земельном участке с кадастровым номером 49:10:010108:75

№ п/п	Наименование характеристики земельного участка	Значение характеристики
1	2	3
1	Адрес земельного участка	—
	Местоположение земельного участка (при отсутствии присвоенного адреса)	685930, Российская Федерация, Магаданская область, Ольский р-н, Армань п, Чкалова ул, д 6
	Дополнительные сведения о местоположении земельного участка	установлено относительно ориентира, расположенного в границах участка. Почтовый адрес ориентира: Российская Федерация, Магаданская область, Городской округ Ольский, Армань поселок, улица Чкалова, Домовладение 6
2	Площадь земельного участка ± величина погрешности определения площади (Р ± ΔР), м²	902 ± 11
3	Формула, примененная для расчета предельной допустимой погрешности определения площади земельного участка (ΔР), м²	3,5*0,1*√(902) = 11
4	Площадь земельного участка согласно сведениям государственного кадастра недвижимости (Ркад), м²	1 011
5	Оценка расхождения Р и Ркад (Р - Ркад), м²	109
6	Предельный минимальный и максимальный размеры земельного участка (Рмин и Рмакс), м²	Рмин = — Рмакс = —
7	Кадастровый или иной номер (обозначение) здания, сооружения, объекта незавершенного строительства, расположенного на земельном участке	—
8	Иные сведения	—

1. Сведения о характерных точках границы уточняемого земельного участка с кадастровым номером 49:10:010108:76

Зона № 2

Обозначение характерных точек границ	Существующие координаты, м		Уточненные координаты, м		Метод определения координат	Средняя квадратическая погрешность определения координат характерной точки (Mt), м	Формулы, примененные для расчета средней квадратической погрешности определения координат характерной точки (Mt), м
	X	Y	X	Y			

1	2	3	4	5	6	7	8
н222У	—	—	404 807,76	2 382 397,42	Аналитический метод	0,10	√(0,07^2 + 0,07^2)
689	404 808,91	2 382 398,61	404 806,74	2 382 394,77			
690	404 812,06	2 382 395,15	404 810,64	2 382 393,20			
н223У	—	—	404 819,66	2 382 389,81			
н224У	—	—	404 824,63	2 382 395,85			
692	404 838,01	2 382 406,35	404 832,78	2 382 410,19			
693	404 823,32	2 382 421,49	404 818,45	2 382 423,64			
694	404 816,68	2 382 420,68	404 812,66	2 382 425,77			
697	404 800,17	2 382 407,66	404 799,57	2 382 406,92			
н222У	—	—	404 807,76	2 382 397,42			

2. Сведения о частях границ уточняемого земельного участка с кадастровым номером 49:10:010108:76

Обозначение части границ		Горизонтальное проложение (S), м	Описание прохождения части границ	Отметка о наличии земельного спора о местоположении границ земельного участка
от т.	до т.			
1	2	3	4	5
н222У	689	2,84	—	—
689	690	4,20		
690	н223У	9,64		
н223У	н224У	7,82		
н224У	692	16,49		
692	693	19,65		
693	694	6,17		
694	697	22,95		
697	н222У	12,54		

3. Общие сведения об уточняемом земельном участке с кадастровым номером 49:10:010108:76

№ п/п	Наименование характеристики земельного участка	Значение характеристики
1	2	3
1	Адрес земельного участка	—
	Местоположение земельного участка (при отсутствии присвоенного адреса)	685930, Российская Федерация, Магаданская область, Ольский р-н, Армань п, Совхозный пер, д 4
	Дополнительные сведения о местоположении земельного участка	установлено относительно ориентира, расположенного в границах участка. Почтовый адрес ориентира: Российская Федерация, Магаданская область,Городской округ Ольский, Армань поселок, переулок Совхозный, Дом 4

1	2	3
2	Площадь земельного участка ± величина погрешности определения площади (Р ± ΔР), м²	689 ± 9
3	Формула, примененная для расчета предельной допустимой погрешности определения площади земельного участка (ΔР), м²	3,5*0,1*√(689) = 9
4	Площадь земельного участка согласно сведениям государственного кадастра недвижимости (Ркад), м²	601
5	Оценка расхождения Р и Ркад (Р - Ркад), м²	88
6	Предельный минимальный и максимальный размеры земельного участка (Рмин и Рмакс), м²	Рмин = — Рмакс = —
7	Кадастровый или иной номер (обозначение) здания, сооружения, объекта незавершенного строительства, расположенного на земельном участке	49:10:010108:222; 49:10:010108:223
8	Иные сведения	—

1. Сведения о характерных точках границы уточняемого земельного участка с кадастровым номером 49:10:010108:77

Зона № 2

Обозначение характерных точек границ	Существующие координаты, м		Уточненные координаты, м		Метод определения координат	Средняя квадратическая погрешность определения координат характерной точки (Mt), м	Формулы, примененные для расчета средней квадратической погрешности определения координат характерной точки (Mt), м
	X	Y	X	Y			
1	2	3	4	5	6	7	8
641	404 779,66	2 382 406,40	404 780,96	2 382 405,78	Аналитический метод	0,10	√(0,07^2 + 0,07^2)
695	404 783,71	2 382 404,48	—	—	—	—	—
696	404 793,37	2 382 398,46	404 792,43	2 382 397,19	Аналитический метод	0,10	√(0,07^2 + 0,07^2)
697	404 800,17	2 382 407,66	404 799,57	2 382 406,92			
694	404 816,68	2 382 420,68	404 812,66	2 382 425,77			
699	404 813,71	2 382 431,21	404 811,09	2 382 430,90			
644	404 800,28	2 382 445,27	404 795,95	2 382 446,14			
643	404 774,92	2 382 414,49	404 771,23	2 382 414,98			
н202У	—	—	404 778,28	2 382 409,16			
н201У	—	—	404 780,90	2 382 411,00			

1	2	3	4	5	6	7	8
642	404 780,91	2 382 410,22	404 782,86	2 382 408,76	Аналитический метод	0,10	√(0,07^2 + 0,07^2)
641	404 779,66	2 382 406,40	404 780,96	2 382 405,78			

2. Сведения о частях границ уточняемого земельного участка с кадастровым номером 49:10:010108:77

Обозначение части границ		Горизонтальное проложение (S), м	Описание прохождения части границ	Отметка о наличии земельного спора о местоположении границ земельного участка
от т.	до т.			
1	2	3	4	5
641	696	14,33	—	—
696	697	12,07		
697	694	22,95		
694	699	5,36		
699	644	21,48		
644	643	39,77		
643	н202У	9,14		
н202У	н201У	3,20		
н201У	642	2,98		
642	641	3,53		

3. Общие сведения об уточняемом земельном участке с кадастровым номером 49:10:010108:77

№ п/п	Наименование характеристики земельного участка	Значение характеристики
1	2	3
1	Адрес земельного участка	—
	Местоположение земельного участка (при отсутствии присвоенного адреса)	685930, Российская Федерация, Магаданская область, Ольский р-н, Армань п, Совхозный пер, д 5
	Дополнительные сведения о местоположении земельного участка	установлено относительно ориентира, расположенного в границах участка. Почтовый адрес ориентира: Российская Федерация, Магаданская область,Городской округ Ольский, Армань поселок, переулок Совхозный, Дом 5
2	Площадь земельного участка ± величина погрешности определения площади (Р ± ΔР), м²	1020 ± 11
3	Формула, примененная для расчета предельной допустимой погрешности определения площади земельного участка (ΔР), м²	3,5*0,1*√(1020) = 11
4	Площадь земельного участка согласно сведениям государственного кадастра недвижимости (Ркад), м²	912
5	Оценка расхождения Р и Ркад (Р - Ркад), м²	108

1	2	3
6	Предельный минимальный и максимальный размеры земельного участка (Рмин и Рмакс), м²	Рмин = — Рмакс = —
7	Кадастровый или иной номер (обозначение) здания, сооружения, объекта незавершенного строительства, расположенного на земельном участке	49:10:010108:224
8	Иные сведения	—

1. Сведения о характерных точках границы уточняемого земельного участка с кадастровым номером 49:10:010108:78

Зона № 2

Обозначение характерных точек границ	Существующие координаты, м		Уточненные координаты, м		Метод определения координат	Средняя квадратическая погрешность определения координат характерной точки (Mt), м	Формулы, примененные для расчета средней квадратической погрешности определения координат характерной точки (Mt), м
	X	Y	X	Y			
1	2	3	4	5	6	7	8
271	404 787,92	2 382 363,49	404 789,28	2 382 363,81	Аналитический метод	0,10	√(0,07^2 + 0,07^2)
н225У	—	—	404 804,23	2 382 387,95			
н226У	—	—	404 805,51	2 382 390,87			
689	404 808,91	2 382 398,61	404 806,74	2 382 394,77			
н222У	—	—	404 807,76	2 382 397,42			
697	404 800,17	2 382 407,66	404 799,57	2 382 406,92			
696	404 793,37	2 382 398,46	404 792,43	2 382 397,19			
641	404 779,66	2 382 406,40	404 780,96	2 382 405,78			
408	404 757,59	2 382 376,38	404 761,42	2 382 378,48			
271	404 787,92	2 382 363,49	404 789,28	2 382 363,81			

2. Сведения о частях границ уточняемого земельного участка с кадастровым номером 49:10:010108:78

Обозначение части границ		Горизонтальное проложение (S), м	Описание прохождения части границ	Отметка о наличии земельного спора о местоположении границ земельного участка
от т.	до т.			
1	2	3	4	5
271	н225У	28,39	—	—
н225У	н226У	3,19		
н226У	689	4,09		
689	н222У	2,84		

1	2	3	4	5
н222У	697	12,54	—	—
697	696	12,07		
696	641	14,33		
641	408	33,57		
408	271	31,49		

3. Общие сведения об уточняемом земельном участке с кадастровым номером 49:10:010108:78

№ п/п	Наименование характеристики земельного участка	Значение характеристики
1	2	3
1	Адрес земельного участка	—
	Местоположение земельного участка (при отсутствии присвоенного адреса)	685930, Российская Федерация, Магаданская область, Ольский р-н, Армань п, Совхозный пер, д 4-а
	Дополнительные сведения о местоположении земельного участка	установлено относительно ориентира, расположенного в границах участка. Почтовый адрес ориентира: Российская Федерация, Магаданская область, Городской округ Ольский, Армань поселок, переулок Совхозный, Дом 4-а
2	Площадь земельного участка ± величина погрешности определения площади (Р ± ΔР), м²	1087 ± 12
3	Формула, примененная для расчета предельной допустимой погрешности определения площади земельного участка (ΔР), м²	3,5*0,1*√(1087) = 12
4	Площадь земельного участка согласно сведениям государственного кадастра недвижимости (Ркад), м²	1 009
5	Оценка расхождения Р и Ркад (Р - Ркад), м²	78
6	Предельный минимальный и максимальный размеры земельного участка (Рмин и Рмакс), м²	Рмин = — Рмакс = —
7	Кадастровый или иной номер (обозначение) здания, сооружения, объекта незавершенного строительства, расположенного на земельном участке	—
8	Иные сведения	—

1. Сведения о характерных точках границы уточняемого земельного участка с кадастровым номером 49:10:010108:79

Зона № 2

Обозначение характерных точек границ	Существующие координаты, м		Уточненные координаты, м		Метод определения координат	Средняя квадратическая погрешность определения координат характерной точки (Mt), м	Формулы, примененные для расчета средней квадратической погрешности определения координат характерной точки (Mt), м
	X	Y	X	Y			
1	2	3	4	5	6	7	8
270	404 820,04	2 382 349,92	404 814,53	2 382 351,34	Аналитический метод	0,10	√(0,07^2 + 0,07^2)
700	404 853,30	2 382 377,92	404 855,66	2 382 383,04			
н227У	—	—	404 857,41	2 382 384,74			
701	404 852,58	2 382 392,06	404 851,12	2 382 390,48			
692	404 838,01	2 382 406,35	404 832,78	2 382 410,19			
н224У	—	—	404 824,63	2 382 395,85			
н223У	—	—	404 819,66	2 382 389,81			
690	404 812,06	2 382 395,15	404 810,64	2 382 393,20			
689	404 808,91	2 382 398,61	404 806,74	2 382 394,77			
н226У	—	—	404 805,51	2 382 390,87			
н225У	—	—	404 804,23	2 382 387,95			
271	404 787,92	2 382 363,49	404 789,28	2 382 363,81			
270	404 820,04	2 382 349,92	404 814,53	2 382 351,34			

2. Сведения о частях границ уточняемого земельного участка с кадастровым номером 49:10:010108:79

Обозначение части границ		Горизонтальное проложение (S), м	Описание прохождения части границ	Отметка о наличии земельного спора о местоположении границ земельного участка
от т.	до т.			
1	2	3	4	5
270	700	51,93	—	—
700	н227У	2,44		
н227У	701	8,52		
701	692	26,92		
692	н224У	16,49		
н224У	н223У	7,82		
н223У	690	9,64		

1	2	3	4	5
690	689	4,20	—	—
689	н226У	4,09		
н226У	н225У	3,19		
н225У	271	28,39		
271	270	28,16		

3. Общие сведения об уточняемом земельном участке с кадастровым номером 49:10:010108:79

№ п/п	Наименование характеристики земельного участка	Значение характеристики
1	2	3
1	Адрес земельного участка	—
	Местоположение земельного участка (при отсутствии присвоенного адреса)	685930, Российская Федерация, Магаданская область, Ольский р-н, Армань п, Совхозный пер, д 3
	Дополнительные сведения о местоположении земельного участка	установлено относительно ориентира, расположенного в границах участка. Почтовый адрес ориентира: Российская Федерация, Магаданская область, Городской округ Ольский, Армань поселок, Совхозный пер, Дом 3
2	Площадь земельного участка ± величина погрешности определения площади (Р ± ΔР), м²	1883 ± 15
3	Формула, примененная для расчета предельной допустимой погрешности определения площади земельного участка (ΔР), м²	3,5*0,1*√(1883) = 15
4	Площадь земельного участка согласно сведениям государственного кадастра недвижимости (Ркад), м²	2 069
5	Оценка расхождения Р и Ркад (Р - Ркад), м²	186
6	Предельный минимальный и максимальный размеры земельного участка (Рмин и Рмакс), м²	Рмин = — Рмакс = —
7	Кадастровый или иной номер (обозначение) здания, сооружения, объекта незавершенного строительства, расположенного на земельном участке	49:10:010108:220
8	Иные сведения	—

1. Сведения о характерных точках границы уточняемого земельного участка с кадастровым номером 49:10:010108:8

Зона № 2

Обозначение характерных точек границ	Существующие координаты, м		Уточненные координаты, м		Метод определения координат	Средняя квадратическая погрешность определения координат характерной точки (Mt), м	Формулы, примененные для расчета средней квадратической погрешности определения координат характерной точки (Mt), м
	X	Y	X	Y			
1	2	3	4	5	6	7	8
702	404 746,13	2 382 271,94	404 749,52	2 382 271,99	Аналитический метод	0,10	√(0,07^2 + 0,07^2)
703	404 740,59	2 382 277,74	404 743,98	2 382 277,79			
704	404 736,12	2 382 273,16	404 739,51	2 382 273,21			
705	404 741,45	2 382 267,75	404 744,84	2 382 267,80			
702	404 746,13	2 382 271,94	404 749,52	2 382 271,99			

2. Сведения о частях границ уточняемого земельного участка с кадастровым номером 49:10:010108:8

Обозначение части границ		Горизонтальное проложение (S), м	Описание прохождения части границ	Отметка о наличии земельного спора о местоположении границ земельного участка
от т.	до т.			
1	2	3	4	5
702	703	8,02	—	—
703	704	6,40		
704	705	7,59		
705	702	6,28		

3. Общие сведения об уточняемом земельном участке с кадастровым номером 49:10:010108:8

№ п/п	Наименование характеристики земельного участка	Значение характеристики
1	2	3
1	Адрес земельного участка	—
	Местоположение земельного участка (при отсутствии присвоенного адреса)	685930, Российская Федерация, Магаданская область, Ольский р-н, Армань п, Совхозный пер, д 1
	Дополнительные сведения о местоположении земельного участка	установлено относительно ориентира, расположенного в границах участка. Почтовый адрес ориентира: Российская Федерация, Магаданская область, Городской округ Ольский, Армань поселок, переулок Совхозный, Дом 1
2	Площадь земельного участка ± величина погрешности определения площади (P ± ΔP), м²	49 ± 2

1	2	3
3	Формула, примененная для расчета предельной допустимой погрешности определения площади земельного участка (ΔР), м²	3,5*0,1*√(49) = 2
4	Площадь земельного участка согласно сведениям государственного кадастра недвижимости (Ркад), м²	50
5	Оценка расхождения Р и Ркад (Р - Ркад), м²	1
6	Предельный минимальный и максимальный размеры земельного участка (Рмин и Рмакс), м²	Рмин = — Рмакс = —
7	Кадастровый или иной номер (обозначение) здания, сооружения, объекта незавершенного строительства, расположенного на земельном участке	—
8	Иные сведения	—

1. Сведения о характерных точках границы уточняемого земельного участка с кадастровым номером 49:10:010108:80

Зона № 2

Обозначение характерных точек границ	Существующие координаты, м		Уточненные координаты, м		Метод определения координат	Средняя квадратическая погрешность определения координат характерной точки (Mt), м	Формулы, примененные для расчета средней квадратической погрешности определения координат характерной точки (Mt), м
	X	Y	X	Y			
1	2	3	4	5	6	7	8
275	404 793,28	2 382 329,65	404 790,55	2 382 330,60	Аналитический метод	0,10	√(0,07^2 + 0,07^2)
н228У	—	—	404 804,26	2 382 305,66			
706	404 808,53	2 382 304,32	404 808,13	2 382 303,16			
707	404 821,44	2 382 307,44	404 819,66	2 382 308,98			
708	404 837,26	2 382 317,75	404 835,87	2 382 320,11			
709	404 839,22	2 382 322,72	404 837,27	2 382 323,55			
н229У	—	—	404 820,06	2 382 345,60			
270	404 820,04	2 382 349,92	404 814,53	2 382 351,34			
н84У	—	—	404 810,37	2 382 344,64			
276	404 810,15	2 382 338,30	404 807,12	2 382 340,70			
н83У	—	—	404 801,84	2 382 335,79			
275	404 793,28	2 382 329,65	404 790,55	2 382 330,60			

2. Сведения о частях границ уточняемого земельного участка с кадастровым номером 49:10:010108:80

Обозначение части границ		Горизонтальное проложение (S), м	Описание прохождения части границ	Отметка о наличии земельного спора о местоположении границ земельного участка
от т.	до т.			
1	2	3	4	5
275	н228У	28,46	—	—
н228У	706	4,61		
706	707	12,92		
707	708	19,66		
708	709	3,71		
709	н229У	27,97		
н229У	270	7,97		
270	н84У	7,89		
н84У	276	5,11		
276	н83У	7,21		
н83У	275	12,43		

3. Общие сведения об уточняемом земельном участке с кадастровым номером 49:10:010108:80

№ п/п	Наименование характеристики земельного участка	Значение характеристики
1	2	3
1	Адрес земельного участка	—
	Местоположение земельного участка (при отсутствии присвоенного адреса)	685930, Российская Федерация, Магаданская область, Ольский р-н, Армань п, Совхозный пер, д 3-а
	Дополнительные сведения о местоположении земельного участка	установлено относительно ориентира, расположенного в границах участка. Почтовый адрес ориентира: Российская Федерация, Магаданская область, Городской округ Ольский, Армань поселок, Совхозный пер, Дом 3-а
2	Площадь земельного участка ± величина погрешности определения площади (Р ± ΔР), м²	1176 ± 12
3	Формула, примененная для расчета предельной допустимой погрешности определения площади земельного участка (ΔР), м²	3,5*0,1*√(1176) = 12
4	Площадь земельного участка согласно сведениям государственного кадастра недвижимости (Ркад), м²	1 132
5	Оценка расхождения Р и Ркад (Р - Ркад), м²	44
6	Предельный минимальный и максимальный размеры земельного участка (Рмин и Рмакс), м²	Рмин = — Рмакс = —

1	2	3
7	Кадастровый или иной номер (обозначение) здания, сооружения, объекта незавершенного строительства, расположенного на земельном участке	—
8	Иные сведения	—

1. Сведения о характерных точках границы уточняемого земельного участка с кадастровым номером 49:10:010108:81

Зона № 2

Обозначение характерных точек границ	Существующие координаты, м		Уточненные координаты, м		Метод определения координат	Средняя квадратическая погрешность определения координат характерной точки (Mt), м	Формулы, примененные для расчета средней квадратической погрешности определения координат характерной точки (Mt), м
	X	Y	X	Y			
1	2	3	4	5	6	7	8
499	404 596,58	2 382 269,54	404 594,49	2 382 277,66	Аналитический метод	0,10	√(0,07^2 + 0,07^2)
500	404 600,83	2 382 268,00	404 600,61	2 382 274,52			
501	404 618,20	2 382 288,82	404 613,82	2 382 291,50			
686	404 623,48	2 382 315,08	404 623,48	2 382 315,08			
710	404 577,96	2 382 319,02	404 577,96	2 382 319,02			
711	404 578,26	2 382 298,99	404 578,26	2 382 298,99			
712	404 604,12	2 382 289,07	404 601,96	2 382 289,91			
499	404 596,58	2 382 269,54	404 594,49	2 382 277,66			

2. Сведения о частях границ уточняемого земельного участка с кадастровым номером 49:10:010108:81

Обозначение части границ		Горизонтальное проложение (S), м	Описание прохождения части границ	Отметка о наличии земельного спора о местоположении границ земельного участка
от т.	до т.			
1	2	3	4	5
499	500	6,88	—	—
500	501	21,51		
501	686	25,48		
686	710	45,69		
710	711	20,03		
711	712	25,38		
712	499	14,35		

3. Общие сведения об уточняемом земельном участке с кадастровым номером 49:10:010108:81

№ п/п	Наименование характеристики земельного участка	Значение характеристики
1	2	3
1	Адрес земельного участка	—
	Местоположение земельного участка (при отсутствии присвоенного адреса)	685930, Российская Федерация, Магаданская область, Ольский р-н, Армань п, Чкалова ул, д 4-а
	Дополнительные сведения о местоположении земельного участка	установлено относительно ориентира, расположенного за пределами участка. Почтовый адрес ориентира: Российская Федерация, Магаданская область, Городской округ Ольский, Армань поселок, улица Чкалова, Домовладение 4-а
2	Площадь земельного участка ± величина погрешности определения площади (Р ± ΔР), м²	1123 ± 12
3	Формула, примененная для расчета предельной допустимой погрешности определения площади земельного участка (ΔР), м²	3,5*0,1*√(1123) = 12
4	Площадь земельного участка согласно сведениям государственного кадастра недвижимости (Ркад), м²	1 199
5	Оценка расхождения Р и Ркад (Р - Ркад), м²	76
6	Предельный минимальный и максимальный размеры земельного участка (Рмин и Рмакс), м²	Рмин = — Рмакс = —
7	Кадастровый или иной номер (обозначение) здания, сооружения, объекта незавершенного строительства, расположенного на земельном участке	—
8	Иные сведения	—

1. Сведения о характерных точках границы уточняемого земельного участка с кадастровым номером 49:10:010108:82

Зона № 2

Обозначение характерных точек границ	Существующие координаты, м		Уточненные координаты, м		Метод определения координат	Средняя квадратическая погрешность определения координат характерной точки (Mt), м	Формулы, примененные для расчета средней квадратической погрешности определения координат характерной точки (Mt), м
	X	Y	X	Y			
1	2	3	4	5	6	7	8
498	404 589,66	2 382 253,61	404 584,92	2 382 253,78	Аналитический метод	0,10	√(0,07^2 + 0,07^2)
499	404 596,58	2 382 269,54	404 594,49	2 382 277,66			

1	2	3	4	5	6	7	8
712	404 604,12	2 382 289,07	404 601,96	2 382 289,91	Аналитический метод	0,10	√(0,07^2 + 0,07^2)
711	404 578,26	2 382 298,99	404 578,26	2 382 298,99			
710	404 577,96	2 382 319,02	404 577,96	2 382 319,02			
582	404 574,46	2 382 320,05	404 574,46	2 382 320,05			
553	404 563,01	2 382 296,35	404 557,02	2 382 299,04			
551	404 554,83	2 382 279,76	404 550,09	2 382 281,71			
н175У	—	—	404 548,24	2 382 274,94			
550	404 546,72	2 382 263,03	404 543,84	2 382 264,44			
557	404 559,56	2 382 254,91	404 555,11	2 382 257,54			
556	404 563,78	2 382 262,30	404 563,78	2 382 262,30			
555	404 576,42	2 382 257,86	404 576,42	2 382 257,86			
498	404 589,66	2 382 253,61	404 584,92	2 382 253,78			

2. Сведения о частях границ уточняемого земельного участка с кадастровым номером 49:10:010108:82

Обозначение части границ		Горизонтальное проложение (S), м	Описание прохождения части границ	Отметка о наличии земельного спора о местоположении границ земельного участка
от т.	до т.			
1	2	3	4	5
498	499	25,73	—	—
499	712	14,35		
712	711	25,38		
711	710	20,03		
710	582	3,65		
582	553	27,31		
553	551	18,66		
551	н175У	7,02		
н175У	550	11,38		
550	557	13,21		
557	556	9,89		
556	555	13,40		
555	498	9,43		

3. Общие сведения об уточняемом земельном участке с кадастровым номером 49:10:010108:82

№ п/п	Наименование характеристики земельного участка	Значение характеристики
1	2	3

1	2	3
1	Адрес земельного участка	—
	Местоположение земельного участка (при отсутствии присвоенного адреса)	685930, Российская Федерация, Магаданская область, Ольский р-н, Армань п, Чкалова ул, д 4 Б
	Дополнительные сведения о местоположении земельного участка	установлено относительно ориентира, расположенного за пределами участка. Почтовый адрес ориентира: Российская Федерация, Магаданская область,Городской округ Ольский, Армань поселок, улица Чкалова, д 19
2	Площадь земельного участка ± величина погрешности определения площади (Р ± ΔР), м²	1982 ± 16
3	Формула, примененная для расчета предельной допустимой погрешности определения площади земельного участка (ΔР), м²	3,5*0,1*√(1982) = 16
4	Площадь земельного участка согласно сведениям государственного кадастра недвижимости (Ркад), м²	1 895
5	Оценка расхождения Р и Ркад (Р - Ркад), м²	87
6	Предельный минимальный и максимальный размеры земельного участка (Рмин и Рмакс), м²	Рмин = — Рмакс = —
7	Кадастровый или иной номер (обозначение) здания, сооружения, объекта незавершенного строительства, расположенного на земельном участке	—
8	Иные сведения	—

1. Сведения о характерных точках границы уточняемого земельного участка с кадастровым номером 49:10:010108:83

Зона № 2

Обозначение характерных точек границ	Существующие координаты, м		Уточненные координаты, м		Метод определения координат	Средняя квадратическая погрешность определения координат характерной точки (Mt), м	Формулы, примененные для расчета средней квадратической погрешности определения координат характерной точки (Mt), м
	X	Y	X	Y			
1	2	3	4	5	6	7	8
607	404 643,33	2 382 404,53	404 644,93	2 382 399,66	Аналитический метод	0,10	√(0,07^2 + 0,07^2)
675	404 653,36	2 382 428,79	404 653,36	2 382 428,79			
714	404 649,67	2 382 448,08	404 656,67	2 382 445,12			
674	404 639,51	2 382 454,28	404 639,51	2 382 454,28			
673	404 619,46	2 382 465,27	404 619,46	2 382 465,27			

1	2	3	4	5	6	7	8
672	404 605,49	2 382 466,26	404 605,49	2 382 466,26	Аналитический метод	0,10	√(0,07^2 + 0,07^2)
671	404 594,38	2 382 472,07	404 594,38	2 382 472,07			
670	404 594,81	2 382 475,31	404 594,81	2 382 475,31			
669	404 569,27	2 382 490,89	404 569,27	2 382 490,89			
н219У	—	—	404 565,89	2 382 485,34			
н230У	—	—	404 580,32	2 382 473,94			
н231У	—	—	404 586,48	2 382 461,65			
н232У	—	—	404 587,19	2 382 452,39			
604	404 586,39	2 382 431,91	404 580,52	2 382 434,12			
607	404 643,33	2 382 404,53	404 644,93	2 382 399,66			

2. Сведения о частях границ уточняемого земельного участка с кадастровым номером 49:10:010108:83

Обозначение части границ		Горизонтальное проложение (S), м	Описание прохождения части границ	Отметка о наличии земельного спора о местоположении границ земельного участка
от т.	до т.			
1	2	3	4	5
607	675	30,33	—	—
675	714	16,66		
714	674	19,45		
674	673	22,86		
673	672	14,01		
672	671	12,54		
671	670	3,27		
670	669	29,92		
669	н219У	6,50		
н219У	н230У	18,39		
н230У	н231У	13,75		
н231У	н232У	9,29		
н232У	604	19,45		
604	607	73,05		

3. Общие сведения об уточняемом земельном участке с кадастровым номером 49:10:010108:83

№ п/п	Наименование характеристики земельного участка	Значение характеристики
1	2	3

1	2	3
1	Адрес земельного участка	—
	Местоположение земельного участка (при отсутствии присвоенного адреса)	685930, Российская Федерация, Магаданская область, Ольский р-н, Армань п, Колхозная ул, д 18
	Дополнительные сведения о местоположении земельного участка	установлено относительно ориентира, расположенного в границах участка. Почтовый адрес ориентира: Российская Федерация, Магаданская область, Городской округ Ольский, Армань поселок, улица Колхозная, Дом 18
2	Площадь земельного участка ± величина погрешности определения площади (Р ± ΔР), м²	3478 ± 21
3	Формула, примененная для расчета предельной допустимой погрешности определения площади земельного участка (ΔР), м²	3,5*0,1*√(3478) = 21
4	Площадь земельного участка согласно сведениям государственного кадастра недвижимости (Ркад), м²	2 430
5	Оценка расхождения Р и Ркад (Р - Ркад), м²	1 048
6	Предельный минимальный и максимальный размеры земельного участка (Рмин и Рмакс), м²	Рмин = — Рмакс = —
7	Кадастровый или иной номер (обозначение) здания, сооружения, объекта незавершенного строительства, расположенного на земельном участке	—
8	Иные сведения	—

1. Сведения о характерных точках границы уточняемого земельного участка с кадастровым номером 49:10:010108:84

Зона № 2

Обозначение характерных точек границ	Существующие координаты, м		Уточненные координаты, м		Метод определения координат	Средняя квадратическая погрешность определения координат характерной точки (Mt), м	Формулы, примененные для расчета средней квадратической погрешности определения координат характерной точки (Mt), м
	X	Y	X	Y			
1	2	3	4	5	6	7	8
270	404 820,04	2 382 349,92	404 814,53	2 382 351,34	Аналитический метод	0,10	√(0,07^2 + 0,07^2)
н229У	—	—	404 820,06	2 382 345,60			
709	404 839,22	2 382 322,72	404 837,27	2 382 323,55			
708	404 837,26	2 382 317,75	404 835,87	2 382 320,11			
715	404 890,82	2 382 354,26	404 879,27	2 382 351,75			

1	2	3	4	5	6	7	8
н233У	—	—	404 878,40	2 382 359,81	Аналитический метод	0,10	√(0,07^2 + 0,07^2)
н227У	—	—	404 857,41	2 382 384,74			
700	404 853,30	2 382 377,92	404 855,66	2 382 383,04			
270	404 820,04	2 382 349,92	404 814,53	2 382 351,34			

2. Сведения о частях границ уточняемого земельного участка с кадастровым номером 49:10:010108:84

Обозначение части границ		Горизонтальное проложение (S), м	Описание прохождения части границ	Отметка о наличии земельного спора о местоположении границ земельного участка
от т.	до т.			
1	2	3	4	5
270	н229У	7,97	—	—
н229У	709	27,97		
709	708	3,71		
708	715	53,71		
715	н233У	8,11		
н233У	н227У	32,59		
н227У	700	2,44		
700	270	51,93		

3. Общие сведения об уточняемом земельном участке с кадастровым номером 49:10:010108:84

№ п/п	Наименование характеристики земельного участка	Значение характеристики
1	2	3
1	Адрес земельного участка	—
	Местоположение земельного участка (при отсутствии присвоенного адреса)	685930, Российская Федерация, Магаданская область, Ольский р-н, Армань п, Совхозный пер
	Дополнительные сведения о местоположении земельного участка	установлено относительно ориентира, расположенного в границах участка. Почтовый адрес ориентира: Российская Федерация, Магаданская область, Городской округ Ольский, Армань поселок, Совхозный пер
2	Площадь земельного участка ± величина погрешности определения площади (Р ± ΔР), м²	2084 ± 16
3	Формула, примененная для расчета предельной допустимой погрешности определения площади земельного участка (ΔР), м²	3,5*0,1*√(2084) = 16
4	Площадь земельного участка согласно сведениям государственного кадастра недвижимости (Ркад), м²	2 277
5	Оценка расхождения Р и Ркад (Р - Ркад), м²	193

1	2	3
6	Предельный минимальный и максимальный размеры земельного участка (Рмин и Рмакс), м²	Рмин = — Рмакс = —
7	Кадастровый или иной номер (обозначение) здания, сооружения, объекта незавершенного строительства, расположенного на земельном участке	—
8	Иные сведения	—

1. Сведения о характерных точках границы уточняемого земельного участка с кадастровым номером 49:10:010108:85

Зона № 2

Обозначение характерных точек границ	Существующие координаты, м		Уточненные координаты, м		Метод определения координат	Средняя квадратическая погрешность определения координат характерной точки (Mt), м	Формулы, примененные для расчета средней квадратической погрешности определения координат характерной точки (Mt), м
	X	Y	X	Y			
1	2	3	4	5	6	7	8
3032	404 413,37	2 382 300,30	404 409,43	2 382 294,54	Аналитический метод	0,10	√(0,07^2 + 0,07^2)
3028	404 385,02	2 382 316,60	404 379,77	2 382 309,78			
716	404 367,57	2 382 293,63	404 367,57	2 382 293,63			
489	404 349,39	2 382 308,25	404 346,80	2 382 301,05			
488	404 334,27	2 382 313,00	404 329,68	2 382 307,16			
3036	404 327,04	2 382 311,15	404 326,04	2 382 308,46			
718	404 321,03	2 382 288,32	404 317,83	2 382 285,67			
719	404 309,67	2 382 284,67	404 309,67	2 382 284,67			
3030	404 291,44	2 382 288,40	404 291,44	2 382 288,40			
3029	404 269,47	2 382 233,02	404 267,78	2 382 237,75			
н234У	—	—	404 311,89	2 382 224,27			
н235У	—	—	404 332,59	2 382 209,27			
н236У	—	—	404 395,06	2 382 176,70			
н237У	—	—	404 400,41	2 382 182,64			
724	404 427,50	2 382 240,70	404 418,95	2 382 238,04			
725	404 451,48	2 382 272,20	404 435,57	2 382 274,93			
3032	404 413,37	2 382 300,30	404 409,43	2 382 294,54			

2. Сведения о частях границ уточняемого земельного участка с кадастровым номером 49:10:010108:85

Обозначение части границ		Горизонтальное проложение (S), м	Описание прохождения части границ	Отметка о наличии земельного спора о местоположении границ земельного участка
от т.	до т.			
1	2	3	4	5
3032	3028	33,35	—	—
3028	716	20,24		
716	489	22,06		
489	488	18,18		
488	3036	3,87		
3036	718	24,22		
718	719	8,22		
719	3030	18,61		
3030	3029	55,90		
3029	н234У	46,12		
н234У	н235У	25,56		
н235У	н236У	70,45		
н236У	н237У	7,99		
н237У	724	58,42		
724	725	40,46		
725	3032	32,68		

3. Общие сведения об уточняемом земельном участке с кадастровым номером 49:10:010108:85

№ п/п	Наименование характеристики земельного участка	Значение характеристики
1	2	3
1	Адрес земельного участка	—
	Местоположение земельного участка (при отсутствии присвоенного адреса)	685930, Российская Федерация, Магаданская область, Ольский р-н, Армань п, Революции ул, д 81
	Дополнительные сведения о местоположении земельного участка	установлено относительно ориентира, расположенного за пределами участка. Почтовый адрес ориентира: Российская Федерация, Магаданская область, Городской округ Ольский, Армань поселок,улица Революции, Дом 81
2	Площадь земельного участка ± величина погрешности определения площади (Р ± ΔР), м²	12946 ± 40
3	Формула, примененная для расчета предельной допустимой погрешности определения площади земельного участка (ΔР), м²	$3,5*0,1*\sqrt{(12946)} = 40$

1	2	3
4	Площадь земельного участка согласно сведениям государственного кадастра недвижимости (Ркад), м²	14 299
5	Оценка расхождения Р и Ркад (Р - Ркад), м²	1 353
6	Предельный минимальный и максимальный размеры земельного участка (Рмин и Рмакс), м²	Рмин = — Рмакс = —
7	Кадастровый или иной номер (обозначение) здания, сооружения, объекта незавершенного строительства, расположенного на земельном участке	49:10:000000:319
8	Иные сведения	—

1. Сведения о характерных точках границы уточняемого земельного участка с кадастровым номером 49:10:010108:87

Зона № 2

Обозначение характерных точек границ	Существующие координаты, м		Уточненные координаты, м		Метод определения координат	Средняя квадратическая погрешность определения координат характерной точки (Mt), м	Формулы, примененные для расчета средней квадратической погрешности определения координат характерной точки (Mt), м
	X	Y	X	Y			
1	2	3	4	5	6	7	8
726	404 247,17	2 382 021,41	404 244,80	2 382 022,44	Аналитический метод	0,10	√(0,07^2 + 0,07^2)
н238У	—	—	404 268,28	2 382 008,82			
н239У	—	—	404 277,07	2 382 002,25			
728	404 279,70	2 381 995,57	404 277,82	2 381 994,68			
436	404 297,11	2 381 989,96	404 293,64	2 381 986,26			
н240У	—	—	404 295,62	2 381 988,04			
н241У	—	—	404 298,77	2 382 002,17			
730	404 309,74	2 382 031,28	404 308,23	2 382 032,42			
523	404 303,14	2 382 032,07	404 303,16	2 382 032,03			
732	404 280,76	2 382 032,16	404 277,76	2 382 033,91			
3520	404 255,60	2 382 036,35	404 255,60	2 382 036,35			
733	404 250,00	2 382 036,56	404 248,27	2 382 038,47			
726	404 247,17	2 382 021,41	404 244,80	2 382 022,44			

2. Сведения о частях границ уточняемого земельного участка с кадастровым номером 49:10:010108:87

Обозначение части границ		Горизонтальное проложение (S), м	Описание прохождения части границ	Отметка о наличии земельного спора о местоположении границ земельного участка
от т.	до т.			
1	2	3	4	5
726	н238У	27,14	—	—
н238У	н239У	10,97		
н239У	728	7,61		
728	436	17,92		
436	н240У	2,66		
н240У	н241У	14,48		
н241У	730	31,69		
730	523	5,08		
523	732	25,47		
732	3520	22,29		
3520	733	7,63		
733	726	16,40		

3. Общие сведения об уточняемом земельном участке с кадастровым номером 49:10:010108:87

№ п/п	Наименование характеристики земельного участка	Значение характеристики
1	2	3
1	Адрес земельного участка	—
	Местоположение земельного участка (при отсутствии присвоенного адреса)	685930, Российская Федерация, Магаданская область, Ольский р-н, Армань п, Набережная ул, д 10
	Дополнительные сведения о местоположении земельного участка	Российская Федерация
2	Площадь земельного участка ± величина погрешности определения площади (Р ± ΔР), м²	1773 ± 15
3	Формула, примененная для расчета предельной допустимой погрешности определения площади земельного участка (ΔР), м²	$3,5*0,1*\sqrt{(1773)} = 15$
4	Площадь земельного участка согласно сведениям государственного кадастра недвижимости (Ркад), м²	1 655
5	Оценка расхождения Р и Ркад (Р - Ркад), м²	118
6	Предельный минимальный и максимальный размеры земельного участка (Рмин и Рмакс), м²	Рмин = — Рмакс = —

1	2	3
7	Кадастровый или иной номер (обозначение) здания, сооружения, объекта незавершенного строительства, расположенного на земельном участке	—
8	Иные сведения	—

1. Сведения о характерных точках границы уточняемого земельного участка с кадастровым номером 49:10:010108:88

Зона № 2

Обозначение характерных точек границ	Существующие координаты, м		Уточненные координаты, м		Метод определения координат	Средняя квадратическая погрешность определения координат характерной точки (Mt), м	Формулы, примененные для расчета средней квадратической погрешности определения координат характерной точки (Mt), м
	X	Y	X	Y			
1	2	3	4	5	6	7	8
717	404 329,22	2 382 309,44	404 327,04	2 382 311,15	Аналитический метод	0,10	√(0,07^2 + 0,07^2)
735	404 333,41	2 382 315,03	404 327,49	2 382 317,37			
н242У	—	—	404 325,87	2 382 319,87			
736	404 323,41	2 382 323,08	404 320,41	2 382 323,48			
737	404 308,54	2 382 316,16	404 304,13	2 382 315,57			
н243У	—	—	404 277,61	2 382 334,06			
н244У	—	—	404 274,52	2 382 333,39			
738	404 275,26	2 382 335,74	404 271,37	2 382 335,39			
568	404 254,63	2 382 301,88	404 256,40	2 382 306,46			
567	404 257,83	2 382 297,05	404 261,27	2 382 299,71			
734	404 265,02	2 382 297,30	404 266,58	2 382 296,38			
н180У	—	—	404 289,98	2 382 290,92			
н179У	—	—	404 289,68	2 382 289,43			
720	404 293,89	2 382 290,59	404 291,44	2 382 288,40			
719	404 309,67	2 382 284,67	404 309,67	2 382 284,67			
718	404 321,03	2 382 288,32	404 317,83	2 382 285,67			
3036	404 327,04	2 382 311,15	404 326,04	2 382 308,46			
717	404 329,22	2 382 309,44	404 327,04	2 382 311,15			

2. Сведения о частях границ уточняемого земельного участка с кадастровым номером 49:10:010108:88

Обозначение части границ		Горизонтальное проложение (S), м	Описание прохождения части границ	Отметка о наличии земельного спора о местоположении границ земельного участка
от т.	до т.			
1	2	3	4	5
717	735	6,24	—	—
735	н242У	2,98		
н242У	736	6,55		
736	737	18,10		
737	н243У	32,33		
н243У	н244У	3,16		
н244У	738	3,73		
738	568	32,57		
568	567	8,32		
567	734	6,27		
734	н180У	24,03		
н180У	н179У	1,52		
н179У	720	2,04		
720	719	18,61		
719	718	8,22		
718	3036	24,22		
3036	717	2,87		

3. Общие сведения об уточняемом земельном участке с кадастровым номером 49:10:010108:88

№ п/п	Наименование характеристики земельного участка	Значение характеристики
1	2	3
1	Адрес земельного участка	—
	Местоположение земельного участка (при отсутствии присвоенного адреса)	685930, Российская Федерация, Магаданская область, Ольский р-н, Армань п, Набережная ул, д 25
	Дополнительные сведения о местоположении земельного участка	установлено относительно ориентира, расположенного в границах участка. Почтовый адрес ориентира: Российская Федерация, Магаданская область, Городской округ Ольский, Армань поселок, улица Набережная, Дом 25
2	Площадь земельного участка ± величина погрешности определения площади (P ± ΔP), м²	2185 ± 16

1	2	3
3	Формула, примененная для расчета предельной допустимой погрешности определения площади земельного участка (ΔР), м²	3,5*0,1*√(2185) = 16
4	Площадь земельного участка согласно сведениям государственного кадастра недвижимости (Ркад), м²	2 139
5	Оценка расхождения Р и Ркад (Р - Ркад), м²	46
6	Предельный минимальный и максимальный размеры земельного участка (Рмин и Рмакс), м²	Рмин = — Рмакс = —
7	Кадастровый или иной номер (обозначение) здания, сооружения, объекта незавершенного строительства, расположенного на земельном участке	49:10:010108:187
8	Иные сведения	—

1. Сведения о характерных точках границы уточняемого земельного участка с кадастровым номером 49:10:010108:89

Зона № 2

Обозначение характерных точек границ	Существующие координаты, м		Уточненные координаты, м		Метод определения координат	Средняя квадратическая погрешность определения координат характерной точки (Mt), м	Формулы, примененные для расчета средней квадратической погрешности определения координат характерной точки (Mt), м
	X	Y	X	Y			
1	2	3	4	5	6	7	8
740	404 168,07	2 382 185,88	404 164,82	2 382 189,55	Аналитический метод	0,10	√(0,07^2 + 0,07^2)
741	404 174,33	2 382 179,36	404 174,33	2 382 179,36			
742	404 187,67	2 382 175,29	404 187,67	2 382 175,29			
744	404 211,39	2 382 155,10	404 207,76	2 382 155,41			
745	404 239,57	2 382 170,74	404 238,87	2 382 173,29			
746	404 237,04	2 382 180,56	404 237,04	2 382 180,56			
747	404 206,86	2 382 205,86	404 206,86	2 382 205,86			
н245У	—	—	404 203,76	2 382 206,60			
н246У	—	—	404 194,19	2 382 202,22			
748	404 180,26	2 382 197,40	404 178,12	2 382 199,22			
740	404 168,07	2 382 185,88	404 164,82	2 382 189,55			

2. Сведения о частях границ уточняемого земельного участка с кадастровым номером 49:10:010108:89

Обозначение части границ		Горизонтальное проложение (S), м	Описание прохождения части границ	Отметка о наличии земельного спора о местоположении границ земельного участка
от т.	до т.			
1	2	3	4	5
740	741	13,94	—	—
741	742	13,95		
742	744	28,26		
744	745	35,88		
745	746	7,50		
746	747	39,38		
747	н245У	3,19		
н245У	н246У	10,52		
н246У	748	16,35		
748	740	16,44		

3. Общие сведения об уточняемом земельном участке с кадастровым номером 49:10:010108:89

№ п/п	Наименование характеристики земельного участка	Значение характеристики
1	2	3
1	Адрес земельного участка	—
	Местоположение земельного участка (при отсутствии присвоенного адреса)	685930, Российская Федерация, Магаданская область, Ольский р-н, Армань п, Набережная ул, д 18
	Дополнительные сведения о местоположении земельного участка	установлено относительно ориентира, расположенного за пределами участка. Почтовый адрес ориентира: Российская Федерация, Магаданская область, Городской округ Ольский, Армань поселок, улица Набережная, Дом 18
2	Площадь земельного участка ± величина погрешности определения площади (Р ± ΔР), м²	2007 ± 16
3	Формула, примененная для расчета предельной допустимой погрешности определения площади земельного участка (ΔР), м²	3,5*0,1*√(2007) = 16
4	Площадь земельного участка согласно сведениям государственного кадастра недвижимости (Ркад), м²	1 973
5	Оценка расхождения Р и Ркад (Р - Ркад), м²	34
6	Предельный минимальный и максимальный размеры земельного участка (Рмин и Рмакс), м²	Рмин = — Рмакс = —

1	2	3
7	Кадастровый или иной номер (обозначение) здания, сооружения, объекта незавершенного строительства, расположенного на земельном участке	49:10:010108:181
8	Иные сведения	—

1. Сведения о характерных точках границы уточняемого земельного участка с кадастровым номером 49:10:010108:9

Зона № 2

Обозначение характерных точек границ	Существующие координаты, м		Уточненные координаты, м		Метод определения координат	Средняя квадратическая погрешность определения координат характерной точки (Mt), м	Формулы, примененные для расчета средней квадратической погрешности определения координат характерной точки (Mt), м
	X	Y	X	Y			
1	2	3	4	5	6	7	8
752	404 767,50	2 382 298,69	404 763,18	2 382 300,49	Аналитический метод	0,10	√(0,07^2 + 0,07^2)
н135У	—	—	404 728,25	2 382 322,10			
638	404 726,81	2 382 321,04	404 725,93	2 382 324,20			
2990	404 723,57	2 382 322,96	404 723,57	2 382 322,96			
749	404 706,29	2 382 274,72	404 700,02	2 382 277,58			
н199У	—	—	404 703,38	2 382 274,39			
н198У	—	—	404 713,15	2 382 265,02			
631	404 719,70	2 382 254,79	404 719,26	2 382 257,58			
н6У	—	—	404 725,60	2 382 261,99			
н5У	—	—	404 728,11	2 382 263,73			
н247У	—	—	404 731,53	2 382 266,55			
704	404 736,12	2 382 273,16	404 739,51	2 382 273,21			
703	404 740,59	2 382 277,74	404 743,98	2 382 277,79			
752	404 767,50	2 382 298,69	404 763,18	2 382 300,49			

2. Сведения о частях границ уточняемого земельного участка с кадастровым номером 49:10:010108:9

Обозначение части границ		Горизонтальное проложение (S), м	Описание прохождения части границ	Отметка о наличии земельного спора о местоположении границ земельного участка
от т.	до т.			
1	2	3	4	5
752	н135У	41,07	—	—

1	2	3	4	5
н135У	638	3,13	—	—
638	2990	2,67		
2990	749	51,13		
749	н199У	4,63		
н199У	н198У	13,54		
н198У	631	9,63		
631	н6У	7,72		
н6У	н5У	3,05		
н5У	н247У	4,43		
н247У	704	10,39		
704	703	6,40		
703	752	29,73		

3. Общие сведения об уточняемом земельном участке с кадастровым номером 49:10:010108:9

№ п/п	Наименование характеристики земельного участка	Значение характеристики
1	2	3
1	Адрес земельного участка	—
	Местоположение земельного участка (при отсутствии присвоенного адреса)	685930, Российская Федерация, Магаданская область, Ольский р-н, Армань п, Совхозный пер, д 1
	Дополнительные сведения о местоположении земельного участка	установлено относительно ориентира, расположенного в границах участка. Почтовый адрес ориентира: Российская Федерация, Магаданская область, Городской округ Ольский, Армань поселок, переулок Совхозный, Дом 1
2	Площадь земельного участка ± величина погрешности определения площади (Р ± ΔР), м²	2149 ± 16
3	Формула, примененная для расчета предельной допустимой погрешности определения площади земельного участка (ΔР), м²	3,5*0,1*√(2149) = 16
4	Площадь земельного участка согласно сведениям государственного кадастра недвижимости (Ркад), м²	2 004
5	Оценка расхождения Р и Ркад (Р - Ркад), м²	145
6	Предельный минимальный и максимальный размеры земельного участка (Рмин и Рмакс), м²	Рмин = — Рмакс = —
7	Кадастровый или иной номер (обозначение) здания, сооружения, объекта незавершенного строительства, расположенного на земельном участке	49:10:010108:253; 49:10:010108:263

1	2	3
8	Иные сведения	—

1. Сведения о характерных точках границы уточняемого земельного участка с кадастровым номером 49:10:010108:90

Зона № 2

Обозначение характерных точек границ	Существующие координаты, м		Уточненные координаты, м		Метод определения координат	Средняя квадратическая погрешность определения координат характерной точки (Mt), м	Формулы, примененные для расчета средней квадратической погрешности определения координат характерной точки (Mt), м
	X	Y	X	Y			
1	2	3	4	5	6	7	8
112	404 196,49	2 382 083,37	404 192,41	2 382 086,14	Аналитический метод	0,10	√(0,07^2 + 0,07^2)
755	404 171,83	2 382 122,39	404 168,61	2 382 122,71			
н193У	—	—	404 168,03	2 382 123,54			
н248У	—	—	404 167,46	2 382 124,36			
н249У	—	—	404 150,01	2 382 113,88			
н250У	—	—	404 148,04	2 382 111,44			
н251У	—	—	404 149,75	2 382 106,82			
754	404 151,63	2 382 110,66	404 149,23	2 382 103,55			
114	404 179,18	2 382 064,64	404 175,29	2 382 064,58			
113	404 199,44	2 382 078,86	404 195,32	2 382 079,06			
112	404 196,49	2 382 083,37	404 192,41	2 382 086,14			

2. Сведения о частях границ уточняемого земельного участка с кадастровым номером 49:10:010108:90

Обозначение части границ		Горизонтальное проложение (S), м	Описание прохождения части границ	Отметка о наличии земельного спора о местоположении границ земельного участка
от т.	до т.			
1	2	3	4	5
112	755	43,63	—	—
755	н193У	1,01		
н193У	н248У	1,00		
н248У	н249У	20,36		
н249У	н250У	3,14		
н250У	н251У	4,93		
н251У	754	3,31		

1	2	3	4	5
754	114	46,88	—	—
114	113	24,72		
113	112	7,65		

3. Общие сведения об уточняемом земельном участке с кадастровым номером 49:10:010108:90

№ п/п	Наименование характеристики земельного участка	Значение характеристики
1	2	3
1	Адрес земельного участка	—
	Местоположение земельного участка (при отсутствии присвоенного адреса)	685930, Российская Федерация, Магаданская область, Ольский р-н, Армань п, Набережная ул, д 19
	Дополнительные сведения о местоположении земельного участка	установлено относительно ориентира, расположенного за пределами участка. Почтовый адрес ориентира: Российская Федерация, Магаданская область, Городской округ Ольский, Армань поселок, улица Набережная, Дом 19
2	Площадь земельного участка ± величина погрешности определения площади (Р ± ΔР), м²	1407 ± 13
3	Формула, примененная для расчета предельной допустимой погрешности определения площади земельного участка (ΔР), м²	3,5*0,1*√(1407) = 13
4	Площадь земельного участка согласно сведениям государственного кадастра недвижимости (Ркад), м²	1 262
5	Оценка расхождения Р и Ркад (Р - Ркад), м²	145
6	Предельный минимальный и максимальный размеры земельного участка (Рмин и Рмакс), м²	Рмин = — Рмакс = —
7	Кадастровый или иной номер (обозначение) здания, сооружения, объекта незавершенного строительства, расположенного на земельном участке	49:10:010108:182
8	Иные сведения	—

1. Сведения о характерных точках границы уточняемого земельного участка с кадастровым номером 49:10:010108:91

Зона № 2

Обозначение характерных точек границ	Существующие координаты, м		Уточненные координаты, м		Метод определения координат	Средняя квадратическая погрешность определения координат характерной точки (Mt), м	Формулы, примененные для расчета средней квадратической погрешности определения координат характерной точки (Mt), м
	X	Y	X	Y			
1	2	3	4	5	6	7	8
756	404 360,47	2 382 335,78	404 356,13	2 382 335,05	Аналитический метод	0,10	√(0,07^2 + 0,07^2)
н252У	—	—	404 363,53	2 382 355,39			
н253У	—	—	404 363,25	2 382 361,16			
757	404 368,00	2 382 361,90	404 362,55	2 382 363,88	Метод спутниковых геодезических измерений (определений)		
758	404 330,91	2 382 377,44	404 326,99	2 382 379,27	Аналитический метод		
759	404 310,84	2 382 365,22	404 313,06	2 382 369,41			
н254У	—	—	404 320,42	2 382 359,93			
н255У	—	—	404 326,14	2 382 354,74			
н256У	—	—	404 333,52	2 382 350,75			
760	404 331,01	2 382 345,61	404 331,32	2 382 346,34			
н257У	—	—	404 330,04	2 382 346,83			
н258У	—	—	404 328,65	2 382 343,12			
н259У	—	—	404 337,81	2 382 340,49			
756	404 360,47	2 382 335,78	404 356,13	2 382 335,05			

2. Сведения о частях границ уточняемого земельного участка с кадастровым номером 49:10:010108:91

Обозначение части границ		Горизонтальное проложение (S), м	Описание прохождения части границ	Отметка о наличии земельного спора о местоположении границ земельного участка
от т.	до т.			
1	2	3	4	5
756	н252У	21,64	—	—
н252У	н253У	5,78		
н253У	757	2,81		
757	758	38,75		
758	759	17,07		
759	н254У	12,00		

1	2	3	4	5
н254У	н255У	7,72	—	—
н255У	н256У	8,39		
н256У	760	4,93		
760	н257У	1,37		
н257У	н258У	3,96		
н258У	н259У	9,53		
н259У	756	19,11		

3. Общие сведения об уточняемом земельном участке с кадастровым номером 49:10:010108:91

№ п/п	Наименование характеристики земельного участка	Значение характеристики
1	2	3
1	Адрес земельного участка	—
	Местоположение земельного участка (при отсутствии присвоенного адреса)	685930, Российская Федерация, Магаданская область, Ольский р-н, Армань п, Революции ул, д 47
	Дополнительные сведения о местоположении земельного участка	установлено относительно ориентира, расположенного за пределами участка. Почтовый адрес ориентира: Российская Федерация, Магаданская область, Городской округ Ольский, Армань поселок, Революции ул, Дом 47
2	Площадь земельного участка ± величина погрешности определения площади (Р ± ΔР), м²	1267 ± 12
3	Формула, примененная для расчета предельной допустимой погрешности определения площади земельного участка (ΔР), м²	3,5*0,1*√(1267) = 12
4	Площадь земельного участка согласно сведениям государственного кадастра недвижимости (Ркад), м²	1 331
5	Оценка расхождения Р и Ркад (Р - Ркад), м²	64
6	Предельный минимальный и максимальный размеры земельного участка (Рмин и Рмакс), м²	Рмин = — Рмакс = —
7	Кадастровый или иной номер (обозначение) здания, сооружения, объекта незавершенного строительства, расположенного на земельном участке	49:10:010108:256
8	Иные сведения	—

1. Сведения о характерных точках границы уточняемого земельного участка с кадастровым номером 49:10:010108:92

Зона № 2

Обозначение характерных точек границ	Существующие координаты, м		Уточненные координаты, м		Метод определения координат	Средняя квадратическая погрешность определения координат характерной точки (Mt), м	Формулы, примененные для расчета средней квадратической погрешности определения координат характерной точки (Mt), м
	X	Y	X	Y			
1	2	3	4	5	6	7	8
736	404 323,41	2 382 323,08	404 320,41	2 382 323,48	Аналитический метод	0,10	√(0,07^2 + 0,07^2)
н260У	—	—	404 323,12	2 382 324,60			
н261У	—	—	404 327,23	2 382 331,39			
н262У	—	—	404 325,59	2 382 333,83			
н258У	—	—	404 328,65	2 382 343,12			
н257У	—	—	404 330,04	2 382 346,83			
760	404 331,01	2 382 345,61	404 331,32	2 382 346,34			
н256У	—	—	404 333,52	2 382 350,75			
н255У	—	—	404 326,14	2 382 354,74			
н254У	—	—	404 320,42	2 382 359,93			
759	404 310,84	2 382 365,22	404 313,06	2 382 369,41			
738	404 275,26	2 382 335,74	404 271,37	2 382 335,39			
н244У	—	—	404 274,52	2 382 333,39			
н243У	—	—	404 277,61	2 382 334,06			
737	404 308,54	2 382 316,16	404 304,13	2 382 315,57			
736	404 323,41	2 382 323,08	404 320,41	2 382 323,48			

2. Сведения о частях границ уточняемого земельного участка с кадастровым номером 49:10:010108:92

Обозначение части границ		Горизонтальное проложение (S), м	Описание прохождения части границ	Отметка о наличии земельного спора о местоположении границ земельного участка
от т.	до т.			
1	2	3	4	5
736	н260У	2,93	—	—
н260У	н261У	7,94		
н261У	н262У	2,94		
н262У	н258У	9,78		

1	2	3	4	5
н258У	н257У	3,96	—	—
н257У	760	1,37		
760	н256У	4,93		
н256У	н255У	8,39		
н255У	н254У	7,72		
н254У	759	12,00		
759	738	53,81		
738	н244У	3,73		
н244У	н243У	3,16		
н243У	737	32,33		
737	736	18,10		

3. Общие сведения об уточняемом земельном участке с кадастровым номером 49:10:010108:92

№ п/п	Наименование характеристики земельного участка	Значение характеристики
1	2	3
1	Адрес земельного участка	—
	Местоположение земельного участка (при отсутствии присвоенного адреса)	685930, Российская Федерация, Магаданская область, Ольский р-н, Армань п, Набережная ул, д 26
	Дополнительные сведения о местоположении земельного участка	установлено относительно ориентира, расположенного в границах участка. Почтовый адрес ориентира: Российская Федерация, Магаданская область, Городской округ Ольский, Армань поселок, улица Набережная, Дом 26
2	Площадь земельного участка ± величина погрешности определения площади (Р ± ΔР), м²	1716 ± 14
3	Формула, примененная для расчета предельной допустимой погрешности определения площади земельного участка (ΔР), м²	3,5*0,1*√(1716) = 14
4	Площадь земельного участка согласно сведениям государственного кадастра недвижимости (Ркад), м²	1 498
5	Оценка расхождения Р и Ркад (Р - Ркад), м²	218
6	Предельный минимальный и максимальный размеры земельного участка (Рмин и Рмакс), м²	Рмин = — Рмакс = —
7	Кадастровый или иной номер (обозначение) здания, сооружения, объекта незавершенного строительства, расположенного на земельном участке	49:10:010108:188
8	Иные сведения	—

1. Сведения о характерных точках границы уточняемого земельного участка с кадастровым номером 49:10:010108:93

Зона № 2

Обозначение характерных точек границ	Существующие координаты, м		Уточненные координаты, м		Метод определения координат	Средняя квадратическая погрешность определения координат характерной точки (Mt), м	Формулы, примененные для расчета средней квадратической погрешности определения координат характерной точки (Mt), м
	X	Y	X	Y			
1	2	3	4	5	6	7	8
378	404 145,24	2 382 167,16	404 142,65	2 382 168,84	Аналитический метод	0,10	√(0,07^2 + 0,07^2)
740	404 168,07	2 382 185,88	404 164,82	2 382 189,55			
748	404 180,26	2 382 197,40	404 178,12	2 382 199,22			
н246У	—	—	404 194,19	2 382 202,22			
н245У	—	—	404 203,76	2 382 206,60			
747	404 206,86	2 382 205,86	404 206,86	2 382 205,86			
762	404 185,06	2 382 231,11	404 181,57	2 382 232,68			
763	404 141,28	2 382 200,38	404 139,00	2 382 201,86			
379	404 131,34	2 382 179,20	404 125,50	2 382 180,08			
378	404 145,24	2 382 167,16	404 142,65	2 382 168,84			

2. Сведения о частях границ уточняемого земельного участка с кадастровым номером 49:10:010108:93

Обозначение части границ		Горизонтальное проложение (S), м	Описание прохождения части границ	Отметка о наличии земельного спора о местоположении границ земельного участка
от т.	до т.			
1	2	3	4	5
378	740	30,34	—	—
740	748	16,44		
748	н246У	16,35		
н246У	н245У	10,52		
н245У	747	3,19		
747	762	36,86		
762	763	52,56		
763	379	25,62		
379	378	20,51		

3. Общие сведения об уточняемом земельном участке с кадастровым номером 49:10:010108:93

№ п/п	Наименование характеристики земельного участка	Значение характеристики
1	2	3
1	Адрес земельного участка	—
	Местоположение земельного участка (при отсутствии присвоенного адреса)	685930, Российская Федерация, Магаданская область, Ольский р-н, Армань п, Набережная ул, д 20
	Дополнительные сведения о местоположении земельного участка	установлено относительно ориентира, расположенного в границах участка. Почтовый адрес ориентира: Российская Федерация, Магаданская область, Городской округ Ольский, Армань поселок, улица Набережная, Дом 20
2	Площадь земельного участка ± величина погрешности определения площади (Р ± ΔР), м²	2001 ± 16
3	Формула, примененная для расчета предельной допустимой погрешности определения площади земельного участка (ΔР), м²	3,5*0,1*√(2001) = 16
4	Площадь земельного участка согласно сведениям государственного кадастра недвижимости (Ркад), м²	2 004
5	Оценка расхождения Р и Ркад (Р - Ркад), м²	3
6	Предельный минимальный и максимальный размеры земельного участка (Рмин и Рмакс), м²	Рмин = — Рмакс = —
7	Кадастровый или иной номер (обозначение) здания, сооружения, объекта незавершенного строительства, расположенного на земельном участке	49:10:010108:184
8	Иные сведения	—

1. Сведения о характерных точках границы уточняемого земельного участка с кадастровым номером 49:10:010108:94

Зона № 2

Обозначение характерных точек границ	Существующие координаты, м		Уточненные координаты, м		Метод определения координат	Средняя квадратическая погрешность определения координат характерной точки (Mt), м	Формулы, примененные для расчета средней квадратической погрешности определения координат характерной точки (Mt), м
	X	Y	X	Y			
1	2	3	4	5	6	7	8
374	404 169,28	2 382 134,59	404 166,74	2 382 133,30	Аналитический метод	0,10	√(0,07^2 + 0,07^2)
765	404 202,75	2 382 151,59	404 201,56	2 382 153,20			

1	2	3	4	5	6	7	8
766	404 193,41	2 382 165,25	404 191,26	2 382 164,43	Аналитический метод	0,10	√(0,07^2 + 0,07^2)
741	404 174,33	2 382 179,36	404 174,33	2 382 179,36			
740	404 168,07	2 382 185,88	404 164,82	2 382 189,55			
378	404 145,24	2 382 167,16	404 142,65	2 382 168,84			
377	404 153,51	2 382 160,04	404 153,51	2 382 160,04			
764	404 168,56	2 382 143,25	404 172,75	2 382 138,76			
375	404 164,61	2 382 141,24	404 167,47	2 382 135,71			
374	404 169,28	2 382 134,59	404 166,74	2 382 133,30			

2. Сведения о частях границ уточняемого земельного участка с кадастровым номером 49:10:010108:94

Обозначение части границ		Горизонтальное проложение (S), м	Описание прохождения части границ	Отметка о наличии земельного спора о местоположении границ земельного участка
от т.	до т.			
1	2	3	4	5
374	765	40,11	—	—
765	766	15,24		
766	741	22,57		
741	740	13,94		
740	378	30,34		
378	377	13,98		
377	764	28,69		
764	375	6,10		
375	374	2,52		

3. Общие сведения об уточняемом земельном участке с кадастровым номером 49:10:010108:94

№ п/п	Наименование характеристики земельного участка	Значение характеристики
1	2	3
1	Адрес земельного участка	—
	Местоположение земельного участка (при отсутствии присвоенного адреса)	685930, Российская Федерация, Магаданская область, Ольский р-н, Армань п, Набережная ул, д 16
	Дополнительные сведения о местоположении земельного участка	установлено относительно ориентира, расположенного в границах участка. Почтовый адрес ориентира: Российская Федерация, Магаданская область, Городской округ Ольский, Армань поселок, улица Набережная, Дом 16
2	Площадь земельного участка ± величина погрешности определения площади (Р ± ΔР), м²	1447 ± 13

1	2	3
3	Формула, примененная для расчета предельной допустимой погрешности определения площади земельного участка (ΔР), м²	3,5*0,1*√(1447) = 13
4	Площадь земельного участка согласно сведениям государственного кадастра недвижимости (Ркад), м²	1 434
5	Оценка расхождения Р и Ркад (Р - Ркад), м²	13
6	Предельный минимальный и максимальный размеры земельного участка (Рмин и Рмакс), м²	Рмин = — Рмакс = —
7	Кадастровый или иной номер (обозначение) здания, сооружения, объекта незавершенного строительства, расположенного на земельном участке	49:10:010108:180
8	Иные сведения	—

1. Сведения о характерных точках границы уточняемого земельного участка с кадастровым номером 49:10:010108:95

Зона № 2

Обозначение характерных точек границ	Существующие координаты, м		Уточненные координаты, м		Метод определения координат	Средняя квадратическая погрешность определения координат характерной точки (Mt), м	Формулы, примененные для расчета средней квадратической погрешности определения координат характерной точки (Mt), м
	X	Y	X	Y			
1	2	3	4	5	6	7	8
465	404 272,86	2 382 147,24	404 269,86	2 382 148,11	Аналитический метод	0,10	√(0,07^2 + 0,07^2)
464	404 301,54	2 382 140,87	404 299,58	2 382 141,00			
769	404 306,50	2 382 165,61	404 306,50	2 382 165,61			
н263У	—	—	404 289,20	2 382 170,42			
770	404 279,20	2 382 171,85	404 277,50	2 382 172,20			
н264У	—	—	404 273,01	2 382 162,60			
465	404 272,86	2 382 147,24	404 269,86	2 382 148,11			

2. Сведения о частях границ уточняемого земельного участка с кадастровым номером 49:10:010108:95

Обозначение части границ		Горизонтальное проложение (S), м	Описание прохождения части границ	Отметка о наличии земельного спора о местоположении границ земельного участка
от т.	до т.			
1	2	3	4	5
465	464	30,56	—	—

1	2	3	4	5
464	769	25,56	—	—
769	н263У	17,96		
н263У	770	11,83		
770	н264У	10,60		
н264У	465	14,83		

3. Общие сведения об уточняемом земельном участке с кадастровым номером 49:10:010108:95

№ п/п	Наименование характеристики земельного участка	Значение характеристики
1	2	3
1	Адрес земельного участка	—
	Местоположение земельного участка (при отсутствии присвоенного адреса)	685930, Российская Федерация, Магаданская область, Ольский р-н, Армань п, Блюхера ул, д 9
	Дополнительные сведения о местоположении земельного участка	установлено относительно ориентира, расположенного в границах участка. Почтовый адрес ориентира: Российская Федерация, Магаданская область, Городской округ Ольский, Армань поселок,улица Блюхера, Дом 9
2	Площадь земельного участка ± величина погрешности определения площади (Р ± ΔР), м²	795 ± 10
3	Формула, примененная для расчета предельной допустимой погрешности определения площади земельного участка (ΔР), м²	3,5*0,1*√(795) = 10
4	Площадь земельного участка согласно сведениям государственного кадастра недвижимости (Ркад), м²	726
5	Оценка расхождения Р и Ркад (Р - Ркад), м²	69
6	Предельный минимальный и максимальный размеры земельного участка (Рмин и Рмакс), м²	Рмин = — Рмакс = —
7	Кадастровый или иной номер (обозначение) здания, сооружения, объекта незавершенного строительства, расположенного на земельном участке	49:10:010108:157
8	Иные сведения	—

1. Сведения о характерных точках границы уточняемого земельного участка с кадастровым номером 49:10:010108:96

Зона № 2

Обозначение характерных точек границ	Существующие координаты, м		Уточненные координаты, м		Метод определения координат	Средняя квадратическая погрешность определения координат характерной точки (Mt), м	Формулы, примененные для расчета средней квадратической погрешности определения координат характерной точки (Mt), м
	X	Y	X	Y			
1	2	3	4	5	6	7	8
771	404 254,50	2 382 062,09	404 252,81	2 382 061,55	Аналитический метод	0,10	√(0,07^2 + 0,07^2)
772	404 281,41	2 382 057,83	404 278,79	2 382 057,32			
773	404 282,83	2 382 082,81	404 283,87	2 382 084,27			
н165У	—	—	404 286,47	2 382 083,68			
775	404 289,00	2 382 103,19	404 288,15	2 382 104,33			
467	404 278,56	2 382 107,26	404 278,56	2 382 107,26			
776	404 264,06	2 382 109,79	404 262,03	2 382 109,14			
771	404 254,50	2 382 062,09	404 252,81	2 382 061,55			

2. Сведения о частях границ уточняемого земельного участка с кадастровым номером 49:10:010108:96

Обозначение части границ		Горизонтальное проложение (S), м	Описание прохождения части границ	Отметка о наличии земельного спора о местоположении границ земельного участка
от т.	до т.			
1	2	3	4	5
771	772	26,32	—	—
772	773	27,42		
773	н165У	2,67		
н165У	775	20,72		
775	467	10,03		
467	776	16,64		
776	771	48,47		

3. Общие сведения об уточняемом земельном участке с кадастровым номером 49:10:010108:96

№ п/п	Наименование характеристики земельного участка	Значение характеристики
1	2	3

1	2	3
1	Адрес земельного участка	—
	Местоположение земельного участка (при отсутствии присвоенного адреса)	685930, Российская Федерация, Магаданская область, Ольский р-н, Армань п, Блюхера ул, д 7
	Дополнительные сведения о местоположении земельного участка	установлено относительно ориентира, расположенного за пределами участка. Почтовый адрес ориентира: Российская Федерация, Магаданская область, Городской округ Ольский, Армань поселок, улица Блюхера, Дом 7
2	Площадь земельного участка ± величина погрешности определения площади (Р ± ΔР), м²	1310 ± 13
3	Формула, примененная для расчета предельной допустимой погрешности определения площади земельного участка (ΔР), м²	3,5*0,1*√(1310) = 13
4	Площадь земельного участка согласно сведениям государственного кадастра недвижимости (Ркад), м²	1 284
5	Оценка расхождения Р и Ркад (Р - Ркад), м²	26
6	Предельный минимальный и максимальный размеры земельного участка (Рмин и Рмакс), м²	Рмин = — Рмакс = —
7	Кадастровый или иной номер (обозначение) здания, сооружения, объекта незавершенного строительства, расположенного на земельном участке	49:10:010108:156
8	Иные сведения	—

1. Сведения о характерных точках границы уточняемого земельного участка с кадастровым номером 49:10:010108:97

Зона № 2

Обозначение характерных точек границ	Существующие координаты, м		Уточненные координаты, м		Метод определения координат	Средняя квадратическая погрешность определения координат характерной точки (Mt), м	Формулы, примененные для расчета средней квадратической погрешности определения координат характерной точки (Mt), м
	X	Y	X	Y			
1	2	3	4	5	6	7	8
523	404 303,14	2 382 032,07	404 303,16	2 382 032,03	Аналитический метод	0,10	√(0,07^2 + 0,07^2)
522	404 304,54	2 382 048,21	404 304,56	2 382 048,17			
778	404 280,28	2 382 047,16	404 277,49	2 382 046,46			
772	404 281,41	2 382 057,83	404 278,79	2 382 057,32			
771	404 254,50	2 382 062,09	404 252,81	2 382 061,55			

1	2	3	4	5	6	7	8
н265У	—	—	404 251,51	2 382 058,85	Аналитический метод	0,10	√(0,07^2 + 0,07^2)
н266У	—	—	404 246,95	2 382 038,66			
733	404 250,00	2 382 036,56	404 248,27	2 382 038,47			
3520	404 255,60	2 382 036,35	404 255,60	2 382 036,35			
732	404 280,76	2 382 032,16	404 277,76	2 382 033,91			
523	404 303,14	2 382 032,07	404 303,16	2 382 032,03			

2. Сведения о частях границ уточняемого земельного участка с кадастровым номером 49:10:010108:97

Обозначение части границ		Горизонтальное проложение (S), м	Описание прохождения части границ	Отметка о наличии земельного спора о местоположении границ земельного участка
от т.	до т.			
1	2	3	4	5
523	522	16,20	—	—
522	778	27,12		
778	772	10,94		
772	771	26,32		
771	н265У	3,00		
н265У	н266У	20,70		
н266У	733	1,33		
733	3520	7,63		
3520	732	22,29		
732	523	25,47		

3. Общие сведения об уточняемом земельном участке с кадастровым номером 49:10:010108:97

№ п/п	Наименование характеристики земельного участка	Значение характеристики
1	2	3
1	Адрес земельного участка	—
	Местоположение земельного участка (при отсутствии присвоенного адреса)	685930, Российская Федерация, Магаданская область, Ольский р-н, Армань п, Блюхера ул, д 5
	Дополнительные сведения о местоположении земельного участка	установлено относительно ориентира, расположенного за пределами участка. Почтовый адрес ориентира: Российская Федерация, Магаданская область, Городской округ Ольский, Армань поселок, улица Блюхера, Дом 5
2	Площадь земельного участка ± величина погрешности определения площади (P ± ΔP), м²	1061 ± 11

1	2	3
3	Формула, примененная для расчета предельной допустимой погрешности определения площади земельного участка (ΔР), м²	3,5*0,1*√(1061) = 11
4	Площадь земельного участка согласно сведениям государственного кадастра недвижимости (Ркад), м²	1 101
5	Оценка расхождения Р и Ркад (Р - Ркад), м²	40
6	Предельный минимальный и максимальный размеры земельного участка (Рмин и Рмакс), м²	Рмин = — Рмакс = —
7	Кадастровый или иной номер (обозначение) здания, сооружения, объекта незавершенного строительства, расположенного на земельном участке	49:10:010108:152
8	Иные сведения	—

1. Сведения о характерных точках границы уточняемого земельного участка с кадастровым номером 49:10:010108:98

Зона № 2

Обозначение характерных точек границ	Существующие координаты, м		Уточненные координаты, м		Метод определения координат	Средняя квадратическая погрешность определения координат характерной точки (Mt), м	Формулы, примененные для расчета средней квадратической погрешности определения координат характерной точки (Mt), м
	X	Y	X	Y			
1	2	3	4	5	6	7	8
726	404 247,17	2 382 021,41	404 244,80	2 382 022,44	Аналитический метод	0,10	√(0,07^2 + 0,07^2)
779	404 241,55	2 381 989,90	404 237,54	2 381 989,40			
780	404 275,30	2 381 981,12	404 270,88	2 381 981,47			
728	404 279,70	2 381 995,57	404 277,82	2 381 994,68			
н239У	—	—	404 277,07	2 382 002,25			
н238У	—	—	404 268,28	2 382 008,82			
726	404 247,17	2 382 021,41	404 244,80	2 382 022,44			

2. Сведения о частях границ уточняемого земельного участка с кадастровым номером 49:10:010108:98

Обозначение части границ		Горизонтальное проложение (S), м	Описание прохождения части границ	Отметка о наличии земельного спора о местоположении границ земельного участка
от т.	до т.			
1	2	3	4	5
726	779	33,83	—	—

1	2	3	4	5
779	780	34,27	—	—
780	728	14,92		
728	н239У	7,61		
н239У	н238У	10,97		
н238У	726	27,14		

3. Общие сведения об уточняемом земельном участке с кадастровым номером 49:10:010108:98

№ п/п	Наименование характеристики земельного участка	Значение характеристики
1	2	3
1	Адрес земельного участка	—
	Местоположение земельного участка (при отсутствии присвоенного адреса)	685930, Российская Федерация, Магаданская область, Ольский р-н, Армань п, Блюхера ул, д 3
	Дополнительные сведения о местоположении земельного участка	установлено относительно ориентира, расположенного в границах участка. Почтовый адрес ориентира: Российская Федерация, Магаданская область, Городской округ Ольский, Армань поселок, улица Блюхера, Дом 3
2	Площадь земельного участка ± величина погрешности определения площади (Р ± ΔР), м²	1026 ± 11
3	Формула, примененная для расчета предельной допустимой погрешности определения площади земельного участка (ΔР), м²	3,5*0,1*√(1026) = 11
4	Площадь земельного участка согласно сведениям государственного кадастра недвижимости (Ркад), м²	975
5	Оценка расхождения Р и Ркад (Р - Ркад), м²	51
6	Предельный минимальный и максимальный размеры земельного участка (Рмин и Рмакс), м²	Рмин = — Рмакс = —
7	Кадастровый или иной номер (обозначение) здания, сооружения, объекта незавершенного строительства, расположенного на земельном участке	49:10:010108:154. Многоквартирный дом
8	Иные сведения	—

1. Сведения о характерных точках границы уточняемого земельного участка с кадастровым номером 49:10:010108:99

Зона № 2

Обозначение характерных точек границ	Существующие координаты, м		Уточненные координаты, м		Метод определения координат	Средняя квадратическая погрешность определения координат характерной точки (Mt), м	Формулы, примененные для расчета средней квадратической погрешности определения координат характерной точки (Mt), м
	X	Y	X	Y			
1	2	3	4	5	6	7	8
н15У	—	—	404 192,03	2 382 035,31	Аналитический метод	0,10	√(0,07^2 + 0,07^2)
3508	404 194,10	2 382 032,07	404 194,10	2 382 032,07			
3507	404 198,83	2 382 026,71	404 198,83	2 382 026,71			
н267У	—	—	404 221,77	2 381 990,40			
781	404 224,07	2 381 994,58	404 225,29	2 381 986,64			
782	404 233,46	2 381 989,00	404 230,66	2 381 987,92			
3511	404 231,51	2 381 990,56	404 231,51	2 381 990,56			
н268У	—	—	404 234,21	2 382 003,71			
н269У	—	—	404 238,37	2 382 025,63			
103	404 240,74	2 382 031,74	404 238,97	2 382 031,04			
3513	404 226,60	2 382 033,62	404 226,60	2 382 033,62			
3512	404 220,75	2 382 034,71	404 220,75	2 382 034,71			
102	404 195,93	2 382 037,24	404 195,93	2 382 037,24			
н15У	—	—	404 192,03	2 382 035,31			

2. Сведения о частях границ уточняемого земельного участка с кадастровым номером 49:10:010108:99

Обозначение части границ		Горизонтальное проложение (S), м	Описание прохождения части границ	Отметка о наличии земельного спора о местоположении границ земельного участка
от т.	до т.			
1	2	3	4	5
н15У	3508	3,84	—	—
3508	3507	7,15		
3507	н267У	42,95		
н267У	781	5,15		
781	782	5,52		
782	3511	2,77		

1	2	3	4	5
3511	н268У	13,42	—	—
н268У	н269У	22,31		
н269У	103	5,44		
103	3513	12,64		
3513	3512	5,95		
3512	102	24,95		
102	н15У	4,35		

3. Общие сведения об уточняемом земельном участке с кадастровым номером 49:10:010108:99

№ п/п	Наименование характеристики земельного участка	Значение характеристики
1	2	3
1	Адрес земельного участка	—
	Местоположение земельного участка (при отсутствии присвоенного адреса)	685930, Российская Федерация, Магаданская область, Ольский р-н, Армань п, Блюхера ул, д 6
	Дополнительные сведения о местоположении земельного участка	установлено относительно ориентира, расположенного в границах участка. Почтовый адрес ориентира: Российская Федерация, Магаданская область, Городской округ Ольский, Армань поселок, улица Блюхера, д 6 стр. 6
2	Площадь земельного участка ± величина погрешности определения площади (Р ± ΔР), м²	1277 ± 13
3	Формула, примененная для расчета предельной допустимой погрешности определения площади земельного участка (ΔР), м²	3,5*0,1*√(1277) = 13
4	Площадь земельного участка согласно сведениям государственного кадастра недвижимости (Ркад), м²	1 101
5	Оценка расхождения Р и Ркад (Р - Ркад), м²	176
6	Предельный минимальный и максимальный размеры земельного участка (Рмин и Рмакс), м²	Рмин = — Рмакс = —
7	Кадастровый или иной номер (обозначение) здания, сооружения, объекта незавершенного строительства, расположенного на земельном участке	49:10:010108:99
8	Иные сведения	—

Сведения об образуемых земельных участках

1. Сведения о характерных точках границ образуемых земельных участков

Обозначение земельного участка _____

Зона № _____

Обозначение характерных точек границ	Координаты, м		Метод определения координат	Средняя квадратическая погрешность определения координат характерной точки (Mt), м	Формулы, примененные для расчета средней квадратической погрешности определения координат характерной точки (Mt), м
	X	Y			
1	2	3	4	5	6

2. Сведения о частях границ образуемых земельных участков

Обозначение земельного участка _____

Обозначение части границ		Горизонтальное проложение (S), м	Описание прохождения части границ	Отметка о наличии земельного спора о местоположении границ земельного участка
от т.	до т.			
1	2	3	4	5

3. Общие сведения об образуемых земельных участках

Обозначение земельного участка _____

№ п/п	Наименование характеристики земельного участка	Значение характеристики
1	2	3
1	Адрес земельного участка	
2	Категория земель	
3	Вид разрешенного использования	
4	Площадь земельного участка ± величина погрешности определения площади (Р ± ΔР), м²	
5	Формула, примененная для расчета предельной допустимой погрешности определения площади земельного участка (ΔР), м²	
6	Предельный минимальный и максимальный размеры земельного участка (Рмин и Рмакс), м²	Рмин = Рмакс =
7	Кадастровый или иной номер (обозначение) здания, сооружения, объекта незавершенного строительства, расположенного на земельном участке	

1	2	3
8	Кадастровые номера исходных земельных участков	
	Иное	
9	Иные сведения	

4. Сведения о земельных участках, посредством которых обеспечивается доступ (проход или проезд от земельных участков общего пользования) к образуемым земельным участкам

№ п/п	Кадастровый номер или обозначение земельного участка, для которого обеспечивается доступ	Кадастровый номер или обозначение земельного участка, посредством которого обеспечивается доступ
1	2	3

Сведения об уточняемых земельных участках,
необходимые для исправления кадастровых ошибок в сведениях о местоположении их границ

1. Сведения о характерных точках границы уточняемого земельного участка с кадастровым номером _____

Зона № _____

Обозначение характерных точек границ	Существующие координаты, м		Уточненные координаты, м		Метод определения координат	Средняя квадратическая погрешность определения координат характерной точки (Mt), м	Формулы, примененные для расчета средней квадратической погрешности определения координат характерной точки (Mt), м
	X	Y	X	Y			
1	2	3	4	5	6	7	8

2. Сведения о частях границ уточняемого земельного участка с кадастровым номером _____

Обозначение части границ		Горизонтальное проложение (S), м	Описание прохождения части границ	Отметка о наличии земельного спора о местоположении границ земельного участка
от т.	до т.			
1	2	3	4	5

3. Общие сведения об уточняемом земельном участке с кадастровым номером _____

№ п/п	Наименование характеристики земельного участка	Значение характеристики
1	2	3
1	Площадь земельного участка ± величина погрешности определения площади (P ± ΔP), м²	
2	Формула, примененная для расчета предельной допустимой погрешности определения площади земельного участка (ΔP), м²	
3	Иные сведения	

Описание местоположения здания, сооружения, объекта незавершенного строительства на земельном участке

1. Сведения о характерных точках контура

вид объекта недвижимости (здание, сооружение, объект незавершенного строительства) _____

кадастровый номер (обозначение) 49:10:010108:138

Зона № 2

Номер контура	Номера характерных точек контура	Существующие			Уточненные			Метод определения координат	Средняя квадратическая погрешность определения координат характерной точки (Mt), м	Формулы, примененные для расчета средней квадратической погрешности определения координат характерной точки (Mt), м
		координаты, м		R, м	координаты, м		R, м			
		X	Y		X	Y				
1	2	3	4	5	6	7	8	9	10	11
—	н270О	—	—	—	404 552,76	2 382 413,76	—	Аналитический метод	0,10	√(0,07^2 + 0,07^2)
	н271О	—	—	—	404 545,20	2 382 417,36	—			
	н272О	—	—	—	404 540,53	2 382 407,53	—			
	н273О	—	—	—	404 544,45	2 382 405,57	—			
	н274О	—	—	—	404 545,57	2 382 407,63	—			
	н275О	—	—	—	404 548,86	2 382 406,05	—			
	н270О	—	—	—	404 552,76	2 382 413,76	—			

2. Характеристики здания, сооружения, объекта незавершенного строительства с кадастровым номером (обозначением) 49:10:010108:138

№ п/п	Наименование характеристики	Значение характеристики
1	2	3
1	Вид объекта недвижимости	Здание
2	Ранее присвоенный государственный учетный номер здания, сооружения, объекта незавершенного строительства (кадастровый, инвентарный или условный номер)	—
3	Кадастровый номер земельного участка (земельных участков), в границах которого (которых) расположено здание, сооружение, объект незавершенного строительства	49:10:010108:137
4	Номер кадастрового квартала (кадастровых кварталов), в пределах которого (которых) расположено здание, сооружение, объекта незавершенного строительства	49:10:010108

1	2	3
5	Адрес здания, сооружения, объекта незавершенного строительства	685930, Российская Федерация, Магаданская область, Ольский р-н, Армань п, Колхозная ул, д 15, Российская Федерация, Магаданская область, Городской округ Ольский, Армань поселок, улица Колхозная, Домовладение 15
	Местоположение здания, сооружения, объекта незавершенного строительства	—
	Дополнительные сведения о местоположении	—
6	Иные сведения	—

1. Сведения о характерных точках контура

вид объекта недвижимости (здание, сооружение, объект незавершенного строительства) _____

кадастровый номер (обозначение) 49:10:010108:140

Зона № 2

Номер контура	Номера характерных точек контура	Существующие			Уточненные			Метод определения координат	Средняя квадратическая погрешность определения координат характерной точки (Mt), м	Формулы, примененные для расчета средней квадратической погрешности определения координат характерной точки (Mt), м
		координаты, м		R, м	координаты, м		R, м			
		X	Y		X	Y				
1	2	3	4	5	6	7	8	9	10	11
—	н276О	—	—	—	404 547,41	2 382 327,92	—	Аналитический метод	0,10	√(0,07^2 + 0,07^2)
	н277О	—	—	—	404 539,72	2 382 331,55	—			
	н278О	—	—	—	404 535,60	2 382 321,80	—			
	н279О	—	—	—	404 542,55	2 382 318,34	—			
	н276О	—	—	—	404 547,41	2 382 327,92	—			

2. Характеристики здания, сооружения, объекта незавершенного строительства с кадастровым номером (обозначением) 49:10:010108:140

№ п/п	Наименование характеристики	Значение характеристики
1	2	3
1	Вид объекта недвижимости	Здание
2	Ранее присвоенный государственный учетный номер здания, сооружения, объекта незавершенного строительства (кадастровый, инвентарный или условный номер)	—

1	2	3
3	Кадастровый номер земельного участка (земельных участков), в границах которого (которых) расположено здание, сооружение, объект незавершенного строительства	49:10:010108:51
4	Номер кадастрового квартала (кадастровых кварталов), в пределах которого (которых) расположено здание, сооружение, объекта незавершенного строительства	49:10:010108
5	Адрес здания, сооружения, объекта незавершенного строительства	685930, Российская Федерация, Магаданская область, Ольский р-н, Армань п, Колхозная ул, д 8, Российская Федерация, Магаданская область, Городской округ Ольский, Армань поселок, улица Колхозная, Домовладение 8
	Местоположение здания, сооружения, объекта незавершенного строительства	—
	Дополнительные сведения о местоположении	—
6	Иные сведения	—

1. Сведения о характерных точках контура

вид объекта недвижимости (здание, сооружение, объект незавершенного строительства) _____

кадастровый номер (обозначение) 49:10:010108:141

Зона № 2

Номер контура	Номера характерных точек контура	Существующие			Уточненные			Метод определения координат	Средняя квадратическая погрешность определения координат характерной точки (Mt), м	Формулы, примененные для расчета средней квадратической погрешности определения координат характерной точки (Mt), м
		координаты, м		R, м	координаты, м		R, м			
		X	Y		X	Y				
1	2	3	4	5	6	7	8	9	10	11
—	н280О	—	—	—	404 162,09	2 381 801,04	—	Аналитический метод	0,10	√(0,07^2 + 0,07^2)
	н281О	—	—	—	404 160,02	2 381 799,40	—			
	н282О	—	—	—	404 158,41	2 381 801,59	—			
	н283О	—	—	—	404 149,87	2 381 794,78	—			
	н284О	—	—	—	404 151,82	2 381 792,41	—			
	н285О	—	—	—	404 153,24	2 381 793,50	—			
	н286О	—	—	—	404 156,13	2 381 789,91	—			

1	2	3	4	5	6	7	8	9	10	11
—	н287О	—	—	—	404 165,10	2 381 797,15	—	Аналитический метод	0,10	√(0,07^2 + 0,07^2)
	н280О	—	—	—	404 162,09	2 381 801,04	—			

2. Характеристики здания, сооружения, объекта незавершенного строительства с кадастровым номером (обозначением) 49:10:010108:141

№ п/п	Наименование характеристики	Значение характеристики
1	2	3
1	Вид объекта недвижимости	Здание
2	Ранее присвоенный государственный учетный номер здания, сооружения, объекта незавершенного строительства (кадастровый, инвентарный или условный номер)	—
3	Кадастровый номер земельного участка (земельных участков), в границах которого (которых) расположено здание, сооружение, объект незавершенного строительства	49:10:010108:24
4	Номер кадастрового квартала (кадастровых кварталов), в пределах которого (которых) расположено здание, сооружение, объекта незавершенного строительства	49:10:010108
5	Адрес здания, сооружения, объекта незавершенного строительства	685930, Российская Федерация, Магаданская область, Ольский р-н, Армань п, Набережная ул, д 4, Российская Федерация, Магаданская область, Городской округ Ольский, Армань поселок, улица Набережная, Дом 4
	Местоположение здания, сооружения, объекта незавершенного строительства	—
	Дополнительные сведения о местоположении	—
6	Иные сведения	—

1. Сведения о характерных точках контура

вид объекта недвижимости (здание, сооружение, объект незавершенного строительства) _____

кадастровый номер (обозначение) 49:10:010108:146

Зона № 2

Номер контура	Номера характерных точек контура	Существующие			Уточненные			Метод определения координат	Средняя квадратическая погрешность определения координат характерной точки (Mt), м	Формулы, примененные для расчета средней квадратической погрешности определения координат характерной точки (Mt), м
		координаты, м		R, м	координаты, м		R, м			
		X	Y		X	Y				
1	2	3	4	5	6	7	8	9	10	11

1	2	3	4	5	6	7	8	9	10	11
—	н288О	—	—	—	404 175,48	2 381 887,07	—	Аналитический метод	0,10	√(0,07^2 + 0,07^2)
	н289О	—	—	—	404 170,21	2 381 882,21	—			
	н290О	—	—	—	404 177,95	2 381 872,52	—			
	н291О	—	—	—	404 184,00	2 381 877,37	—			
	н288О	—	—	—	404 175,48	2 381 887,07	—			

2. Характеристики здания, сооружения, объекта незавершенного строительства с кадастровым номером (обозначением) 49:10:010108:146

№ п/п	Наименование характеристики	Значение характеристики
1	2	3
1	Вид объекта недвижимости	Здание
2	Ранее присвоенный государственный учетный номер здания, сооружения, объекта незавершенного строительства (кадастровый, инвентарный или условный номер)	—
3	Кадастровый номер земельного участка (земельных участков), в границах которого (которых) расположено здание, сооружение, объект незавершенного строительства	49:10:010108:110
4	Номер кадастрового квартала (кадастровых кварталов), в пределах которого (которых) расположено здание, сооружение, объекта незавершенного строительства	49:10:010108
5	Адрес здания, сооружения, объекта незавершенного строительства	685930, Российская Федерация, Магаданская область, Ольский р-н, Армань п, Арманский пер, д 2, Российская Федерация, Магаданская область, Городской округ Ольский, Армань поселок, переулок Арманский, Дом 2
	Местоположение здания, сооружения, объекта незавершенного строительства	—
	Дополнительные сведения о местоположении	—
6	Иные сведения	—

1. Сведения о характерных точках контура

вид объекта недвижимости (здание, сооружение, объект незавершенного строительства) _____

кадастровый номер (обозначение) 49:10:010108:147

Зона № 2

Номер контура	Номера характерных точек контура	Существующие			Уточненные			Метод определения координат	Средняя квадратическая погрешность определения координат характерной точки (Mt), м	Формулы, примененные для расчета средней квадратической погрешности определения координат характерной точки (Mt), м
		координаты, м		R, м	координаты, м		R, м			
		X	Y		X	Y				
1	2	3	4	5	6	7	8	9	10	11
—	н292О	—	—	—	404 093,62	2 381 937,71	—	Аналитический метод	0,10	√(0,07^2 + 0,07^2)
	н293О	—	—	—	404 087,22	2 381 931,48	—			
	н294О	—	—	—	404 092,79	2 381 925,87	—			
	н295О	—	—	—	404 098,94	2 381 932,29	—			
	н292О	—	—	—	404 093,62	2 381 937,71	—			

2. Характеристики здания, сооружения, объекта незавершенного строительства с кадастровым номером (обозначением) 49:10:010108:147

№ п/п	Наименование характеристики	Значение характеристики
1	2	3
1	Вид объекта недвижимости	Здание
2	Ранее присвоенный государственный учетный номер здания, сооружения, объекта незавершенного строительства (кадастровый, инвентарный или условный номер)	—
3	Кадастровый номер земельного участка (земельных участков), в границах которого (которых) расположено здание, сооружение, объект незавершенного строительства	49:10:010108:116
4	Номер кадастрового квартала (кадастровых кварталов), в пределах которого (которых) расположено здание, сооружение, объекта незавершенного строительства	49:10:010108

1	2	3
5	Адрес здания, сооружения, объекта незавершенного строительства	685930, Российская Федерация, Магаданская область, Ольский р-н, Армань п, Арманский пер, д 6, Российская Федерация, Магаданская область, Городской округ Ольский, Армань поселок, переулок Арманский, Дом 6
	Местоположение здания, сооружения, объекта незавершенного строительства	—
	Дополнительные сведения о местоположении	—
6	Иные сведения	—

1. Сведения о характерных точках контура

вид объекта недвижимости (здание, сооружение, объект незавершенного строительства) _____

кадастровый номер (обозначение) 49:10:010108:148

Зона № 2

Номер контура	Номера характерных точек контура	Существующие			Уточненные			Метод определения координат	Средняя квадратическая погрешность определения координат характерной точки (Mt), м	Формулы, примененные для расчета средней квадратической погрешности определения координат характерной точки (Mt), м
		координаты, м		R, м	координаты, м		R, м			
		X	Y		X	Y				
1	2	3	4	5	6	7	8	9	10	11
—	н296О	—	—	—	404 077,19	2 381 986,25	—	Аналитический метод	0,10	√(0,07^2 + 0,07^2)
	н297О	—	—	—	404 076,83	2 381 985,92	—			
	н298О	—	—	—	404 073,93	2 381 989,29	—			
	н299О	—	—	—	404 060,95	2 381 978,70	—			
	н300О	—	—	—	404 067,25	2 381 970,74	—			
	н301О	—	—	—	404 070,04	2 381 973,27	—			
	н302О	—	—	—	404 076,02	2 381 965,99	—			
	н303О	—	—	—	404 079,35	2 381 968,68	—			
	н304О	—	—	—	404 072,42	2 381 977,24	—			
	н305О	—	—	—	404 079,77	2 381 983,63	—			
	н296О	—	—	—	404 077,19	2 381 986,25	—			

2. Характеристики здания, сооружения, объекта незавершенного строительства с кадастровым номером (обозначением) 49:10:010108:148

№ п/п	Наименование характеристики	Значение характеристики
1	2	3
1	Вид объекта недвижимости	Здание
2	Ранее присвоенный государственный учетный номер здания, сооружения, объекта незавершенного строительства (кадастровый, инвентарный или условный номер)	—
3	Кадастровый номер земельного участка (земельных участков), в границах которого (которых) расположено здание, сооружение, объект незавершенного строительства	49:10:010108:40, 49:10:010108:39
4	Номер кадастрового квартала (кадастровых кварталов), в пределах которого (которых) расположено здание, сооружение, объекта незавершенного строительства	49:10:010108
5	Адрес здания, сооружения, объекта незавершенного строительства	685930, Российская Федерация, Магаданская область, Ольский р-н, Армань п, Арманский пер, д 8, Российская Федерация, Магаданская область,Городской округ Ольский, Армань поселок, переулок Арманский, Дом 8
	Местоположение здания, сооружения, объекта незавершенного строительства	—
	Дополнительные сведения о местоположении	—
6	Иные сведения	—

1. Сведения о характерных точках контура

вид объекта недвижимости (здание, сооружение, объект незавершенного строительства) _____

кадастровый номер (обозначение) 49:10:010108:151

Зона № 2

Номер контура	Номера характерных точек контура	Существующие			Уточненные			Метод определения координат	Средняя квадратическая погрешность определения координат характерной точки (Mt), м	Формулы, примененные для расчета средней квадратической погрешности определения координат характерной точки (Mt), м
		координаты, м		R, м	координаты, м		R, м			
		X	Y		X	Y				
1	2	3	4	5	6	7	8	9	10	11
—	н306О	—	—	—	404 085,30	2 382 039,04	—	Аналитический метод	0,10	√(0,07^2 + 0,07^2)
	н307О	—	—	—	404 081,79	2 382 037,98	—			
	н308О	—	—	—	404 082,33	2 382 036,10	—			

1	2	3	4	5	6	7	8	9	10	11
—	н309О	—	—	—	404 074,02	2 382 033,48	—	Аналитический метод	0,10	√(0,07^2 + 0,07^2)
	н310О	—	—	—	404 075,24	2 382 028,51	—			
	н311О	—	—	—	404 087,35	2 382 032,39	—			
	н306О	—	—	—	404 085,30	2 382 039,04	—			

2. Характеристики здания, сооружения, объекта незавершенного строительства с кадастровым номером (обозначением) 49:10:010108:151

№ п/п	Наименование характеристики	Значение характеристики
1	2	3
1	Вид объекта недвижимости	Здание
2	Ранее присвоенный государственный учетный номер здания, сооружения, объекта незавершенного строительства (кадастровый, инвентарный или условный номер)	—
3	Кадастровый номер земельного участка (земельных участков), в границах которого (которых) расположено здание, сооружение, объект незавершенного строительства	49:10:010108:121
4	Номер кадастрового квартала (кадастровых кварталов), в пределах которого (которых) расположено здание, сооружение, объекта незавершенного строительства	49:10:010108
5	Адрес здания, сооружения, объекта незавершенного строительства	685930, Российская Федерация, Магаданская область, Ольский р-н, Армань п, Арманский пер, д 10, Российская Федерация, Магаданская область, Городской округ Ольский, Армань поселок, переулок Арманский, Дом 10
	Местоположение здания, сооружения, объекта незавершенного строительства	—
	Дополнительные сведения о местоположении	—
6	Иные сведения	—

1. Сведения о характерных точках контура

вид объекта недвижимости (здание, сооружение, объект незавершенного строительства) _____

кадастровый номер (обозначение) 49:10:010108:152

Зона № 2

Номер контура	Номера характерных точек контура	Существующие			Уточненные			Метод определения координат	Средняя квадратическая погрешность определения координат характерной точки (Mt), м	Формулы, примененные для расчета средней квадратической погрешности определения координат характерной точки (Mt), м
		координаты, м		R, м	координаты, м		R, м			
		X	Y		X	Y				
1	2	3	4	5	6	7	8	9	10	11
—	н3982О	—	—	—	404 266,41	2 382 054,72	—	Аналитический метод	0,10	√(0,07^2 + 0,07^2)
	н3981О	—	—	—	404 261,84	2 382 055,82	—			
	н3980О	—	—	—	404 260,80	2 382 051,34	—			
	н3979О	—	—	—	404 258,02	2 382 051,89	—			
	н3978О	—	—	—	404 257,02	2 382 047,65	—			
	н3977О	—	—	—	404 259,68	2 382 046,97	—			
	н3976О	—	—	—	404 258,67	2 382 042,67	—			
	н3975О	—	—	—	404 263,11	2 382 041,56	—			
	н3982О	—	—	—	404 266,41	2 382 054,72	—			

2. Характеристики здания, сооружения, объекта незавершенного строительства с кадастровым номером (обозначением) 49:10:010108:152

№ п/п	Наименование характеристики	Значение характеристики
1	2	3
1	Вид объекта недвижимости	Здание
2	Ранее присвоенный государственный учетный номер здания, сооружения, объекта незавершенного строительства (кадастровый, инвентарный или условный номер)	—
3	Кадастровый номер земельного участка (земельных участков), в границах которого (которых) расположено здание, сооружение, объект незавершенного строительства	—

1	2	3
4	Номер кадастрового квартала (кадастровых кварталов), в пределах которого (которых) расположено здание, сооружение, объекта незавершенного строительства	49:10:010108
5	Адрес здания, сооружения, объекта незавершенного строительства	685930, Российская Федерация, Магаданская область, Ольский р-н, Армань п, Блюхера ул, д 5, Российская Федерация, Магаданская область, Городской округ Ольский, Армань поселок, улица Блюхера, Дом 5
	Местоположение здания, сооружения, объекта незавершенного строительства	—
	Дополнительные сведения о местоположении	—
6	Иные сведения	—

1. Сведения о характерных точках контура

вид объекта недвижимости (здание, сооружение, объект незавершенного строительства) _____

кадастровый номер (обозначение) 49:10:010108:154

Зона № 2

Номер контура	Номера характерных точек контура	Существующие			Уточненные			Метод определения координат	Средняя квадратическая погрешность определения координат характерной точки (Mt), м	Формулы, примененные для расчета средней квадратической погрешности определения координат характерной точки (Mt), м
		координаты, м		R, м	координаты, м		R, м			
		X	Y		X	Y				
1	2	3	4	5	6	7	8	9	10	11
—	н312О	—	—	—	404 255,80	2 382 008,67	—	Аналитический метод	0,10	√(0,07^2 + 0,07^2)
	н313О	—	—	—	404 247,59	2 382 010,52	—			
	н314О	—	—	—	404 245,54	2 382 000,96	—			
	н315О	—	—	—	404 251,12	2 381 999,67	—			
	н316О	—	—	—	404 250,82	2 381 998,12	—			
	н317О	—	—	—	404 253,27	2 381 997,60	—			
	н312О	—	—	—	404 255,80	2 382 008,67	—			

2. Характеристики здания, сооружения, объекта незавершенного строительства с кадастровым номером (обозначением) 49:10:010108:154

№ п/п	Наименование характеристики	Значение характеристики
1	2	3

1	2	3
1	Вид объекта недвижимости	Здание
2	Ранее присвоенный государственный учетный номер здания, сооружения, объекта незавершенного строительства (кадастровый, инвентарный или условный номер)	—
3	Кадастровый номер земельного участка (земельных участков), в границах которого (которых) расположено здание, сооружение, объект незавершенного строительства	49:10:010108:98
4	Номер кадастрового квартала (кадастровых кварталов), в пределах которого (которых) расположено здание, сооружение, объекта незавершенного строительства	49:10:010108
5	Адрес здания, сооружения, объекта незавершенного строительства	685930, Российская Федерация, Магаданская область, Ольский р-н, Армань п, Блюхера ул, д 3, Российская Федерация, Магаданская область, Городской округ Ольский, Армань поселок, улица Блюхера, Дом 3
	Местоположение здания, сооружения, объекта незавершенного строительства	—
	Дополнительные сведения о местоположении	—
6	Иные сведения	—

1. Сведения о характерных точках контура

вид объекта недвижимости (здание, сооружение, объект незавершенного строительства) _____

кадастровый номер (обозначение) 49:10:010108:155

Зона № 2

Номер контура	Номера характерных точек контура	Существующие			Уточненные			Метод определения координат	Средняя квадратическая погрешность определения координат характерной точки (Mt), м	Формулы, примененные для расчета средней квадратической погрешности определения координат характерной точки (Mt), м
		координаты, м		R, м	координаты, м		R, м			
		X	Y		X	Y				
1	2	3	4	5	6	7	8	9	10	11
—	н318О	—	—	—	404 233,99	2 382 021,46	—	Аналитический метод	0,10	√(0,07^2 + 0,07^2)
	н319О	—	—	—	404 227,65	2 382 023,40	—			
	н320О	—	—	—	404 224,22	2 382 011,81	—			
	н321О	—	—	—	404 228,82	2 382 010,32	—			

1	2	3	4	5	6	7	8	9	10	11
—	н322О	—	—	—	404 230,51	2 382 016,03	—	Аналитический метод	0,10	√(0,07^2 + 0,07^2)
	н323О	—	—	—	404 232,06	2 382 015,66	—			
	н318О	—	—	—	404 233,99	2 382 021,46	—			

2. Характеристики здания, сооружения, объекта незавершенного строительства с кадастровым номером (обозначением) 49:10:010108:155

№ п/п	Наименование характеристики	Значение характеристики
1	2	3
1	Вид объекта недвижимости	Здание
2	Ранее присвоенный государственный учетный номер здания, сооружения, объекта незавершенного строительства (кадастровый, инвентарный или условный номер)	—
3	Кадастровый номер земельного участка (земельных участков), в границах которого (которых) расположено здание, сооружение, объект незавершенного строительства	49:10:010108:99
4	Номер кадастрового квартала (кадастровых кварталов), в пределах которого (которых) расположено здание, сооружение, объекта незавершенного строительства	49:10:010108
5	Адрес здания, сооружения, объекта незавершенного строительства	685930, Российская Федерация, Магаданская область, Ольский р-н, Армань п, Блюхера ул, д 6, Российская Федерация, Магаданская область, Городской округ Ольский, Армань поселок, улица Блюхера, Дом 6
	Местоположение здания, сооружения, объекта незавершенного строительства	—
	Дополнительные сведения о местоположении	—
6	Иные сведения	—

1. Сведения о характерных точках контура

вид объекта недвижимости (здание, сооружение, объект незавершенного строительства) _____

кадастровый номер (обозначение) 49:10:010108:156

Зона № 2

Номер контура	Номера характерных точек контура	Существующие			Уточненные			Метод определения координат	Средняя квадратическая погрешность определения координат характерной точки (Mt), м	Формулы, примененные для расчета средней квадратической погрешности определения координат характерной точки (Mt), м
		координаты, м		R, м	координаты, м		R, м			
		X	Y		X	Y				

1	2	3	4	5	6	7	8	9	10	11
—	н324О	—	—	—	404 271,87	2 382 103,17	—	Аналитический метод	0,10	√(0,07^2 + 0,07^2)
	н325О	—	—	—	404 263,98	2 382 105,09	—			
	н326О	—	—	—	404 262,24	2 382 096,16	—			
	н327О	—	—	—	404 264,29	2 382 095,69	—			
	н328О	—	—	—	404 263,58	2 382 092,51	—			
	н329О	—	—	—	404 269,27	2 382 091,11	—			
	н324О	—	—	—	404 271,87	2 382 103,17	—			

2. Характеристики здания, сооружения, объекта незавершенного строительства с кадастровым номером (обозначением) 49:10:010108:156

№ п/п	Наименование характеристики	Значение характеристики
1	2	3
1	Вид объекта недвижимости	Здание
2	Ранее присвоенный государственный учетный номер здания, сооружения, объекта незавершенного строительства (кадастровый, инвентарный или условный номер)	—
3	Кадастровый номер земельного участка (земельных участков), в границах которого (которых) расположено здание, сооружение, объект незавершенного строительства	49:10:010108:96
4	Номер кадастрового квартала (кадастровых кварталов), в пределах которого (которых) расположено здание, сооружение, объекта незавершенного строительства	49:10:010108
5	Адрес здания, сооружения, объекта незавершенного строительства	685930, Российская Федерация, Магаданская область, Ольский р-н, Армань п, Блюхера ул, д 7, Российская Федерация, Магаданская область, Городской округ Ольский, Армань поселок, улица Блюхера, Дом 7
	Местоположение здания, сооружения, объекта незавершенного строительства	—
	Дополнительные сведения о местоположении	—
6	Иные сведения	—

1. Сведения о характерных точках контура

вид объекта недвижимости (здание, сооружение, объект незавершенного строительства) _____

кадастровый номер (обозначение) 49:10:010108:157

Зона № 2

Номер контура	Номера характерных точек контура	Существующие			Уточненные			Метод определения координат	Средняя квадратическая погрешность определения координат характерной точки (Mt), м	Формулы, примененные для расчета средней квадратической погрешности определения координат характерной точки (Mt), м
		координаты, м		R, м	координаты, м		R, м			
		X	Y		X	Y				
1	2	3	4	5	6	7	8	9	10	11
—	н330О	—	—	—	404 287,01	2 382 159,35	—	Аналитический метод	0,10	√(0,07^2 + 0,07^2)
	н331О	—	—	—	404 289,14	2 382 158,77	—			
	н332О	—	—	—	404 290,58	2 382 163,90	—			
	н333О	—	—	—	404 281,97	2 382 166,16	—			
	н334О	—	—	—	404 277,59	2 382 154,38	—			
	н335О	—	—	—	404 284,46	2 382 152,14	—			
	н330О	—	—	—	404 287,01	2 382 159,35	—			

2. Характеристики здания, сооружения, объекта незавершенного строительства с кадастровым номером (обозначением) 49:10:010108:157

№ п/п	Наименование характеристики	Значение характеристики
1	2	3
1	Вид объекта недвижимости	Здание
2	Ранее присвоенный государственный учетный номер здания, сооружения, объекта незавершенного строительства (кадастровый, инвентарный или условный номер)	—
3	Кадастровый номер земельного участка (земельных участков), в границах которого (которых) расположено здание, сооружение, объект незавершенного строительства	49:10:010108:95
4	Номер кадастрового квартала (кадастровых кварталов), в пределах которого (которых) расположено здание, сооружение, объекта незавершенного строительства	49:10:010108

1	2	3
5	Адрес здания, сооружения, объекта незавершенного строительства	685930, Российская Федерация, Магаданская область, Ольский р-н, Армань п, Блюхера ул, д 9, Российская Федерация, Магаданская область, Городской округ Ольский, Армань поселок, улица Блюхера, Дом 9
	Местоположение здания, сооружения, объекта незавершенного строительства	—
	Дополнительные сведения о местоположении	—
6	Иные сведения	—

1. Сведения о характерных точках контура

вид объекта недвижимости (здание, сооружение, объект незавершенного строительства) _____

кадастровый номер (обозначение) 49:10:010108:158

Зона № 2

Номер контура	Номера характерных точек контура	Существующие			Уточненные			Метод определения координат	Средняя квадратическая погрешность определения координат характерной точки (Mt), м	Формулы, примененные для расчета средней квадратической погрешности определения координат характерной точки (Mt), м
		координаты, м		R, м	координаты, м		R, м			
		X	Y		X	Y				
1	2	3	4	5	6	7	8	9	10	11
—	н336О	—	—	—	404 197,00	2 382 014,27	—	Аналитический метод	0,10	√(0,07^2 + 0,07^2)
	н337О	—	—	—	404 191,33	2 382 010,83	—			
	н338О	—	—	—	404 194,20	2 382 006,39	—			
	н339О	—	—	—	404 199,87	2 382 009,92	—			
	н336О	—	—	—	404 197,00	2 382 014,27	—			

2. Характеристики здания, сооружения, объекта незавершенного строительства с кадастровым номером (обозначением) 49:10:010108:158

№ п/п	Наименование характеристики	Значение характеристики
1	2	3
1	Вид объекта недвижимости	Здание
2	Ранее присвоенный государственный учетный номер здания, сооружения, объекта незавершенного строительства (кадастровый, инвентарный или условный номер)	—

1	2	3
3	Кадастровый номер земельного участка (земельных участков), в границах которого (которых) расположено здание, сооружение, объект незавершенного строительства	49:10:010108:108
4	Номер кадастрового квартала (кадастровых кварталов), в пределах которого (которых) расположено здание, сооружение, объекта незавершенного строительства	49:10:010108
5	Адрес здания, сооружения, объекта незавершенного строительства	685930, Российская Федерация, Магаданская область, Ольский р-н, Армань п, Блюхера ул, д 4, Российская Федерация, Магаданская область, Городской округ Ольский, Армань поселок, улица Блюхера, Дом 4
	Местоположение здания, сооружения, объекта незавершенного строительства	—
	Дополнительные сведения о местоположении	—
6	Иные сведения	—

1. Сведения о характерных точках контура

вид объекта недвижимости (здание, сооружение, объект незавершенного строительства) _____

кадастровый номер (обозначение) 49:10:010108:159

Зона № 2

Номер контура	Номера характерных точек контура	Существующие			Уточненные			Метод определения координат	Средняя квадратическая погрешность определения координат характерной точки (Mt), м	Формулы, примененные для расчета средней квадратической погрешности определения координат характерной точки (Mt), м
		координаты, м		R, м	координаты, м		R, м			
		X	Y		X	Y				
1	2	3	4	5	6	7	8	9	10	11
—	н340О	—	—	—	404 239,21	2 382 049,95	—	Аналитический метод	0,10	√(0,07^2 + 0,07^2)
	н341О	—	—	—	404 241,38	2 382 049,27	—			
	н342О	—	—	—	404 242,68	2 382 054,64	—			
	н343О	—	—	—	404 240,43	2 382 055,28	—			
	н344О	—	—	—	404 241,81	2 382 061,57	—			
	н345О	—	—	—	404 237,39	2 382 062,67	—			
	н346О	—	—	—	404 233,13	2 382 047,61	—			

1	2	3	4	5	6	7	8	9	10	11
—	н347О	—	—	—	404 238,14	2 382 046,12	—	Аналитический метод	0,10	√(0,07^2 + 0,07^2)
	н340О	—	—	—	404 239,21	2 382 049,95	—			

2. Характеристики здания, сооружения, объекта незавершенного строительства с кадастровым номером (обозначением) 49:10:010108:159

№ п/п	Наименование характеристики	Значение характеристики
1	2	3
1	Вид объекта недвижимости	Здание
2	Ранее присвоенный государственный учетный номер здания, сооружения, объекта незавершенного строительства (кадастровый, инвентарный или условный номер)	—
3	Кадастровый номер земельного участка (земельных участков), в границах которого (которых) расположено здание, сооружение, объект незавершенного строительства	49:10:010108:100
4	Номер кадастрового квартала (кадастровых кварталов), в пределах которого (которых) расположено здание, сооружение, объекта незавершенного строительства	49:10:010108
5	Адрес здания, сооружения, объекта незавершенного строительства	685930, Российская Федерация, Магаданская область, Ольский р-н, Армань п, Блюхера ул, д 8, Российская Федерация, Магаданская область, Городской округ Ольский, Армань поселок, улица Блюхера, Дом 8
	Местоположение здания, сооружения, объекта незавершенного строительства	—
	Дополнительные сведения о местоположении	—
6	Иные сведения	—

1. Сведения о характерных точках контура

вид объекта недвижимости (здание, сооружение, объект незавершенного строительства) _____

кадастровый номер (обозначение) 49:10:010108:160

Зона № 2

Номер контура	Номера характерных точек контура	Существующие			Уточненные			Метод определения координат	Средняя квадратическая погрешность определения координат характерной точки (Mt), м	Формулы, примененные для расчета средней квадратической погрешности определения координат характерной точки (Mt), м
		координаты, м		R, м	координаты, м		R, м			
		X	Y		X	Y				
1	2	3	4	5	6	7	8	9	10	11

1	2	3	4	5	6	7	8	9	10	11
—	н348О	—	—	—	404 224,26	2 382 085,13	—	Аналитический метод	0,10	√(0,07^2 + 0,07^2)
	н349О	—	—	—	404 221,60	2 382 083,61	—			
	н350О	—	—	—	404 216,77	2 382 090,92	—			
	н351О	—	—	—	404 209,17	2 382 085,80	—			
	н352О	—	—	—	404 216,25	2 382 075,23	—			
	н353О	—	—	—	404 226,10	2 382 082,03	—			
	н348О	—	—	—	404 224,26	2 382 085,13	—			

2. Характеристики здания, сооружения, объекта незавершенного строительства с кадастровым номером (обозначением) 49:10:010108:160

№ п/п	Наименование характеристики	Значение характеристики
1	2	3
1	Вид объекта недвижимости	Здание
2	Ранее присвоенный государственный учетный номер здания, сооружения, объекта незавершенного строительства (кадастровый, инвентарный или условный номер)	—
3	Кадастровый номер земельного участка (земельных участков), в границах которого (которых) расположено здание, сооружение, объект незавершенного строительства	49:10:010108:101
4	Номер кадастрового квартала (кадастровых кварталов), в пределах которого (которых) расположено здание, сооружение, объекта незавершенного строительства	49:10:010108
5	Адрес здания, сооружения, объекта незавершенного строительства	685930, Российская Федерация, Магаданская область, Ольский р-н, Армань п, Блюхера ул, д 10, Российская Федерация, Магаданская область,Городской округ Ольский, Армань поселок, улица Блюхера, Дом 10
	Местоположение здания, сооружения, объекта незавершенного строительства	—
	Дополнительные сведения о местоположении	—
6	Иные сведения	—

1. Сведения о характерных точках контура

вид объекта недвижимости (здание, сооружение, объект незавершенного строительства) _____

кадастровый номер (обозначение) 49:10:010108:162

Зона № 2

Номер контура	Номера характерных точек контура	Существующие			Уточненные			Метод определения координат	Средняя квадратическая погрешность определения координат характерной точки (Mt), м	Формулы, примененные для расчета средней квадратической погрешности определения координат характерной точки (Mt), м
		координаты, м		R, м	координаты, м		R, м			
		X	Y		X	Y				
1	2	3	4	5	6	7	8	9	10	11
—	н354О	—	—	—	404 541,73	2 382 391,26	—	Аналитический метод	0,10	√(0,07^2 + 0,07^2)
	н355О	—	—	—	404 534,39	2 382 394,83	—			
	н356О	—	—	—	404 529,93	2 382 385,15	—			
	н357О	—	—	—	404 536,67	2 382 381,89	—			
	н354О	—	—	—	404 541,73	2 382 391,26	—			

2. Характеристики здания, сооружения, объекта незавершенного строительства с кадастровым номером (обозначением) 49:10:010108:162

№ п/п	Наименование характеристики	Значение характеристики
1	2	3
1	Вид объекта недвижимости	Здание
2	Ранее присвоенный государственный учетный номер здания, сооружения, объекта незавершенного строительства (кадастровый, инвентарный или условный номер)	—
3	Кадастровый номер земельного участка (земельных участков), в границах которого (которых) расположено здание, сооружение, объект незавершенного строительства	—
4	Номер кадастрового квартала (кадастровых кварталов), в пределах которого (которых) расположено здание, сооружение, объекта незавершенного строительства	49:10:010108

1	2	3
5	Адрес здания, сооружения, объекта незавершенного строительства	685930, Российская Федерация, Магаданская область, Ольский р-н, Армань п, Колхозная ул, д 13, Российская Федерация, Магаданская область, Городской округ Ольский, Армань поселок, улица Колхозная, Домовладение 13
	Местоположение здания, сооружения, объекта незавершенного строительства	—
	Дополнительные сведения о местоположении	—
6	Иные сведения	—

1. Сведения о характерных точках контура

вид объекта недвижимости (здание, сооружение, объект незавершенного строительства) _____

кадастровый номер (обозначение) 49:10:010108:163

Зона № 2

Номер контура	Номера характерных точек контура	Существующие			Уточненные			Метод определения координат	Средняя квадратическая погрешность определения координат характерной точки (Mt), м	Формулы, примененные для расчета средней квадратической погрешности определения координат характерной точки (Mt), м
		координаты, м		R, м	координаты, м		R, м			
		X	Y		X	Y				
1	2	3	4	5	6	7	8	9	10	11
—	н358О	—	—	—	404 493,27	2 382 230,06	—	Аналитический метод	0,10	√(0,07^2 + 0,07^2)
	н359О	—	—	—	404 492,28	2 382 228,15	—			
	н360О	—	—	—	404 491,12	2 382 228,76	—			
	н361О	—	—	—	404 488,48	2 382 223,70	—			
	н362О	—	—	—	404 497,52	2 382 219,52	—			
	н363О	—	—	—	404 500,83	2 382 226,51	—			
	н358О	—	—	—	404 493,27	2 382 230,06	—			

2. Характеристики здания, сооружения, объекта незавершенного строительства с кадастровым номером (обозначением) 49:10:010108:163

№ п/п	Наименование характеристики	Значение характеристики
1	2	3
1	Вид объекта недвижимости	Здание

1	2	3
2	Ранее присвоенный государственный учетный номер здания, сооружения, объекта незавершенного строительства (кадастровый, инвентарный или условный номер)	—
3	Кадастровый номер земельного участка (земельных участков), в границах которого (которых) расположено здание, сооружение, объект незавершенного строительства	49:10:010108:61
4	Номер кадастрового квартала (кадастровых кварталов), в пределах которого (которых) расположено здание, сооружение, объекта незавершенного строительства	49:10:010108
5	Адрес здания, сооружения, объекта незавершенного строительства	685930, Российская Федерация, Магаданская область, Ольский р-н, Армань п, Колхозная ул, д 2, Российская Федерация, Магаданская область, Городской округ Ольский, Армань поселок, улица Колхозная, Домовладение 2
	Местоположение здания, сооружения, объекта незавершенного строительства	—
	Дополнительные сведения о местоположении	—
6	Иные сведения	—

1. Сведения о характерных точках контура

вид объекта недвижимости (здание, сооружение, объект незавершенного строительства) _____

кадастровый номер (обозначение) 49:10:010108:164

Зона № 2

Номер контура	Номера характерных точек контура	Существующие			Уточненные			Метод определения координат	Средняя квадратическая погрешность определения координат характерной точки (Mt), м	Формулы, примененные для расчета средней квадратической погрешности определения координат характерной точки (Mt), м
		координаты, м		R, м	координаты, м		R, м			
		X	Y		X	Y				
1	2	3	4	5	6	7	8	9	10	11
—	н364О	—	—	—	404 517,93	2 382 341,76	—	Аналитический метод	0,10	√(0,07^2 + 0,07^2)
	н365О	—	—	—	404 510,66	2 382 345,21	—			
	н366О	—	—	—	404 506,93	2 382 337,73	—			
	н367О	—	—	—	404 514,20	2 382 334,49	—			
	н364О	—	—	—	404 517,93	2 382 341,76	—			

2. Характеристики здания, сооружения, объекта незавершенного строительства с кадастровым номером (обозначением) 49:10:010108:164		
№ п/п	Наименование характеристики	Значение характеристики
1	2	3
1	Вид объекта недвижимости	Здание
2	Ранее присвоенный государственный учетный номер здания, сооружения, объекта незавершенного строительства (кадастровый, инвентарный или условный номер)	—
3	Кадастровый номер земельного участка (земельных участков), в границах которого (которых) расположено здание, сооружение, объект незавершенного строительства	—
4	Номер кадастрового квартала (кадастровых кварталов), в пределах которого (которых) расположено здание, сооружение, объекта незавершенного строительства	49:10:010108
5	Адрес здания, сооружения, объекта незавершенного строительства	685930, Российская Федерация, Магаданская область, Ольский р-н, Армань п, Колхозная ул, д 7, Российская Федерация, Магаданская область, Городской округ Ольский, Армань поселок, улица Колхозная, Домовладение 7
	Местоположение здания, сооружения, объекта незавершенного строительства	—
	Дополнительные сведения о местоположении	—
6	Иные сведения	—

1. Сведения о характерных точках контура

вид объекта недвижимости (здание, сооружение, объект незавершенного строительства) _____

кадастровый номер (обозначение) 49:10:010108:165

Зона № 2

Номер контура	Номера характерных точек контура	Существующие			Уточненные			Метод определения координат	Средняя квадратическая погрешность определения координат характерной точки (Mt), м	Формулы, примененные для расчета средней квадратической погрешности определения координат характерной точки (Mt), м
		координаты, м		R, м	координаты, м		R, м			
		X	Y		X	Y				
1	2	3	4	5	6	7	8	9	10	11
—	н368О	—	—	—	404 494,80	2 382 300,65	—	Аналитический метод	0,10	√(0,07^2 + 0,07^2)
	н369О	—	—	—	404 493,89	2 382 299,15	—			
	н370О	—	—	—	404 481,62	2 382 305,70	—			

1	2	3	4	5	6	7	8	9	10	11
—	н371О	—	—	—	404 480,37	2 382 303,38	—	Аналитический метод	0,10	√(0,07^2 + 0,07^2)
	н372О	—	—	—	404 481,99	2 382 302,44	—			
	н373О	—	—	—	404 480,81	2 382 300,33	—			
	н374О	—	—	—	404 479,19	2 382 301,10	—			
	н375О	—	—	—	404 476,29	2 382 295,32	—			
	н376О	—	—	—	404 486,98	2 382 289,39	—			
	н377О	—	—	—	404 486,16	2 382 287,88	—			
	н378О	—	—	—	404 490,37	2 382 285,58	—			
	н379О	—	—	—	404 497,19	2 382 299,33	—			
	н368О	—	—	—	404 494,80	2 382 300,65	—			

2. Характеристики здания, сооружения, объекта незавершенного строительства с кадастровым номером (обозначением) 49:10:010108:165

№ п/п	Наименование характеристики	Значение характеристики
1	2	3
1	Вид объекта недвижимости	Здание
2	Ранее присвоенный государственный учетный номер здания, сооружения, объекта незавершенного строительства (кадастровый, инвентарный или условный номер)	—
3	Кадастровый номер земельного участка (земельных участков), в границах которого (которых) расположено здание, сооружение, объект незавершенного строительства	49:10:010108:11
4	Номер кадастрового квартала (кадастровых кварталов), в пределах которого (которых) расположено здание, сооружение, объекта незавершенного строительства	49:10:010108
5	Адрес здания, сооружения, объекта незавершенного строительства	685930, Российская Федерация, Магаданская область, Ольский р-н, Армань п, Колхозная ул, д 5, Российская Федерация, Магаданская область, Городской округ Ольский, Армань поселок, улица Колхозная, Дом 5
	Местоположение здания, сооружения, объекта незавершенного строительства	—
	Дополнительные сведения о местоположении	—
6	Иные сведения	—

1. Сведения о характерных точках контура

вид объекта недвижимости (здание, сооружение, объект незавершенного строительства) _____

кадастровый номер (обозначение) 49:10:010108:166

Зона № 2

Номер контура	Номера характерных точек контура	Существующие			Уточненные			Метод определения координат	Средняя квадратическая погрешность определения координат характерной точки (Mt), м	Формулы, примененные для расчета средней квадратической погрешности определения координат характерной точки (Mt), м
		координаты, м		R, м	координаты, м		R, м			
		X	Y		X	Y				
1	2	3	4	5	6	7	8	9	10	11
—	н380О	—	—	—	404 477,79	2 382 259,47	—	Аналитический метод	0,10	√(0,07^2 + 0,07^2)
	н381О	—	—	—	404 480,49	2 382 265,04	—			
	н382О	—	—	—	404 474,82	2 382 267,93	—			
	н383О	—	—	—	404 471,97	2 382 262,43	—			
	н380О	—	—	—	404 477,79	2 382 259,47	—			

2. Характеристики здания, сооружения, объекта незавершенного строительства с кадастровым номером (обозначением) 49:10:010108:166

№ п/п	Наименование характеристики	Значение характеристики
1	2	3
1	Вид объекта недвижимости	Здание
2	Ранее присвоенный государственный учетный номер здания, сооружения, объекта незавершенного строительства (кадастровый, инвентарный или условный номер)	—
3	Кадастровый номер земельного участка (земельных участков), в границах которого (которых) расположено здание, сооружение, объект незавершенного строительства	49:10:010108:50
4	Номер кадастрового квартала (кадастровых кварталов), в пределах которого (которых) расположено здание, сооружение, объекта незавершенного строительства	49:10:010108

1	2	3
5	Адрес здания, сооружения, объекта незавершенного строительства	685930, Российская Федерация, Магаданская область, Ольский р-н, Армань п, Колхозная ул, Российская Федерация, Магаданская область, Городской округ Ольский, Армань поселок, улица Колхозная, дом 3
	Местоположение здания, сооружения, объекта незавершенного строительства	—
	Дополнительные сведения о местоположении	—
6	Иные сведения	—

1. Сведения о характерных точках контура

вид объекта недвижимости (здание, сооружение, объект незавершенного строительства) _____

кадастровый номер (обозначение) 49:10:010108:168

Зона № 2

Номер контура	Номера характерных точек контура	Существующие			Уточненные			Метод определения координат	Средняя квадратическая погрешность определения координат характерной точки (Mt), м	Формулы, примененные для расчета средней квадратической погрешности определения координат характерной точки (Mt), м
		координаты, м		R, м	координаты, м		R, м			
		X	Y		X	Y				
1	2	3	4	5	6	7	8	9	10	11
—	н384О	—	—	—	404 471,21	2 382 246,68	—	Аналитический метод	0,10	√(0,07^2 + 0,07^2)
	н385О	—	—	—	404 466,92	2 382 248,61	—			
	н386О	—	—	—	404 466,07	2 382 246,40	—			
	н387О	—	—	—	404 458,79	2 382 249,47	—			
	н388О	—	—	—	404 455,92	2 382 243,00	—			
	н389О	—	—	—	404 467,42	2 382 237,95	—			
	н384О	—	—	—	404 471,21	2 382 246,68	—			

2. Характеристики здания, сооружения, объекта незавершенного строительства с кадастровым номером (обозначением) 49:10:010108:168

№ п/п	Наименование характеристики	Значение характеристики
1	2	3
1	Вид объекта недвижимости	Здание

1	2	3
2	Ранее присвоенный государственный учетный номер здания, сооружения, объекта незавершенного строительства (кадастровый, инвентарный или условный номер)	—
3	Кадастровый номер земельного участка (земельных участков), в границах которого (которых) расположено здание, сооружение, объект незавершенного строительства	49:10:010108:131
4	Номер кадастрового квартала (кадастровых кварталов), в пределах которого (которых) расположено здание, сооружение, объекта незавершенного строительства	49:10:010108
5	Адрес здания, сооружения, объекта незавершенного строительства	685930, Российская Федерация, Магаданская область, Ольский р-н, Армань п, Колхозная ул, д 1, Российская Федерация, Магаданская область, Городской округ Ольский, Армань поселок, улица Колхозная, Домовладение 1
	Местоположение здания, сооружения, объекта незавершенного строительства	—
	Дополнительные сведения о местоположении	—
6	Иные сведения	—

1. Сведения о характерных точках контура

вид объекта недвижимости (здание, сооружение, объект незавершенного строительства) _____

кадастровый номер (обозначение) 49:10:010108:169

Зона № 2

Номер контура	Номера характерных точек контура	Существующие			Уточненные			Метод определения координат	Средняя квадратическая погрешность определения координат характерной точки (Mt), м	Формулы, примененные для расчета средней квадратической погрешности определения координат характерной точки (Mt), м
		координаты, м		R, м	координаты, м		R, м			
		X	Y		X	Y				
1	2	3	4	5	6	7	8	9	10	11
—	н390О	—	—	—	404 564,76	2 382 438,62	—	Аналитический метод	0,10	√(0,07^2 + 0,07^2)
	н391О	—	—	—	404 557,35	2 382 442,19	—			
	н392О	—	—	—	404 554,30	2 382 435,99	—			
	н393О	—	—	—	404 557,42	2 382 434,41	—			
	н394О	—	—	—	404 556,85	2 382 432,96	—			

1	2	3	4	5	6	7	8	9	10	11
—	н395О	—	—	—	404 560,93	2 382 431,05	—	Аналитический метод	0,10	√(0,07^2 + 0,07^2)
	н390О	—	—	—	404 564,76	2 382 438,62	—			

2. Характеристики здания, сооружения, объекта незавершенного строительства с кадастровым номером (обозначением) 49:10:010108:169

№ п/п	Наименование характеристики	Значение характеристики
1	2	3
1	Вид объекта недвижимости	Здание
2	Ранее присвоенный государственный учетный номер здания, сооружения, объекта незавершенного строительства (кадастровый, инвентарный или условный номер)	—
3	Кадастровый номер земельного участка (земельных участков), в границах которого (которых) расположено здание, сооружение, объект незавершенного строительства	49:10:010108:56
4	Номер кадастрового квартала (кадастровых кварталов), в пределах которого (которых) расположено здание, сооружение, объекта незавершенного строительства	49:10:010108
5	Адрес здания, сооружения, объекта незавершенного строительства	685930, Российская Федерация, Магаданская область, Ольский р-н, Армань п, Колхозная ул, д 17, Российская Федерация, Магаданская область, Городской округ Ольский, Армань поселок, улица Колхозная, Домовладение 17
	Местоположение здания, сооружения, объекта незавершенного строительства	—
	Дополнительные сведения о местоположении	—
6	Иные сведения	—

1. Сведения о характерных точках контура

вид объекта недвижимости (здание, сооружение, объект незавершенного строительства) _____

кадастровый номер (обозначение) 49:10:010108:171

Зона № 2

Номер контура	Номера характерных точек контура	Существующие			Уточненные			Метод определения координат	Средняя квадратическая погрешность определения координат характерной точки (Mt), м	Формулы, примененные для расчета средней квадратической погрешности определения координат характерной точки (Mt), м
		координаты, м		R, м	координаты, м		R, м			
		X	Y		X	Y				
1	2	3	4	5	6	7	8	9	10	11

1	2	3	4	5	6	7	8	9	10	11
—	н396О	—	—	—	404 559,10	2 382 353,03	—	Аналитический метод	0,10	√(0,07^2 + 0,07^2)
	н397О	—	—	—	404 551,69	2 382 356,58	—			
	н398О	—	—	—	404 548,67	2 382 350,31	—			
	н399О	—	—	—	404 551,69	2 382 348,77	—			
	н400О	—	—	—	404 551,08	2 382 347,34	—			
	н401О	—	—	—	404 555,31	2 382 345,38	—			
	н396О	—	—	—	404 559,10	2 382 353,03	—			

2. Характеристики здания, сооружения, объекта незавершенного строительства с кадастровым номером (обозначением) 49:10:010108:171

№ п/п	Наименование характеристики	Значение характеристики
1	2	3
1	Вид объекта недвижимости	Здание
2	Ранее присвоенный государственный учетный номер здания, сооружения, объекта незавершенного строительства (кадастровый, инвентарный или условный номер)	—
3	Кадастровый номер земельного участка (земельных участков), в границах которого (которых) расположено здание, сооружение, объект незавершенного строительства	49:10:010108:59
4	Номер кадастрового квартала (кадастровых кварталов), в пределах которого (которых) расположено здание, сооружение, объекта незавершенного строительства	49:10:010108
5	Адрес здания, сооружения, объекта незавершенного строительства	685930, Российская Федерация, Магаданская область, Ольский р-н, Армань п, Арманский пер, д 10, Российская Федерация, Магаданская область, Городской округ Ольский, Армань поселок, переулок Арманский, Дом 10
	Местоположение здания, сооружения, объекта незавершенного строительства	—
	Дополнительные сведения о местоположении	—
6	Иные сведения	—

1. Сведения о характерных точках контура

вид объекта недвижимости (здание, сооружение, объект незавершенного строительства) _____

кадастровый номер (обозначение) 49:10:010108:172

Зона № 2

Номер контура	Номера характерных точек контура	Существующие			Уточненные			Метод определения координат	Средняя квадратическая погрешность определения координат характерной точки (Mt), м	Формулы, примененные для расчета средней квадратической погрешности определения координат характерной точки (Mt), м
		координаты, м		R, м	координаты, м		R, м			
		X	Y		X	Y				
1	2	3	4	5	6	7	8	9	10	11
—	н402О	—	—	—	404 586,95	2 382 397,81	—	Аналитический метод	0,10	√(0,07^2 + 0,07^2)
	н403О	—	—	—	404 584,31	2 382 398,91	—			
	н404О	—	—	—	404 585,99	2 382 402,76	—			
	н405О	—	—	—	404 577,89	2 382 406,62	—			
	н406О	—	—	—	404 576,28	2 382 402,98	—			
	н407О	—	—	—	404 574,11	2 382 403,91	—			
	н408О	—	—	—	404 572,04	2 382 399,29	—			
	н409О	—	—	—	404 576,71	2 382 397,04	—			
	н410О	—	—	—	404 575,89	2 382 395,13	—			
	н411О	—	—	—	404 580,40	2 382 393,36	—			
	н412О	—	—	—	404 581,38	2 382 395,40	—			
	н413О	—	—	—	404 585,35	2 382 393,79	—			
	н402О	—	—	—	404 586,95	2 382 397,81	—			

2. Характеристики здания, сооружения, объекта незавершенного строительства с кадастровым номером (обозначением) 49:10:010108:172

№ п/п	Наименование характеристики	Значение характеристики
1	2	3
1	Вид объекта недвижимости	Здание
2	Ранее присвоенный государственный учетный номер здания, сооружения, объекта незавершенного строительства (кадастровый, инвентарный или условный номер)	—

1	2	3
3	Кадастровый номер земельного участка (земельных участков), в границах которого (которых) расположено здание, сооружение, объект незавершенного строительства	49:10:010108:44
4	Номер кадастрового квартала (кадастровых кварталов), в пределах которого (которых) расположено здание, сооружение, объекта незавершенного строительства	49:10:010108
5	Адрес здания, сооружения, объекта незавершенного строительства	685930, Российская Федерация, Магаданская область, Ольский р-н, Армань п, Колхозная ул, д 14, Российская Федерация, Магаданская область, Городской округ Ольский, Армань поселок, улица Колхозная, Домовладение 14
	Местоположение здания, сооружения, объекта незавершенного строительства	—
	Дополнительные сведения о местоположении	—
6	Иные сведения	—

1. Сведения о характерных точках контура

вид объекта недвижимости (здание, сооружение, объект незавершенного строительства) _____

кадастровый номер (обозначение) 49:10:010108:173

Зона № 2

Номер контура	Номера характерных точек контура	Существующие			Уточненные			Метод определения координат	Средняя квадратическая погрешность определения координат характерной точки (Mt), м	Формулы, примененные для расчета средней квадратической погрешности определения координат характерной точки (Mt), м
		координаты, м		R, м	координаты, м		R, м			
		X	Y		X	Y				
1	2	3	4	5	6	7	8	9	10	11
—	н414О	—	—	—	404 529,92	2 382 366,32	—	Аналитический метод	0,10	√(0,07^2 + 0,07^2)
	н415О	—	—	—	404 522,52	2 382 369,88	—			
	н416О	—	—	—	404 519,45	2 382 363,89	—			
	н417О	—	—	—	404 522,38	2 382 362,30	—			
	н418О	—	—	—	404 521,59	2 382 360,66	—			
	н419О	—	—	—	404 526,16	2 382 358,68	—			
	н414О	—	—	—	404 529,92	2 382 366,32	—			

2. Характеристики здания, сооружения, объекта незавершенного строительства с кадастровым номером (обозначением) 49:10:010108:173		
№ п/п	Наименование характеристики	Значение характеристики
1	2	3
1	Вид объекта недвижимости	Здание
2	Ранее присвоенный государственный учетный номер здания, сооружения, объекта незавершенного строительства (кадастровый, инвентарный или условный номер)	—
3	Кадастровый номер земельного участка (земельных участков), в границах которого (которых) расположено здание, сооружение, объект незавершенного строительства	—
4	Номер кадастрового квартала (кадастровых кварталов), в пределах которого (которых) расположено здание, сооружение, объекта незавершенного строительства	49:10:010108
5	Адрес здания, сооружения, объекта незавершенного строительства	685930, Российская Федерация, Магаданская область, Ольский р-н, Армань п, Колхозная ул, д 9, Российская Федерация, Магаданская область, Городской округ Ольский, Армань поселок, улица Колхозная, Домовладение 9
	Местоположение здания, сооружения, объекта незавершенного строительства	—
	Дополнительные сведения о местоположении	—
6	Иные сведения	—

1. Сведения о характерных точках контура

вид объекта недвижимости (здание, сооружение, объект незавершенного строительства) _____

кадастровый номер (обозначение) 49:10:010108:174

Зона № 2

Номер контура	Номера характерных точек контура	Существующие			Уточненные			Метод определения координат	Средняя квадратическая погрешность определения координат характерной точки (Mt), м	Формулы, примененные для расчета средней квадратической погрешности определения координат характерной точки (Mt), м
		координаты, м		R, м	координаты, м		R, м			
		X	Y		X	Y				
1	2	3	4	5	6	7	8	9	10	11
—	н420О	—	—	—	404 516,42	2 382 261,64	—	Аналитический метод	0,10	√(0,07^2 + 0,07^2)
	н421О	—	—	—	404 508,51	2 382 265,30	—			
	н422О	—	—	—	404 504,53	2 382 256,89	—			

1	2	3	4	5	6	7	8	9	10	11
—	н423О	—	—	—	404 512,52	2 382 253,41	—	Аналитический метод	0,10	√(0,07^2 + 0,07^2)
	н420О	—	—	—	404 516,42	2 382 261,64	—			

2. Характеристики здания, сооружения, объекта незавершенного строительства с кадастровым номером (обозначением) 49:10:010108:174

№ п/п	Наименование характеристики	Значение характеристики
1	2	3
1	Вид объекта недвижимости	Здание
2	Ранее присвоенный государственный учетный номер здания, сооружения, объекта незавершенного строительства (кадастровый, инвентарный или условный номер)	—
3	Кадастровый номер земельного участка (земельных участков), в границах которого (которых) расположено здание, сооружение, объект незавершенного строительства	49:10:010108:58
4	Номер кадастрового квартала (кадастровых кварталов), в пределах которого (которых) расположено здание, сооружение, объекта незавершенного строительства	49:10:010108
5	Адрес здания, сооружения, объекта незавершенного строительства	685930, Российская Федерация, Магаданская область, Ольский р-н, Армань п, Колхозная ул, д 4, Российская Федерация, Магаданская область,Городской округ Ольский, Армань поселок, улица Колхозная, Домовладение 4
	Местоположение здания, сооружения, объекта незавершенного строительства	—
	Дополнительные сведения о местоположении	—
6	Иные сведения	—

1. Сведения о характерных точках контура

вид объекта недвижимости (здание, сооружение, объект незавершенного строительства) _____

кадастровый номер (обозначение) 49:10:010108:175

Зона № 2

Номер контура	Номера характерных точек контура	Существующие			Уточненные			Метод определения координат	Средняя квадратическая погрешность определения координат характерной точки (Mt), м	Формулы, примененные для расчета средней квадратической погрешности определения координат характерной точки (Mt), м
		координаты, м		R, м	координаты, м		R, м			
		X	Y		X	Y				
1	2	3	4	5	6	7	8	9	10	11

1	2	3	4	5	6	7	8	9	10	11
—	н424О	—	—	—	404 046,94	2 381 955,14	—	Аналитический метод	0,10	√(0,07^2 + 0,07^2)
	н425О	—	—	—	404 048,05	2 381 956,18	—			
	н426О	—	—	—	404 043,10	2 381 961,28	—			
	н427О	—	—	—	404 035,89	2 381 954,40	—			
	н428О	—	—	—	404 042,94	2 381 946,86	—			
	н429О	—	—	—	404 049,32	2 381 952,71	—			
	н424О	—	—	—	404 046,94	2 381 955,14	—			

2. Характеристики здания, сооружения, объекта незавершенного строительства с кадастровым номером (обозначением) 49:10:010108:175

№ п/п	Наименование характеристики	Значение характеристики
1	2	3
1	Вид объекта недвижимости	Здание
2	Ранее присвоенный государственный учетный номер здания, сооружения, объекта незавершенного строительства (кадастровый, инвентарный или условный номер)	—
3	Кадастровый номер земельного участка (земельных участков), в границах которого (которых) расположено здание, сооружение, объект незавершенного строительства	49:10:010108:115
4	Номер кадастрового квартала (кадастровых кварталов), в пределах которого (которых) расположено здание, сооружение, объекта незавершенного строительства	49:10:010108
5	Адрес здания, сооружения, объекта незавершенного строительства	685930, Российская Федерация, Магаданская область, Ольский р-н, Армань п, Набережная ул, д 10, Российская Федерация, Магаданская область, Городской округ Ольский, Армань поселок, улица Набережная, Дом 10
	Местоположение здания, сооружения, объекта незавершенного строительства	—
	Дополнительные сведения о местоположении	—
6	Иные сведения	—

1. Сведения о характерных точках контура

вид объекта недвижимости (здание, сооружение, объект незавершенного строительства) _____

кадастровый номер (обозначение) 49:10:010108:177

Зона № 2

Номер контура	Номера характерных точек контура	Существующие			Уточненные			Метод определения координат	Средняя квадратическая погрешность определения координат характерной точки (Mt), м	Формулы, примененные для расчета средней квадратической погрешности определения координат характерной точки (Mt), м
		координаты, м		R, м	координаты, м		R, м			
		X	Y		X	Y				
1	2	3	4	5	6	7	8	9	10	11
—	н430О	—	—	—	404 152,84	2 382 044,53	—	Аналитический метод	0,10	√(0,07^2 + 0,07^2)
	н431О	—	—	—	404 132,07	2 382 033,71	—			
	н432О	—	—	—	404 135,94	2 382 026,58	—			
	н433О	—	—	—	404 140,71	2 382 029,13	—			
	н434О	—	—	—	404 139,99	2 382 030,56	—			
	н435О	—	—	—	404 142,60	2 382 031,86	—			
	н436О	—	—	—	404 144,93	2 382 027,91	—			
	н437О	—	—	—	404 147,83	2 382 029,43	—			
	н438О	—	—	—	404 145,78	2 382 033,36	—			
	н439О	—	—	—	404 153,16	2 382 037,21	—			
	н440О	—	—	—	404 153,81	2 382 035,94	—			
	н441О	—	—	—	404 156,48	2 382 037,31	—			
	н430О	—	—	—	404 152,84	2 382 044,53	—			

2. Характеристики здания, сооружения, объекта незавершенного строительства с кадастровым номером (обозначением) 49:10:010108:177

№ п/п	Наименование характеристики	Значение характеристики
1	2	3
1	Вид объекта недвижимости	Здание
2	Ранее присвоенный государственный учетный номер здания, сооружения, объекта незавершенного строительства (кадастровый, инвентарный или условный номер)	—

1	2	3
3	Кадастровый номер земельного участка (земельных участков), в границах которого (которых) расположено здание, сооружение, объект незавершенного строительства	49:10:010108:106
4	Номер кадастрового квартала (кадастровых кварталов), в пределах которого (которых) расположено здание, сооружение, объекта незавершенного строительства	49:10:010108
5	Адрес здания, сооружения, объекта незавершенного строительства	685930, Российская Федерация, Магаданская область, Ольский р-н, Армань п, Набережная ул, д 13, Российская Федерация, Магаданская область, Городской округ Ольский, Армань поселок, улица Набережная, Дом 13
	Местоположение здания, сооружения, объекта незавершенного строительства	—
	Дополнительные сведения о местоположении	—
6	Иные сведения	—

1. Сведения о характерных точках контура

вид объекта недвижимости (здание, сооружение, объект незавершенного строительства) _____

кадастровый номер (обозначение) 49:10:010108:178

Зона № 2

Номер контура	Номера характерных точек контура	Существующие			Уточненные			Метод определения координат	Средняя квадратическая погрешность определения координат характерной точки (Mt), м	Формулы, примененные для расчета средней квадратической погрешности определения координат характерной точки (Mt), м
		координаты, м		R, м	координаты, м		R, м			
		X	Y		X	Y				
1	2	3	4	5	6	7	8	9	10	11
—	н442О	—	—	—	404 136,14	2 382 141,39	—	Аналитический метод	0,10	√(0,07^2 + 0,07^2)
	н443О	—	—	—	404 131,13	2 382 138,48	—			
	н444О	—	—	—	404 132,48	2 382 135,84	—			
	н445О	—	—	—	404 129,02	2 382 133,90	—			
	н446О	—	—	—	404 131,96	2 382 128,58	—			
	н447О	—	—	—	404 140,60	2 382 133,36	—			
	н442О	—	—	—	404 136,14	2 382 141,39	—			

2. Характеристики здания, сооружения, объекта незавершенного строительства с кадастровым номером (обозначением) 49:10:010108:178		
№ п/п	Наименование характеристики	Значение характеристики
1	2	3
1	Вид объекта недвижимости	Здание
2	Ранее присвоенный государственный учетный номер здания, сооружения, объекта незавершенного строительства (кадастровый, инвентарный или условный номер)	—
3	Кадастровый номер земельного участка (земельных участков), в границах которого (которых) расположено здание, сооружение, объект незавершенного строительства	49:10:010108:17
4	Номер кадастрового квартала (кадастровых кварталов), в пределах которого (которых) расположено здание, сооружение, объекта незавершенного строительства	49:10:010108
5	Адрес здания, сооружения, объекта незавершенного строительства	685930, Российская Федерация, Магаданская область, Ольский р-н, Армань п, Набережная ул, д 14, Российская Федерация, Магаданская область, Городской округ Ольский, Армань поселок, улица Набережная, Дом 14
	Местоположение здания, сооружения, объекта незавершенного строительства	—
	Дополнительные сведения о местоположении	—
6	Иные сведения	—

1. Сведения о характерных точках контура

вид объекта недвижимости (здание, сооружение, объект незавершенного строительства) _____

кадастровый номер (обозначение) 49:10:010108:179

Зона № 2

Номер контура	Номера характерных точек контура	Существующие			Уточненные			Метод определения координат	Средняя квадратическая погрешность определения координат характерной точки (Mt), м	Формулы, примененные для расчета средней квадратической погрешности определения координат характерной точки (Mt), м
		координаты, м		R, м	координаты, м		R, м			
		X	Y		X	Y				
1	2	3	4	5	6	7	8	9	10	11
—	н448О	—	—	—	404 122,97	2 382 074,88	—	Аналитический метод	0,10	√(0,07^2 + 0,07^2)
	н449О	—	—	—	404 131,62	2 382 079,86	—			
	н450О	—	—	—	404 127,39	2 382 087,52	—			

1	2	3	4	5	6	7	8	9	10	11
—	н451О	—	—	—	404 122,37	2 382 084,71	—	Аналитический метод	0,10	√(0,07^2 + 0,07^2)
	н452О	—	—	—	404 123,20	2 382 083,34	—			
	н453О	—	—	—	404 119,55	2 382 081,20	—			
	н448О	—	—	—	404 122,97	2 382 074,88	—			

2. Характеристики здания, сооружения, объекта незавершенного строительства с кадастровым номером (обозначением) 49:10:010108:179

№ п/п	Наименование характеристики	Значение характеристики
1	2	3
1	Вид объекта недвижимости	Здание
2	Ранее присвоенный государственный учетный номер здания, сооружения, объекта незавершенного строительства (кадастровый, инвентарный или условный номер)	—
3	Кадастровый номер земельного участка (земельных участков), в границах которого (которых) расположено здание, сооружение, объект незавершенного строительства	49:10:010108:105
4	Номер кадастрового квартала (кадастровых кварталов), в пределах которого (которых) расположено здание, сооружение, объекта незавершенного строительства	49:10:010108
5	Адрес здания, сооружения, объекта незавершенного строительства	685930, Российская Федерация, Магаданская область, Ольский р-н, Армань п, Набережная ул, д 15, Российская Федерация, Магаданская область,Городской округ Ольский, Армань поселок, улица Набережная, Дом 15
	Местоположение здания, сооружения, объекта незавершенного строительства	—
	Дополнительные сведения о местоположении	—
6	Иные сведения	—

1. Сведения о характерных точках контура

вид объекта недвижимости (здание, сооружение, объект незавершенного строительства) _____

кадастровый номер (обозначение) 49:10:010108:180

Зона № 2

Номер контура	Номера характерных точек контура	Существующие			Уточненные			Метод определения координат	Средняя квадратическая погрешность определения координат характерной точки (Mt), м	Формулы, примененные для расчета средней квадратической погрешности определения координат характерной точки (Mt), м
		координаты, м		R, м	координаты, м		R, м			
		X	Y		X	Y				
1	2	3	4	5	6	7	8	9	10	11
—	н454О	—	—	—	404 176,75	2 382 166,41	—	Аналитический метод	0,10	√(0,07^2 + 0,07^2)
	н455О	—	—	—	404 179,47	2 382 170,93	—			
	н456О	—	—	—	404 170,86	2 382 176,43	—			
	н457О	—	—	—	404 164,05	2 382 165,65	—			
	н458О	—	—	—	404 169,34	2 382 162,49	—			
	н459О	—	—	—	404 173,14	2 382 168,68	—			
	н454О	—	—	—	404 176,75	2 382 166,41	—			

2. Характеристики здания, сооружения, объекта незавершенного строительства с кадастровым номером (обозначением) 49:10:010108:180

№ п/п	Наименование характеристики	Значение характеристики
1	2	3
1	Вид объекта недвижимости	Здание
2	Ранее присвоенный государственный учетный номер здания, сооружения, объекта незавершенного строительства (кадастровый, инвентарный или условный номер)	—
3	Кадастровый номер земельного участка (земельных участков), в границах которого (которых) расположено здание, сооружение, объект незавершенного строительства	49:10:010108:94
4	Номер кадастрового квартала (кадастровых кварталов), в пределах которого (которых) расположено здание, сооружение, объекта незавершенного строительства	49:10:010108

1	2	3
5	Адрес здания, сооружения, объекта незавершенного строительства	685930, Российская Федерация, Магаданская область, Ольский р-н, Армань п, Набережная ул, д 16, Российская Федерация, Магаданская область,Городской округ Ольский, Армань поселок, улица Набережная, Дом 16
	Местоположение здания, сооружения, объекта незавершенного строительства	—
	Дополнительные сведения о местоположении	—
6	Иные сведения	—

1. Сведения о характерных точках контура

вид объекта недвижимости (здание, сооружение, объект незавершенного строительства) _____

кадастровый номер (обозначение) 49:10:010108:181

Зона № 2

Номер контура	Номера характерных точек контура	Существующие			Уточненные			Метод определения координат	Средняя квадратическая погрешность определения координат характерной точки (Mt), м	Формулы, примененные для расчета средней квадратической погрешности определения координат характерной точки (Mt), м
		координаты, м		R, м	координаты, м		R, м			
		X	Y		X	Y				
1	2	3	4	5	6	7	8	9	10	11
—	н460О	—	—	—	404 181,28	2 382 184,56	—	Аналитический метод	0,10	√(0,07^2 + 0,07^2)
	н461О	—	—	—	404 179,32	2 382 182,62	—			
	н462О	—	—	—	404 184,82	2 382 177,00	—			
	н463О	—	—	—	404 190,29	2 382 181,55	—			
	н464О	—	—	—	404 183,14	2 382 189,37	—			
	н465О	—	—	—	404 180,08	2 382 186,18	—			
	н460О	—	—	—	404 181,28	2 382 184,56	—			

2. Характеристики здания, сооружения, объекта незавершенного строительства с кадастровым номером (обозначением) 49:10:010108:181

№ п/п	Наименование характеристики	Значение характеристики
1	2	3
1	Вид объекта недвижимости	Здание

1	2	3
2	Ранее присвоенный государственный учетный номер здания, сооружения, объекта незавершенного строительства (кадастровый, инвентарный или условный номер)	—
3	Кадастровый номер земельного участка (земельных участков), в границах которого (которых) расположено здание, сооружение, объект незавершенного строительства	49:10:010108:89
4	Номер кадастрового квартала (кадастровых кварталов), в пределах которого (которых) расположено здание, сооружение, объекта незавершенного строительства	49:10:010108
5	Адрес здания, сооружения, объекта незавершенного строительства	685930, Российская Федерация, Магаданская область, Ольский р-н, Армань п, Набережная ул, д 18, Российская Федерация, Магаданская область,Городской округ Ольский, Армань поселок, улица Набережная, Дом 18
	Местоположение здания, сооружения, объекта незавершенного строительства	—
	Дополнительные сведения о местоположении	—
6	Иные сведения	—

1. Сведения о характерных точках контура

вид объекта недвижимости (здание, сооружение, объект незавершенного строительства) _____

кадастровый номер (обозначение) 49:10:010108:182

Зона № 2

Номер контура	Номера характерных точек контура	Существующие			Уточненные			Метод определения координат	Средняя квадратическая погрешность определения координат характерной точки (Mt), м	Формулы, примененные для расчета средней квадратической погрешности определения координат характерной точки (Mt), м
		координаты, м		R, м	координаты, м		R, м			
		X	Y		X	Y				
1	2	3	4	5	6	7	8	9	10	11
—	н466О	—	—	—	404 165,23	2 382 102,64	—	Аналитический метод	0,10	√(0,07^2 + 0,07^2)
	н467О	—	—	—	404 169,57	2 382 104,53	—			
	н468О	—	—	—	404 166,39	2 382 112,11	—			
	н469О	—	—	—	404 162,37	2 382 110,65	—			
	н470О	—	—	—	404 161,61	2 382 112,12	—			

1	2	3	4	5	6	7	8	9	10	11
—	н471О	—	—	—	404 155,79	2 382 109,14	—	Аналитический метод	0,10	√(0,07^2 + 0,07^2)
	н472О	—	—	—	404 158,74	2 382 102,75	—			
	н473О	—	—	—	404 163,98	2 382 105,39	—			
	н466О	—	—	—	404 165,23	2 382 102,64	—			

2. Характеристики здания, сооружения, объекта незавершенного строительства с кадастровым номером (обозначением) 49:10:010108:182

№ п/п	Наименование характеристики	Значение характеристики
1	2	3
1	Вид объекта недвижимости	Здание
2	Ранее присвоенный государственный учетный номер здания, сооружения, объекта незавершенного строительства (кадастровый, инвентарный или условный номер)	—
3	Кадастровый номер земельного участка (земельных участков), в границах которого (которых) расположено здание, сооружение, объект незавершенного строительства	49:10:010108:90
4	Номер кадастрового квартала (кадастровых кварталов), в пределах которого (которых) расположено здание, сооружение, объекта незавершенного строительства	49:10:010108
5	Адрес здания, сооружения, объекта незавершенного строительства	685930, Российская Федерация, Магаданская область, Ольский р-н, Армань п, Набережная ул, д 19, Российская Федерация, Магаданская область, Городской округ Ольский, Армань поселок, улица Набережная, Дом 19
	Местоположение здания, сооружения, объекта незавершенного строительства	—
	Дополнительные сведения о местоположении	—
6	Иные сведения	—

1. Сведения о характерных точках контура

вид объекта недвижимости (здание, сооружение, объект незавершенного строительства) _____

кадастровый номер (обозначение) 49:10:010108:183

Зона № 2

Номер контура	Номера характерных точек контура	Существующие			Уточненные			Метод определения координат	Средняя квадратическая погрешность определения координат характерной точки (Mt), м	Формулы, примененные для расчета средней квадратической погрешности определения координат характерной точки (Mt), м
		координаты, м		R, м	координаты, м		R, м			
		X	Y		X	Y				
1	2	3	4	5	6	7	8	9	10	11
—	н474О	—	—	—	404 120,22	2 381 784,61	—	Аналитический метод	0,10	√(0,07^2 + 0,07^2)
	н475О	—	—	—	404 117,03	2 381 780,76	—			
	н476О	—	—	—	404 118,83	2 381 779,22	—			
	н477О	—	—	—	404 116,70	2 381 776,76	—			
	н478О	—	—	—	404 119,33	2 381 774,68	—			
	н479О	—	—	—	404 116,31	2 381 771,18	—			
	н480О	—	—	—	404 119,93	2 381 768,08	—			
	н481О	—	—	—	404 122,88	2 381 771,55	—			
	н482О	—	—	—	404 124,60	2 381 769,97	—			
	н483О	—	—	—	404 130,06	2 381 776,32	—			
	н474О	—	—	—	404 120,22	2 381 784,61	—			

2. Характеристики здания, сооружения, объекта незавершенного строительства с кадастровым номером (обозначением) 49:10:010108:183

№ п/п	Наименование характеристики	Значение характеристики
1	2	3
1	Вид объекта недвижимости	Здание
2	Ранее присвоенный государственный учетный номер здания, сооружения, объекта незавершенного строительства (кадастровый, инвентарный или условный номер)	—

1	2	3
3	Кадастровый номер земельного участка (земельных участков), в границах которого (которых) расположено здание, сооружение, объект незавершенного строительства	49:10:010108:111
4	Номер кадастрового квартала (кадастровых кварталов), в пределах которого (которых) расположено здание, сооружение, объекта незавершенного строительства	49:10:010108
5	Адрес здания, сооружения, объекта незавершенного строительства	685930, Российская Федерация, Магаданская область, Ольский р-н, Армань п, Набережная ул, д 2, Российская Федерация, Магаданская область,Городской округ Ольский, Армань поселок, улица Набережная, Дом 2
	Местоположение здания, сооружения, объекта незавершенного строительства	—
	Дополнительные сведения о местоположении	—
6	Иные сведения	—

1. Сведения о характерных точках контура

вид объекта недвижимости (здание, сооружение, объект незавершенного строительства) _____

кадастровый номер (обозначение) 49:10:010108:184

Зона № 2

Номер контура	Номера характерных точек контура	Существующие			Уточненные			Метод определения координат	Средняя квадратическая погрешность определения координат характерной точки (Mt), м	Формулы, примененные для расчета средней квадратической погрешности определения координат характерной точки (Mt), м
		координаты, м		R, м	координаты, м		R, м			
		X	Y		X	Y				
1	2	3	4	5	6	7	8	9	10	11
—	н484О	—	—	—	404 182,03	2 382 226,46	—	Аналитический метод	0,10	√(0,07^2 + 0,07^2)
	н485О	—	—	—	404 173,37	2 382 219,09	—			
	н486О	—	—	—	404 179,11	2 382 212,81	—			
	н487О	—	—	—	404 181,60	2 382 214,86	—			
	н488О	—	—	—	404 183,50	2 382 212,67	—			
	н489О	—	—	—	404 189,20	2 382 217,63	—			
	н484О	—	—	—	404 182,03	2 382 226,46	—			

2. Характеристики здания, сооружения, объекта незавершенного строительства с кадастровым номером (обозначением) 49:10:010108:184

№ п/п	Наименование характеристики	Значение характеристики
1	2	3
1	Вид объекта недвижимости	Здание
2	Ранее присвоенный государственный учетный номер здания, сооружения, объекта незавершенного строительства (кадастровый, инвентарный или условный номер)	—
3	Кадастровый номер земельного участка (земельных участков), в границах которого (которых) расположено здание, сооружение, объект незавершенного строительства	49:10:010108:93
4	Номер кадастрового квартала (кадастровых кварталов), в пределах которого (которых) расположено здание, сооружение, объекта незавершенного строительства	49:10:010108
5	Адрес здания, сооружения, объекта незавершенного строительства	685930, Российская Федерация, Магаданская область, Ольский р-н, Армань п, Набережная ул, д 20, Российская Федерация, Магаданская область, Городской округ Ольский, Армань поселок, улица Набережная, Дом 20
	Местоположение здания, сооружения, объекта незавершенного строительства	—
	Дополнительные сведения о местоположении	—
6	Иные сведения	—

1. Сведения о характерных точках контура

вид объекта недвижимости (здание, сооружение, объект незавершенного строительства) _____

кадастровый номер (обозначение) 49:10:010108:185

Зона № 2

Номер контура	Номера характерных точек контура	Существующие			Уточненные			Метод определения координат	Средняя квадратическая погрешность определения координат характерной точки (Mt), м	Формулы, примененные для расчета средней квадратической погрешности определения координат характерной точки (Mt), м
		координаты, м		R, м	координаты, м		R, м			
		X	Y		X	Y				
1	2	3	4	5	6	7	8	9	10	11
—	н490О	—	—	—	404 188,32	2 382 125,04	—	Аналитический метод	0,10	√(0,07^2 + 0,07^2)
	н491О	—	—	—	404 178,70	2 382 118,89	—			
	н492О	—	—	—	404 184,52	2 382 110,07	—			

1	2	3	4	5	6	7	8	9	10	11
—	н493О	—	—	—	404 194,00	2 382 115,79	—	Аналитический метод	0,10	√(0,07^2 + 0,07^2)
	н490О	—	—	—	404 188,32	2 382 125,04	—			

2. Характеристики здания, сооружения, объекта незавершенного строительства с кадастровым номером (обозначением) 49:10:010108:185

№ п/п	Наименование характеристики	Значение характеристики
1	2	3
1	Вид объекта недвижимости	Здание
2	Ранее присвоенный государственный учетный номер здания, сооружения, объекта незавершенного строительства (кадастровый, инвентарный или условный номер)	—
3	Кадастровый номер земельного участка (земельных участков), в границах которого (которых) расположено здание, сооружение, объект незавершенного строительства	49:10:010108:6
4	Номер кадастрового квартала (кадастровых кварталов), в пределах которого (которых) расположено здание, сооружение, объекта незавершенного строительства	49:10:010108
5	Адрес здания, сооружения, объекта незавершенного строительства	685930, Российская Федерация, Магаданская область, Ольский р-н, Армань п, Набережная ул, д 21, Российская Федерация, Магаданская область,Городской округ Ольский, Армань поселок, улица Набережная, Дом 21
	Местоположение здания, сооружения, объекта незавершенного строительства	—
	Дополнительные сведения о местоположении	—
6	Иные сведения	—

1. Сведения о характерных точках контура

вид объекта недвижимости (здание, сооружение, объект незавершенного строительства) _____

кадастровый номер (обозначение) 49:10:010108:186

Зона № 2

Номер контура	Номера характерных точек контура	Существующие			Уточненные			Метод определения координат	Средняя квадратическая погрешность определения координат характерной точки (Mt), м	Формулы, примененные для расчета средней квадратической погрешности определения координат характерной точки (Mt), м
		координаты, м		R, м	координаты, м		R, м			
		X	Y		X	Y				
1	2	3	4	5	6	7	8	9	10	11

1	2	3	4	5	6	7	8	9	10	11
—	н494О	—	—	—	404 282,76	2 382 180,74	—	Аналитический метод	0,10	√(0,07^2 + 0,07^2)
	н495О	—	—	—	404 296,80	2 382 214,00	—			
	н496О	—	—	—	404 287,06	2 382 217,93	—			
	н497О	—	—	—	404 273,09	2 382 185,03	—			
	н494О	—	—	—	404 282,76	2 382 180,74	—			

2. Характеристики здания, сооружения, объекта незавершенного строительства с кадастровым номером (обозначением) 49:10:010108:186

№ п/п	Наименование характеристики	Значение характеристики
1	2	3
1	Вид объекта недвижимости	Здание
2	Ранее присвоенный государственный учетный номер здания, сооружения, объекта незавершенного строительства (кадастровый, инвентарный или условный номер)	—
3	Кадастровый номер земельного участка (земельных участков), в границах которого (которых) расположено здание, сооружение, объект незавершенного строительства	49:10:010108:136
4	Номер кадастрового квартала (кадастровых кварталов), в пределах которого (которых) расположено здание, сооружение, объекта незавершенного строительства	49:10:010108
5	Адрес здания, сооружения, объекта незавершенного строительства	685930, Российская Федерация, Магаданская область, Ольский р-н, Армань п, Набережная ул, д 24, Российская Федерация, Магаданская область, Городской округ Ольский, Армань поселок, улица Набережная, Дом 24
	Местоположение здания, сооружения, объекта незавершенного строительства	—
	Дополнительные сведения о местоположении	—
6	Иные сведения	—

1. Сведения о характерных точках контура

вид объекта недвижимости (здание, сооружение, объект незавершенного строительства) _____

кадастровый номер (обозначение) 49:10:010108:187

Зона № 2

Номер контура	Номера характерных точек контура	Существующие			Уточненные			Метод определения координат	Средняя квадратическая погрешность определения координат характерной точки (Mt), м	Формулы, примененные для расчета средней квадратической погрешности определения координат характерной точки (Mt), м
		координаты, м		R, м	координаты, м		R, м			
		X	Y		X	Y				
1	2	3	4	5	6	7	8	9	10	11
—	н498О	—	—	—	404 313,42	2 382 314,62	—	Аналитический метод	0,10	√(0,07^2 + 0,07^2)
	н499О	—	—	—	404 306,67	2 382 312,99	—			
	н500О	—	—	—	404 308,69	2 382 303,38	—			
	н501О	—	—	—	404 315,86	2 382 305,06	—			
	н498О	—	—	—	404 313,42	2 382 314,62	—			

2. Характеристики здания, сооружения, объекта незавершенного строительства с кадастровым номером (обозначением) 49:10:010108:187

№ п/п	Наименование характеристики	Значение характеристики
1	2	3
1	Вид объекта недвижимости	Здание
2	Ранее присвоенный государственный учетный номер здания, сооружения, объекта незавершенного строительства (кадастровый, инвентарный или условный номер)	—
3	Кадастровый номер земельного участка (земельных участков), в границах которого (которых) расположено здание, сооружение, объект незавершенного строительства	49:10:010108:88
4	Номер кадастрового квартала (кадастровых кварталов), в пределах которого (которых) расположено здание, сооружение, объекта незавершенного строительства	49:10:010108

1	2	3
5	Адрес здания, сооружения, объекта незавершенного строительства	685930, Российская Федерация, Магаданская область, Ольский р-н, Армань п, Набережная ул, д 25, Российская Федерация, Магаданская область,Городской округ Ольский, Армань поселок, улица Набережная, Дом 25
	Местоположение здания, сооружения, объекта незавершенного строительства	—
	Дополнительные сведения о местоположении	—
6	Иные сведения	—

1. Сведения о характерных точках контура

вид объекта недвижимости (здание, сооружение, объект незавершенного строительства) _____

кадастровый номер (обозначение) 49:10:010108:188

Зона № 2

Номер контура	Номера характерных точек контура	Существующие			Уточненные			Метод определения координат	Средняя квадратическая погрешность определения координат характерной точки (Mt), м	Формулы, примененные для расчета средней квадратической погрешности определения координат характерной точки (Mt), м
		координаты, м		R, м	координаты, м		R, м			
		X	Y		X	Y				
1	2	3	4	5	6	7	8	9	10	11
—	н502О	—	—	—	404 316,93	2 382 337,09	—	Аналитический метод	0,10	√(0,07^2 + 0,07^2)
	н503О	—	—	—	404 308,94	2 382 339,67	—			
	н504О	—	—	—	404 306,84	2 382 335,88	—			
	н505О	—	—	—	404 308,51	2 382 335,20	—			
	н506О	—	—	—	404 307,47	2 382 331,15	—			
	н507О	—	—	—	404 314,81	2 382 329,72	—			
	н502О	—	—	—	404 316,93	2 382 337,09	—			

2. Характеристики здания, сооружения, объекта незавершенного строительства с кадастровым номером (обозначением) 49:10:010108:188

№ п/п	Наименование характеристики	Значение характеристики
1	2	3
1	Вид объекта недвижимости	Здание

1	2	3
2	Ранее присвоенный государственный учетный номер здания, сооружения, объекта незавершенного строительства (кадастровый, инвентарный или условный номер)	—
3	Кадастровый номер земельного участка (земельных участков), в границах которого (которых) расположено здание, сооружение, объект незавершенного строительства	49:10:010108:92
4	Номер кадастрового квартала (кадастровых кварталов), в пределах которого (которых) расположено здание, сооружение, объекта незавершенного строительства	49:10:010108
5	Адрес здания, сооружения, объекта незавершенного строительства	685930, Российская Федерация, Магаданская область, Ольский р-н, Армань п, Набережная ул, д 26, Российская Федерация, Магаданская область,Городской округ Ольский, Армань поселок, улица Набережная, д 26
	Местоположение здания, сооружения, объекта незавершенного строительства	—
	Дополнительные сведения о местоположении	—
6	Иные сведения	—

1. Сведения о характерных точках контура

вид объекта недвижимости (здание, сооружение, объект незавершенного строительства) _____

кадастровый номер (обозначение) 49:10:010108:189

Зона № 2

Номер контура	Номера характерных точек контура	Существующие			Уточненные			Метод определения координат	Средняя квадратическая погрешность определения координат характерной точки (Mt), м	Формулы, примененные для расчета средней квадратической погрешности определения координат характерной точки (Mt), м
		координаты, м		R, м	координаты, м		R, м			
		X	Y		X	Y				
1	2	3	4	5	6	7	8	9	10	11
—	н508О	—	—	—	404 134,38	2 381 798,98	—	Аналитический метод	0,10	√(0,07^2 + 0,07^2)
	н509О	—	—	—	404 129,53	2 381 795,02	—			
	н510О	—	—	—	404 131,67	2 381 792,33	—			
	н511О	—	—	—	404 129,29	2 381 790,18	—			
	н512О	—	—	—	404 132,76	2 381 786,54	—			

1	2	3	4	5	6	7	8	9	10	11
—	н513О	—	—	—	404 134,99	2 381 788,67	—	Аналитический метод	0,10	√(0,07^2 + 0,07^2)
	н514О	—	—	—	404 137,16	2 381 786,77	—			
	н515О	—	—	—	404 141,61	2 381 791,01	—			
	н508О	—	—	—	404 134,38	2 381 798,98	—			

2. Характеристики здания, сооружения, объекта незавершенного строительства с кадастровым номером (обозначением) 49:10:010108:189

№ п/п	Наименование характеристики	Значение характеристики
1	2	3
1	Вид объекта недвижимости	Здание
2	Ранее присвоенный государственный учетный номер здания, сооружения, объекта незавершенного строительства (кадастровый, инвентарный или условный номер)	—
3	Кадастровый номер земельного участка (земельных участков), в границах которого (которых) расположено здание, сооружение, объект незавершенного строительства	49:10:010108:112
4	Номер кадастрового квартала (кадастровых кварталов), в пределах которого (которых) расположено здание, сооружение, объекта незавершенного строительства	49:10:010108
5	Адрес здания, сооружения, объекта незавершенного строительства	685930, Российская Федерация, Магаданская область, Ольский р-н, Армань п, Набережная ул, д 3, Российская Федерация, Магаданская область, Городской округ Ольский, Армань поселок, улица Набережная, Дом 3
	Местоположение здания, сооружения, объекта незавершенного строительства	—
	Дополнительные сведения о местоположении	—
6	Иные сведения	—

1. Сведения о характерных точках контура

вид объекта недвижимости (здание, сооружение, объект незавершенного строительства) _____

кадастровый номер (обозначение) 49:10:010108:190

Зона № 2

Номер контура	Номера характерных точек контура	Существующие			Уточненные			Метод определения координат	Средняя квадратическая погрешность определения координат характерной точки (Mt), м	Формулы, примененные для расчета средней квадратической погрешности определения координат характерной точки (Mt), м
		координаты, м		R, м	координаты, м		R, м			
		X	Y		X	Y				
1	2	3	4	5	6	7	8	9	10	11
—	н516О	—	—	—	404 146,69	2 381 847,17	—	Аналитический метод	0,10	√(0,07^2 + 0,07^2)
	н517О	—	—	—	404 140,11	2 381 844,16	—			
	н518О	—	—	—	404 142,49	2 381 839,34	—			
	н519О	—	—	—	404 144,54	2 381 840,24	—			
	н520О	—	—	—	404 145,57	2 381 838,28	—			
	н521О	—	—	—	404 149,86	2 381 840,62	—			
	н516О	—	—	—	404 146,69	2 381 847,17	—			

2. Характеристики здания, сооружения, объекта незавершенного строительства с кадастровым номером (обозначением) 49:10:010108:190

№ п/п	Наименование характеристики	Значение характеристики
1	2	3
1	Вид объекта недвижимости	Здание
2	Ранее присвоенный государственный учетный номер здания, сооружения, объекта незавершенного строительства (кадастровый, инвентарный или условный номер)	—
3	Кадастровый номер земельного участка (земельных участков), в границах которого (которых) расположено здание, сооружение, объект незавершенного строительства	49:10:010108:23
4	Номер кадастрового квартала (кадастровых кварталов), в пределах которого (которых) расположено здание, сооружение, объекта незавершенного строительства	49:10:010108

1	2	3
5	Адрес здания, сооружения, объекта незавершенного строительства	685930, Российская Федерация, Магаданская область, Ольский р-н, Армань п, Набережная ул, д 6, Российская Федерация, Магаданская область, Городской округ Ольский, Армань поселок, улица Набережная, Дом 6
	Местоположение здания, сооружения, объекта незавершенного строительства	—
	Дополнительные сведения о местоположении	—
6	Иные сведения	—

1. Сведения о характерных точках контура

вид объекта недвижимости (здание, сооружение, объект незавершенного строительства) _____

кадастровый номер (обозначение) 49:10:010108:191

Зона № 2

Номер контура	Номера характерных точек контура	Существующие			Уточненные			Метод определения координат	Средняя квадратическая погрешность определения координат характерной точки (Mt), м	Формулы, примененные для расчета средней квадратической погрешности определения координат характерной точки (Mt), м
		координаты, м		R, м	координаты, м		R, м			
		X	Y		X	Y				
1	2	3	4	5	6	7	8	9	10	11
—	н522О	—	—	—	404 149,33	2 381 855,04	—	Аналитический метод	0,10	√(0,07^2 + 0,07^2)
	н523О	—	—	—	404 143,46	2 381 852,38	—			
	н524О	—	—	—	404 145,94	2 381 846,99	—			
	н525О	—	—	—	404 151,80	2 381 849,60	—			
	н522О	—	—	—	404 149,33	2 381 855,04	—			

2. Характеристики здания, сооружения, объекта незавершенного строительства с кадастровым номером (обозначением) 49:10:010108:191

№ п/п	Наименование характеристики	Значение характеристики
1	2	3
1	Вид объекта недвижимости	Здание
2	Ранее присвоенный государственный учетный номер здания, сооружения, объекта незавершенного строительства (кадастровый, инвентарный или условный номер)	—

1	2	3
3	Кадастровый номер земельного участка (земельных участков), в границах которого (которых) расположено здание, сооружение, объект незавершенного строительства	49:10:010108:19
4	Номер кадастрового квартала (кадастровых кварталов), в пределах которого (которых) расположено здание, сооружение, объекта незавершенного строительства	49:10:010108
5	Адрес здания, сооружения, объекта незавершенного строительства	685930, Российская Федерация, Магаданская область, Ольский р-н, Армань п, Набережная ул, д 7, Российская Федерация, Магаданская область, Городской округ Ольский, Армань поселок, улица Набережная, Дом 7
	Местоположение здания, сооружения, объекта незавершенного строительства	—
	Дополнительные сведения о местоположении	—
6	Иные сведения	—

1. Сведения о характерных точках контура

вид объекта недвижимости (здание, сооружение, объект незавершенного строительства) _____

кадастровый номер (обозначение) 49:10:010108:192

Зона № 2

Номер контура	Номера характерных точек контура	Существующие			Уточненные			Метод определения координат	Средняя квадратическая погрешность определения координат характерной точки (Mt), м	Формулы, примененные для расчета средней квадратической погрешности определения координат характерной точки (Mt), м
		координаты, м		R, м	координаты, м		R, м			
		X	Y		X	Y				
1	2	3	4	5	6	7	8	9	10	11
—	н526О	—	—	—	404 144,37	2 381 873,24	—	Аналитический метод	0,10	√(0,07^2 + 0,07^2)
	н527О	—	—	—	404 134,18	2 381 870,89	—			
	н528О	—	—	—	404 135,63	2 381 865,24	—			
	н529О	—	—	—	404 136,44	2 381 865,40	—			
	н530О	—	—	—	404 137,18	2 381 862,43	—			
	н531О	—	—	—	404 146,68	2 381 864,45	—			
	н526О	—	—	—	404 144,37	2 381 873,24	—			

2. Характеристики здания, сооружения, объекта незавершенного строительства с кадастровым номером (обозначением) 49:10:010108:192		
№ п/п	Наименование характеристики	Значение характеристики
1	2	3
1	Вид объекта недвижимости	Здание
2	Ранее присвоенный государственный учетный номер здания, сооружения, объекта незавершенного строительства (кадастровый, инвентарный или условный номер)	—
3	Кадастровый номер земельного участка (земельных участков), в границах которого (которых) расположено здание, сооружение, объект незавершенного строительства	49:10:010108:35
4	Номер кадастрового квартала (кадастровых кварталов), в пределах которого (которых) расположено здание, сооружение, объекта незавершенного строительства	49:10:010108
5	Адрес здания, сооружения, объекта незавершенного строительства	685930, Российская Федерация, Магаданская область, Ольский р-н, Армань п, Набережная ул, д 8, Российская Федерация, Магаданская область, Городской округ Ольский, Армань поселок, улица Набережная, Дом 8
	Местоположение здания, сооружения, объекта незавершенного строительства	—
	Дополнительные сведения о местоположении	—
6	Иные сведения	—

1. Сведения о характерных точках контура

вид объекта недвижимости (здание, сооружение, объект незавершенного строительства) _____

кадастровый номер (обозначение) 49:10:010108:193

Зона № 2

Номер контура	Номера характерных точек контура	Существующие			Уточненные			Метод определения координат	Средняя квадратическая погрешность определения координат характерной точки (Mt), м	Формулы, примененные для расчета средней квадратической погрешности определения координат характерной точки (Mt), м
		координаты, м		R, м	координаты, м		R, м			
		X	Y		X	Y				
1	2	3	4	5	6	7	8	9	10	11
—	н532О	—	—	—	404 070,90	2 381 907,67	—	Аналитический метод	0,10	√(0,07^2 + 0,07^2)
	н533О	—	—	—	404 064,41	2 381 904,11	—			
	н534О	—	—	—	404 063,01	2 381 906,55	—			

1	2	3	4	5	6	7	8	9	10	11
—	н535О	—	—	—	404 059,42	2 381 904,48	—	Аналитический метод	0,10	√(0,07^2 + 0,07^2)
	н536О	—	—	—	404 064,13	2 381 895,93	—			
	н537О	—	—	—	404 074,18	2 381 901,50	—			
	н532О	—	—	—	404 070,90	2 381 907,67	—			

2. Характеристики здания, сооружения, объекта незавершенного строительства с кадастровым номером (обозначением) 49:10:010108:193

№ п/п	Наименование характеристики	Значение характеристики
1	2	3
1	Вид объекта недвижимости	Здание
2	Ранее присвоенный государственный учетный номер здания, сооружения, объекта незавершенного строительства (кадастровый, инвентарный или условный номер)	—
3	Кадастровый номер земельного участка (земельных участков), в границах которого (которых) расположено здание, сооружение, объект незавершенного строительства	49:10:010108:27
4	Номер кадастрового квартала (кадастровых кварталов), в пределах которого (которых) расположено здание, сооружение, объекта незавершенного строительства	49:10:010108
5	Адрес здания, сооружения, объекта незавершенного строительства	685930, Российская Федерация, Магаданская область, Ольский р-н, Армань п, Набережная ул, д 9, Российская Федерация, Магаданская область, Городской округ Ольский, Армань поселок, улица Набережная, Дом 9
	Местоположение здания, сооружения, объекта незавершенного строительства	—
	Дополнительные сведения о местоположении	—
6	Иные сведения	—

1. Сведения о характерных точках контура

вид объекта недвижимости (здание, сооружение, объект незавершенного строительства) _____

кадастровый номер (обозначение) 49:10:010108:194

Зона № 2

Номер контура	Номера характерных точек контура	Существующие			Уточненные			Метод определения координат	Средняя квадратическая погрешность определения координат характерной точки (Mt), м	Формулы, примененные для расчета средней квадратической погрешности определения координат характерной точки (Mt), м
		координаты, м		R, м	координаты, м		R, м			
		X	Y		X	Y				
1	2	3	4	5	6	7	8	9	10	11
—	н538О	—	—	—	404 254,62	2 381 877,89	—	Аналитический метод	0,10	√(0,07^2 + 0,07^2)
	н539О	—	—	—	404 243,86	2 381 885,04	—			
	н540О	—	—	—	404 231,73	2 381 866,77	—			
	н541О	—	—	—	404 242,50	2 381 859,62	—			
	н538О	—	—	—	404 254,62	2 381 877,89	—			

2. Характеристики здания, сооружения, объекта незавершенного строительства с кадастровым номером (обозначением) 49:10:010108:194

№ п/п	Наименование характеристики	Значение характеристики
1	2	3
1	Вид объекта недвижимости	Здание
2	Ранее присвоенный государственный учетный номер здания, сооружения, объекта незавершенного строительства (кадастровый, инвентарный или условный номер)	—
3	Кадастровый номер земельного участка (земельных участков), в границах которого (которых) расположено здание, сооружение, объект незавершенного строительства	49:10:010108:125
4	Номер кадастрового квартала (кадастровых кварталов), в пределах которого (которых) расположено здание, сооружение, объекта незавершенного строительства	49:10:010108

1	2	3
5	Адрес здания, сооружения, объекта незавершенного строительства	685930, Российская Федерация, Магаданская область, Ольский р-н, Армань п, Революции ул, д 4, Российская Федерация, Магаданская область, Городской округ Ольский, Армань поселок, улица Революции, Дом 4
	Местоположение здания, сооружения, объекта незавершенного строительства	—
	Дополнительные сведения о местоположении	—
6	Иные сведения	—

1. Сведения о характерных точках контура

вид объекта недвижимости (здание, сооружение, объект незавершенного строительства) _____

кадастровый номер (обозначение) 49:10:010108:195

Зона № 2

Номер контура	Номера характерных точек контура	Существующие			Уточненные			Метод определения координат	Средняя квадратическая погрешность определения координат характерной точки (Mt), м	Формулы, примененные для расчета средней квадратической погрешности определения координат характерной точки (Mt), м
		координаты, м		R, м	координаты, м		R, м			
		X	Y		X	Y				
1	2	3	4	5	6	7	8	9	10	11
—	н542О	—	—	—	404 736,19	2 382 425,10	—	Аналитический метод	0,10	√(0,07^2 + 0,07^2)
	н543О	—	—	—	404 733,64	2 382 419,20	—			
	н544О	—	—	—	404 743,34	2 382 414,84	—			
	н545О	—	—	—	404 746,06	2 382 420,47	—			
	н542О	—	—	—	404 736,19	2 382 425,10	—			

2. Характеристики здания, сооружения, объекта незавершенного строительства с кадастровым номером (обозначением) 49:10:010108:195

№ п/п	Наименование характеристики	Значение характеристики
1	2	3
1	Вид объекта недвижимости	Здание
2	Ранее присвоенный государственный учетный номер здания, сооружения, объекта незавершенного строительства (кадастровый, инвентарный или условный номер)	—

1	2	3
3	Кадастровый номер земельного участка (земельных участков), в границах которого (которых) расположено здание, сооружение, объект незавершенного строительства	49:10:010108:67
4	Номер кадастрового квартала (кадастровых кварталов), в пределах которого (которых) расположено здание, сооружение, объекта незавершенного строительства	49:10:010108
5	Адрес здания, сооружения, объекта незавершенного строительства	685930, Российская Федерация, Магаданская область, Ольский р-н, Армань п, Чкалова ул, д 11, Российская Федерация, Магаданская область, Городской округ Ольский, Армань поселок, улица Чкалова, Домовладение 11
	Местоположение здания, сооружения, объекта незавершенного строительства	—
	Дополнительные сведения о местоположении	—
6	Иные сведения	—

1. Сведения о характерных точках контура

вид объекта недвижимости (здание, сооружение, объект незавершенного строительства) _____

кадастровый номер (обозначение) 49:10:010108:196

Зона № 2

Номер контура	Номера характерных точек контура	Существующие			Уточненные			Метод определения координат	Средняя квадратическая погрешность определения координат характерной точки (Mt), м	Формулы, примененные для расчета средней квадратической погрешности определения координат характерной точки (Mt), м
		координаты, м		R, м	координаты, м		R, м			
		X	Y		X	Y				
1	2	3	4	5	6	7	8	9	10	11
—	н546О	—	—	—	404 763,91	2 382 467,50	—	Аналитический метод	0,10	√(0,07^2 + 0,07^2)
	н547О	—	—	—	404 758,61	2 382 470,36	—			
	н548О	—	—	—	404 754,00	2 382 461,32	—			
	н549О	—	—	—	404 759,18	2 382 458,69	—			
	н546О	—	—	—	404 763,91	2 382 467,50	—			

2. Характеристики здания, сооружения, объекта незавершенного строительства с кадастровым номером (обозначением) 49:10:010108:196

№ п/п	Наименование характеристики	Значение характеристики
1	2	3

1	2	3
1	Вид объекта недвижимости	Здание
2	Ранее присвоенный государственный учетный номер здания, сооружения, объекта незавершенного строительства (кадастровый, инвентарный или условный номер)	—
3	Кадастровый номер земельного участка (земельных участков), в границах которого (которых) расположено здание, сооружение, объект незавершенного строительства	49:10:010108:68
4	Номер кадастрового квартала (кадастровых кварталов), в пределах которого (которых) расположено здание, сооружение, объекта незавершенного строительства	49:10:010108
5	Адрес здания, сооружения, объекта незавершенного строительства	685930, Российская Федерация, Магаданская область, Ольский р-н, Армань п, Чкалова ул, д 13, Российская Федерация, Магаданская область, Городской округ Ольский, Армань поселок, улица Чкалова, Домовладение 13
	Местоположение здания, сооружения, объекта незавершенного строительства	—
	Дополнительные сведения о местоположении	—
6	Иные сведения	—

1. Сведения о характерных точках контура

вид объекта недвижимости (здание, сооружение, объект незавершенного строительства) _____

кадастровый номер (обозначение) 49:10:010108:197

Зона № 2

Номер контура	Номера характерных точек контура	Существующие			Уточненные			Метод определения координат	Средняя квадратическая погрешность определения координат характерной точки (Mt), м	Формулы, примененные для расчета средней квадратической погрешности определения координат характерной точки (Mt), м
		координаты, м		R, м	координаты, м		R, м			
		X	Y		X	Y				
1	2	3	4	5	6	7	8	9	10	11
—	н550О	—	—	—	404 709,90	2 382 472,36	—	Аналитический метод	0,10	√(0,07^2 + 0,07^2)
	н551О	—	—	—	404 712,94	2 382 479,65	—			
	н552О	—	—	—	404 707,23	2 382 481,86	—			
	н553О	—	—	—	404 703,99	2 382 474,78	—			

1	2	3	4	5	6	7	8	9	10	11
—	н550О	—	—	—	404 709,90	2 382 472,36	—	Аналитический метод	0,10	√(0,07^2 + 0,07^2)

2. Характеристики здания, сооружения, объекта незавершенного строительства с кадастровым номером (обозначением) 49:10:010108:197

№ п/п	Наименование характеристики	Значение характеристики
1	2	3
1	Вид объекта недвижимости	Здание
2	Ранее присвоенный государственный учетный номер здания, сооружения, объекта незавершенного строительства (кадастровый, инвентарный или условный номер)	—
3	Кадастровый номер земельного участка (земельных участков), в границах которого (которых) расположено здание, сооружение, объект незавершенного строительства	49:10:010108:21
4	Номер кадастрового квартала (кадастровых кварталов), в пределах которого (которых) расположено здание, сооружение, объекта незавершенного строительства	49:10:010108
5	Адрес здания, сооружения, объекта незавершенного строительства	685930, Российская Федерация, Магаданская область, Ольский р-н, Армань п, Чкалова ул, д 16, Российская Федерация, Магаданская область, Городской округ Ольский, Армань поселок, улица Чкалова, Домовладение 16
	Местоположение здания, сооружения, объекта незавершенного строительства	—
	Дополнительные сведения о местоположении	—
6	Иные сведения	—

1. Сведения о характерных точках контура

вид объекта недвижимости (здание, сооружение, объект незавершенного строительства)

кадастровый номер (обозначение) 49:10:010108:198

Зона № 2

Номер контура	Номера характерных точек контура	Существующие			Уточненные			Метод определения координат	Средняя квадратическая погрешность определения координат характерной точки (Mt), м	Формулы, примененные для расчета средней квадратической погрешности определения координат характерной точки (Mt), м
		координаты, м		R, м	координаты, м		R, м			
		X	Y		X	Y				
1	2	3	4	5	6	7	8	9	10	11
—	н554О	—	—	—	404 673,69	2 382 371,45	—	Аналитический метод	0,10	√(0,07^2 + 0,07^2)

1	2	3	4	5	6	7	8	9	10	11
—	н555О	—	—	—	404 667,40	2 382 374,57	—	Аналитический метод	0,10	√(0,07^2 + 0,07^2)
	н556О	—	—	—	404 663,61	2 382 366,50	—			
	н557О	—	—	—	404 667,72	2 382 364,54	—			
	н558О	—	—	—	404 667,98	2 382 365,01	—			
	н559О	—	—	—	404 670,06	2 382 364,06	—			
	н554О	—	—	—	404 673,69	2 382 371,45	—			

2. Характеристики здания, сооружения, объекта незавершенного строительства с кадастровым номером (обозначением) 49:10:010108:198

№ п/п	Наименование характеристики	Значение характеристики
1	2	3
1	Вид объекта недвижимости	Здание
2	Ранее присвоенный государственный учетный номер здания, сооружения, объекта незавершенного строительства (кадастровый, инвентарный или условный номер)	—
3	Кадастровый номер земельного участка (земельных участков), в границах которого (которых) расположено здание, сооружение, объект незавершенного строительства	49:10:010108:73
4	Номер кадастрового квартала (кадастровых кварталов), в пределах которого (которых) расположено здание, сооружение, объекта незавершенного строительства	49:10:010108
5	Адрес здания, сооружения, объекта незавершенного строительства	685930, Российская Федерация, Магаданская область, Ольский р-н, Армань п, Чкалова ул, д 10, Российская Федерация, Магаданская область, Городской округ Ольский, Армань поселок, улица Чкалова, Домовладение 10
	Местоположение здания, сооружения, объекта незавершенного строительства	—
	Дополнительные сведения о местоположении	—
6	Иные сведения	—

1. Сведения о характерных точках контура

вид объекта недвижимости (здание, сооружение, объект незавершенного строительства) _____

кадастровый номер (обозначение) 49:10:010108:200

Зона № 2

Номер контура	Номера характерных точек контура	Существующие			Уточненные			Метод определения координат	Средняя квадратическая погрешность определения координат характерной точки (Mt), м	Формулы, примененные для расчета средней квадратической погрешности определения координат характерной точки (Mt), м
		координаты, м		R, м	координаты, м		R, м			
		X	Y		X	Y				
1	2	3	4	5	6	7	8	9	10	11
—	н560О	—	—	—	404 709,68	2 382 437,85	—	Аналитический метод	0,10	√(0,07^2 + 0,07^2)
	н561О	—	—	—	404 711,26	2 382 441,31	—			
	н562О	—	—	—	404 712,17	2 382 440,93	—			
	н563О	—	—	—	404 713,55	2 382 443,84	—			
	н564О	—	—	—	404 712,50	2 382 444,36	—			
	н565О	—	—	—	404 713,35	2 382 446,16	—			
	н566О	—	—	—	404 703,59	2 382 450,67	—			
	н567О	—	—	—	404 699,95	2 382 442,06	—			
	н560О	—	—	—	404 709,68	2 382 437,85	—			

2. Характеристики здания, сооружения, объекта незавершенного строительства с кадастровым номером (обозначением) 49:10:010108:200

№ п/п	Наименование характеристики	Значение характеристики
1	2	3
1	Вид объекта недвижимости	Здание
2	Ранее присвоенный государственный учетный номер здания, сооружения, объекта незавершенного строительства (кадастровый, инвентарный или условный номер)	—
3	Кадастровый номер земельного участка (земельных участков), в границах которого (которых) расположено здание, сооружение, объект незавершенного строительства	49:10:010108:70

1	2	3
4	Номер кадастрового квартала (кадастровых кварталов), в пределах которого (которых) расположено здание, сооружение, объекта незавершенного строительства	49:10:010108
5	Адрес здания, сооружения, объекта незавершенного строительства	685930, Российская Федерация, Магаданская область, Ольский р-н, Армань п, Чкалова ул, д 14, Российская Федерация, Магаданская область,Городской округ Ольский, Армань поселок, улица Чкалова, Домовладение 14
	Местоположение здания, сооружения, объекта незавершенного строительства	—
	Дополнительные сведения о местоположении	—
6	Иные сведения	—

1. Сведения о характерных точках контура

вид объекта недвижимости (здание, сооружение, объект незавершенного строительства) _____

кадастровый номер (обозначение) 49:10:010108:220

Зона № 2

Номер контура	Номера характерных точек контура	Существующие			Уточненные			Метод определения координат	Средняя квадратическая погрешность определения координат характерной точки (Mt), м	Формулы, примененные для расчета средней квадратической погрешности определения координат характерной точки (Mt), м
		координаты, м		R, м	координаты, м		R, м			
		X	Y		X	Y				
1	2	3	4	5	6	7	8	9	10	11
—	н568О	—	—	—	404 819,21	2 382 375,91	—	Аналитический метод	0,10	√(0,07^2 + 0,07^2)
	н569О	—	—	—	404 809,03	2 382 380,10	—			
	н570О	—	—	—	404 806,51	2 382 373,00	—			
	н571О	—	—	—	404 811,01	2 382 371,04	—			
	н572О	—	—	—	404 812,00	2 382 373,50	—			
	н573О	—	—	—	404 817,30	2 382 371,27	—			
	н568О	—	—	—	404 819,21	2 382 375,91	—			

2. Характеристики здания, сооружения, объекта незавершенного строительства с кадастровым номером (обозначением) 49:10:010108:220

№ п/п	Наименование характеристики	Значение характеристики
1	2	3

1	2	3
1	Вид объекта недвижимости	Здание
2	Ранее присвоенный государственный учетный номер здания, сооружения, объекта незавершенного строительства (кадастровый, инвентарный или условный номер)	—
3	Кадастровый номер земельного участка (земельных участков), в границах которого (которых) расположено здание, сооружение, объект незавершенного строительства	49:10:010108:79
4	Номер кадастрового квартала (кадастровых кварталов), в пределах которого (которых) расположено здание, сооружение, объекта незавершенного строительства	49:10:010108
5	Адрес здания, сооружения, объекта незавершенного строительства	685930, Российская Федерация, Магаданская область, Ольский р-н, Армань п, Совхозный пер, Российская Федерация, Магаданская область, Городской округ Ольский, Армань поселок, переулок Совхозный, дом 3
	Местоположение здания, сооружения, объекта незавершенного строительства	—
	Дополнительные сведения о местоположении	—
6	Иные сведения	—

1. Сведения о характерных точках контура

вид объекта недвижимости (здание, сооружение, объект незавершенного строительства) _____

кадастровый номер (обозначение) 49:10:010108:222

Зона № 2

Номер контура	Номера характерных точек контура	Существующие			Уточненные			Метод определения координат	Средняя квадратическая погрешность определения координат характерной точки (Mt), м	Формулы, примененные для расчета средней квадратической погрешности определения координат характерной точки (Mt), м
		координаты, м		R, м	координаты, м		R, м			
		X	Y		X	Y				
1	2	3	4	5	6	7	8	9	10	11
—	н574О	—	—	—	404 830,18	2 382 406,01	—	Аналитический метод	0,10	√(0,07^2 + 0,07^2)
	н575О	—	—	—	404 820,52	2 382 413,65	—			
	н576О	—	—	—	404 818,96	2 382 411,72	—			
	н577О	—	—	—	404 822,75	2 382 408,63	—			

1	2	3	4	5	6	7	8	9	10	11
—	н578О	—	—	—	404 819,75	2 382 404,95	—	Аналитический метод	0,10	√(0,07^2 + 0,07^2)
	н579О	—	—	—	404 825,40	2 382 400,34	—			
	н574О	—	—	—	404 830,18	2 382 406,01	—			

2. Характеристики здания, сооружения, объекта незавершенного строительства с кадастровым номером (обозначением) 49:10:010108:222

№ п/п	Наименование характеристики	Значение характеристики
1	2	3
1	Вид объекта недвижимости	Здание
2	Ранее присвоенный государственный учетный номер здания, сооружения, объекта незавершенного строительства (кадастровый, инвентарный или условный номер)	—
3	Кадастровый номер земельного участка (земельных участков), в границах которого (которых) расположено здание, сооружение, объект незавершенного строительства	49:10:010108:76
4	Номер кадастрового квартала (кадастровых кварталов), в пределах которого (которых) расположено здание, сооружение, объекта незавершенного строительства	49:10:010108
5	Адрес здания, сооружения, объекта незавершенного строительства	685930, Российская Федерация, Магаданская область, Ольский р-н, Армань п, Совхозный пер, д 4, Российская Федерация, Магаданская область, Городской округ Ольский, Армань поселок, переулок Совхозный, Дом 4
	Местоположение здания, сооружения, объекта незавершенного строительства	—
	Дополнительные сведения о местоположении	—
6	Иные сведения	—

1. Сведения о характерных точках контура

вид объекта недвижимости (здание, сооружение, объект незавершенного строительства) _____

кадастровый номер (обозначение) 49:10:010108:223

Зона № 2

Номер контура	Номера характерных точек контура	Существующие			Уточненные			Метод определения координат	Средняя квадратическая погрешность определения координат характерной точки (Mt), м	Формулы, примененные для расчета средней квадратической погрешности определения координат характерной точки (Mt), м
		координаты, м		R, м	координаты, м		R, м			
		X	Y		X	Y				

1	2	3	4	5	6	7	8	9	10	11
—	н580О	—	—	—	404 821,26	2 382 398,93	—	Аналитический метод	0,10	√(0,07^2 + 0,07^2)
	н581О	—	—	—	404 815,87	2 382 391,94	—			
	н582О	—	—	—	404 819,66	2 382 389,81	—			
	н583О	—	—	—	404 824,63	2 382 395,85	—			
	н580О	—	—	—	404 821,26	2 382 398,93	—			

2. Характеристики здания, сооружения, объекта незавершенного строительства с кадастровым номером (обозначением) 49:10:010108:223

№ п/п	Наименование характеристики	Значение характеристики
1	2	3
1	Вид объекта недвижимости	Здание
2	Ранее присвоенный государственный учетный номер здания, сооружения, объекта незавершенного строительства (кадастровый, инвентарный или условный номер)	—
3	Кадастровый номер земельного участка (земельных участков), в границах которого (которых) расположено здание, сооружение, объект незавершенного строительства	49:10:010108:76
4	Номер кадастрового квартала (кадастровых кварталов), в пределах которого (которых) расположено здание, сооружение, объекта незавершенного строительства	49:10:010108
5	Адрес здания, сооружения, объекта незавершенного строительства	685930, Российская Федерация, Магаданская область, Ольский р-н, Армань п, Совхозный пер, д 4, Российская Федерация, Магаданская область, Городской округ Ольский, Армань поселок, переулок Совхозный, Дом 4
	Местоположение здания, сооружения, объекта незавершенного строительства	—
	Дополнительные сведения о местоположении	—
6	Иные сведения	—

1. Сведения о характерных точках контура

вид объекта недвижимости (здание, сооружение, объект незавершенного строительства) _____

кадастровый номер (обозначение) 49:10:010108:224

Зона № 2

Номер контура	Номера характерных точек контура	Существующие			Уточненные			Метод определения координат	Средняя квадратическая погрешность определения координат характерной точки (Mt), м	Формулы, примененные для расчета средней квадратической погрешности определения координат характерной точки (Mt), м
		координаты, м		R, м	координаты, м		R, м			
		X	Y		X	Y				
1	2	3	4	5	6	7	8	9	10	11
—	н584О	—	—	—	404 799,35	2 382 434,84	—	Аналитический метод	0,10	√(0,07^2 + 0,07^2)
	н585О	—	—	—	404 793,67	2 382 426,75	—			
	н586О	—	—	—	404 799,51	2 382 422,68	—			
	н587О	—	—	—	404 804,99	2 382 430,86	—			
	н584О	—	—	—	404 799,35	2 382 434,84	—			

2. Характеристики здания, сооружения, объекта незавершенного строительства с кадастровым номером (обозначением) 49:10:010108:224

№ п/п	Наименование характеристики	Значение характеристики
1	2	3
1	Вид объекта недвижимости	Здание
2	Ранее присвоенный государственный учетный номер здания, сооружения, объекта незавершенного строительства (кадастровый, инвентарный или условный номер)	—
3	Кадастровый номер земельного участка (земельных участков), в границах которого (которых) расположено здание, сооружение, объект незавершенного строительства	49:10:010108:77
4	Номер кадастрового квартала (кадастровых кварталов), в пределах которого (которых) расположено здание, сооружение, объекта незавершенного строительства	49:10:010108

1	2	3
5	Адрес здания, сооружения, объекта незавершенного строительства	685930, Российская Федерация, Магаданская область, Ольский р-н, Армань п, Совхозный пер, д 5, Российская Федерация, Магаданская область, Городской округ Ольский, Армань поселок, переулок Совхозный, Дом 5
	Местоположение здания, сооружения, объекта незавершенного строительства	—
	Дополнительные сведения о местоположении	—
6	Иные сведения	—

1. Сведения о характерных точках контура

вид объекта недвижимости (здание, сооружение, объект незавершенного строительства) _____

кадастровый номер (обозначение) 49:10:010108:227

Зона № 2

Номер контура	Номера характерных точек контура	Существующие			Уточненные			Метод определения координат	Средняя квадратическая погрешность определения координат характерной точки (Mt), м	Формулы, примененные для расчета средней квадратической погрешности определения координат характерной точки (Mt), м
		координаты, м		R, м	координаты, м		R, м			
		X	Y		X	Y				
1	2	3	4	5	6	7	8	9	10	11
—	н588О	—	—	—	404 777,89	2 382 357,07	—	Аналитический метод	0,10	√(0,07^2 + 0,07^2)
	н589О	—	—	—	404 770,12	2 382 361,68	—			
	н590О	—	—	—	404 766,06	2 382 355,42	—			
	н591О	—	—	—	404 768,46	2 382 354,17	—			
	н592О	—	—	—	404 766,41	2 382 350,96	—			
	н593О	—	—	—	404 771,91	2 382 347,51	—			
	н588О	—	—	—	404 777,89	2 382 357,07	—			

2. Характеристики здания, сооружения, объекта незавершенного строительства с кадастровым номером (обозначением) 49:10:010108:227

№ п/п	Наименование характеристики	Значение характеристики
1	2	3
1	Вид объекта недвижимости	Здание

1	2	3
2	Ранее присвоенный государственный учетный номер здания, сооружения, объекта незавершенного строительства (кадастровый, инвентарный или условный номер)	—
3	Кадастровый номер земельного участка (земельных участков), в границах которого (которых) расположено здание, сооружение, объект незавершенного строительства	49:10:010108:13
4	Номер кадастрового квартала (кадастровых кварталов), в пределах которого (которых) расположено здание, сооружение, объекта незавершенного строительства	49:10:010108
5	Адрес здания, сооружения, объекта незавершенного строительства	685930, Российская Федерация, Магаданская область, Ольский р-н, Армань п, Совхозный пер, д 2, Российская Федерация, Магаданская область, Городской округ Ольский, Армань поселок, переулок Совхозный, Дом 2
	Местоположение здания, сооружения, объекта незавершенного строительства	—
	Дополнительные сведения о местоположении	—
6	Иные сведения	—

1. Сведения о характерных точках контура

вид объекта недвижимости (здание, сооружение, объект незавершенного строительства) _____

кадастровый номер (обозначение) 49:10:010108:228

Зона № 2

Номер контура	Номера характерных точек контура	Существующие			Уточненные			Метод определения координат	Средняя квадратическая погрешность определения координат характерной точки (Mt), м	Формулы, примененные для расчета средней квадратической погрешности определения координат характерной точки (Mt), м
		координаты, м		R, м	координаты, м		R, м			
		X	Y		X	Y				
1	2	3	4	5	6	7	8	9	10	11
—	н594О	—	—	—	404 181,88	2 382 037,04	—	Аналитический метод	0,10	√(0,07^2 + 0,07^2)
	н595О	—	—	—	404 174,25	2 382 032,42	—			
	н596О	—	—	—	404 179,89	2 382 023,81	—			
	н597О	—	—	—	404 187,12	2 382 028,72	—			
	н594О	—	—	—	404 181,88	2 382 037,04	—			

2. Характеристики здания, сооружения, объекта незавершенного строительства с кадастровым номером (обозначением) 49:10:010108:228		
№ п/п	Наименование характеристики	Значение характеристики
1	2	3
1	Вид объекта недвижимости	Здание
2	Ранее присвоенный государственный учетный номер здания, сооружения, объекта незавершенного строительства (кадастровый, инвентарный или условный номер)	—
3	Кадастровый номер земельного участка (земельных участков), в границах которого (которых) расположено здание, сооружение, объект незавершенного строительства	49:10:010108:107
4	Номер кадастрового квартала (кадастровых кварталов), в пределах которого (которых) расположено здание, сооружение, объекта незавершенного строительства	49:10:010108
5	Адрес здания, сооружения, объекта незавершенного строительства	685930, Российская Федерация, Магаданская область, Ольский р-н, Армань п, Блюхера ул, д 4-а, Российская Федерация, Магаданская область, Городской округ Ольский, Армань поселок, улица Блюхера, Дом 4-а
	Местоположение здания, сооружения, объекта незавершенного строительства	—
	Дополнительные сведения о местоположении	—
6	Иные сведения	—

1. Сведения о характерных точках контура

вид объекта недвижимости (здание, сооружение, объект незавершенного строительства) _____

кадастровый номер (обозначение) 49:10:010108:229

Зона № 2

Номер контура	Номера характерных точек контура	Существующие			Уточненные			Метод определения координат	Средняя квадратическая погрешность определения координат характерной точки (Mt), м	Формулы, примененные для расчета средней квадратической погрешности определения координат характерной точки (Mt), м
		координаты, м		R, м	координаты, м		R, м			
		X	Y		X	Y				
1	2	3	4	5	6	7	8	9	10	11
—	н598О	—	—	—	404 283,22	2 382 129,19	—	Аналитический метод	0,10	√(0,07^2 + 0,07^2)
	н599О	—	—	—	404 284,85	2 382 128,96	—			
	н600О	—	—	—	404 285,23	2 382 131,85	—			

1	2	3	4	5	6	7	8	9	10	11
—	н601О	—	—	—	404 272,10	2 382 134,75	—	Аналитический метод	0,10	√(0,07^2 + 0,07^2)
	н602О	—	—	—	404 269,89	2 382 124,05	—			
	н603О	—	—	—	404 281,76	2 382 122,00	—			
	н598О	—	—	—	404 283,22	2 382 129,19	—			

2. Характеристики здания, сооружения, объекта незавершенного строительства с кадастровым номером (обозначением) 49:10:010108:229

№ п/п	Наименование характеристики	Значение характеристики
1	2	3
1	Вид объекта недвижимости	Здание
2	Ранее присвоенный государственный учетный номер здания, сооружения, объекта незавершенного строительства (кадастровый, инвентарный или условный номер)	—
3	Кадастровый номер земельного участка (земельных участков), в границах которого (которых) расположено здание, сооружение, объект незавершенного строительства	49:10:010108:30
4	Номер кадастрового квартала (кадастровых кварталов), в пределах которого (которых) расположено здание, сооружение, объекта незавершенного строительства	49:10:010108
5	Адрес здания, сооружения, объекта незавершенного строительства	685930, Российская Федерация, Магаданская область, Ольский р-н, Армань п, Блюхера ул, д 7-а, Российская Федерация, Магаданская область, Городской округ Ольский, Армань поселок, улица Блюхера, Дом 7-а
	Местоположение здания, сооружения, объекта незавершенного строительства	—
	Дополнительные сведения о местоположении	—
6	Иные сведения	—

1. Сведения о характерных точках контура

вид объекта недвижимости (здание, сооружение, объект незавершенного строительства) _____

кадастровый номер (обозначение) 49:10:010108:230

Зона № 2

Номер контура	Номера характерных точек контура	Существующие			Уточненные			Метод определения координат	Средняя квадратическая погрешность определения координат характерной точки (Mt), м	Формулы, примененные для расчета средней квадратической погрешности определения координат характерной точки (Mt), м
		координаты, м		R, м	координаты, м		R, м			
		X	Y		X	Y				
1	2	3	4	5	6	7	8	9	10	11
49:10:010108:230(1)										
49:10:010108:230(1)	н604О	—	—	—	404 521,84	2 382 226,63	—	Аналитический метод	0,10	√(0,07^2 + 0,07^2)
	н605О	—	—	—	404 518,07	2 382 227,01	—			
	н606О	—	—	—	404 517,39	2 382 219,09	—			
	н607О	—	—	—	404 515,85	2 382 219,07	—			
	н608О	—	—	—	404 515,99	2 382 212,53	—			
	н609О	—	—	—	404 521,12	2 382 212,30	—			
	н604О	—	—	—	404 521,84	2 382 226,63	—			
49:10:010108:230(2)										

1	2	3	4	5	6	7	8	9	10	11
49:10:010108:230(2)	8	—	—	—	404 764,92	2 382 483,54	—	Аналитический метод	0,10	√(0,07^2 + 0,07^2)
	9	—	—	—	404 742,39	2 382 503,32	—			
	10	—	—	—	404 729,93	2 382 533,28	—			
	11	—	—	—	404 720,68	2 382 562,65	—			
	12	—	—	—	404 698,11	2 382 595,18	—			
	13	—	—	—	404 699,65	2 382 618,13	—			
	14	—	—	—	404 699,50	2 382 640,22	—			
	15	—	—	—	404 690,82	2 382 666,50	—			
	2272	—	—	—	404 667,75	2 382 686,75	—			
	2271	—	—	—	404 641,21	2 382 716,31	—			
	18	—	—	—	404 646,03	2 382 757,12	—			
	19	—	—	—	404 657,61	2 382 802,23	—			

1	2	3	4	5	6	7	8	9	10	11
49:10:010108:230(2)	20	—	—	—	404 668,47	2 382 830,34	—	Аналитический метод	0,10	√(0,07^2 + 0,07^2)
	21	—	—	—	404 683,59	2 382 855,94	—			
	2270	—	—	—	404 665,83	2 382 844,78	—			
	2269	—	—	—	404 643,87	2 382 824,23	—			
	2268	—	—	—	404 600,01	2 382 775,50	—			
	2267	—	—	—	404 578,99	2 382 743,08	—			
	2266	—	—	—	404 548,74	2 382 693,58	—			
	2265	—	—	—	404 529,46	2 382 655,22	—			
	2264	—	—	—	404 512,67	2 382 624,51	—			
	2263	—	—	—	404 479,74	2 382 594,55	—			
	2262	—	—	—	404 462,94	2 382 565,54	—			
	2261	—	—	—	404 449,48	2 382 545,06	—			

1	2	3	4	5	6	7	8	9	10	11
49:10:010108:230(2)	2260	—	—	—	404 430,93	2 382 524,55	—	Аналитический метод	0,10	√(0,07^2 + 0,07^2)
	2259	—	—	—	404 406,43	2 382 503,99	—			
	2258	—	—	—	404 385,28	2 382 488,55	—			
	2257	—	—	—	404 364,95	2 382 479,91	—			
	2256	—	—	—	404 335,28	2 382 469,52	—			
	2255	—	—	—	404 317,58	2 382 449,01	—			
	2254	—	—	—	404 290,53	2 382 428,42	—			
	2253	—	—	—	404 265,18	2 382 407,01	—			
	2252	—	—	—	404 234,77	2 382 381,31	—			
	2251	—	—	—	404 218,74	2 382 364,21	—			
	2250	—	—	—	404 198,52	2 382 338,59	—			
	2249	—	—	—	404 183,39	2 382 314,69	—			

1	2	3	4	5	6	7	8	9	10	11
49:10:010108:230(2)	2248	—	—	—	404 162,32	2 382 289,06	—	Аналитический метод	0,10	√(0,07^2 + 0,07^2)
	2247	—	—	—	404 142,94	2 382 265,13	—			
	2246	—	—	—	404 132,01	2 382 248,06	—			
	2245	—	—	—	404 125,40	2 382 219,13	—			
	2244	—	—	—	404 125,38	2 382 198,11	—			
	2243	—	—	—	404 118,03	2 382 183,17	—			
	2242	—	—	—	404 107,94	2 382 168,21	—			
	2241	—	—	—	404 099,04	2 382 151,30	—			
	2240	—	—	—	404 093,66	2 382 136,76	—			
	2239	—	—	—	404 084,39	2 382 116,32	—			
	2238	—	—	—	404 074,39	2 382 087,64	—			
	2237	—	—	—	404 062,45	2 382 057,39	—			

1	2	3	4	5	6	7	8	9	10	11
49:10:010108:230(2)	2236	—	—	—	404 055,86	2 382 046,36	—	Аналитический метод	0,10	√(0,07^2 + 0,07^2)
	2235	—	—	—	404 043,51	2 382 018,46	—			
	2234	—	—	—	404 030,40	2 381 986,63	—			
	2233	—	—	—	404 027,31	2 381 979,94	—			
	2232	—	—	—	404 021,89	2 381 970,11	—			
	2231	—	—	—	404 016,12	2 381 946,26	—			
	2230	—	—	—	404 020,38	2 381 929,29	—			
	2229	—	—	—	404 032,98	2 381 906,98	—			
	2228	—	—	—	404 050,13	2 381 884,29	—			
	2227	—	—	—	404 097,98	2 381 798,37	—			
	2226	—	—	—	404 106,89	2 381 767,75	—			
	2225	—	—	—	404 119,53	2 381 738,80	—			

1	2	3	4	5	6	7	8	9	10	11
49:10:010108:230(2)	74	—	—	—	404 132,53	2 381 716,92	—	Аналитический метод	0,10	√(0,07^2 + 0,07^2)
	75	—	—	—	404 155,80	2 381 732,03	—			
	76	—	—	—	404 183,41	2 381 737,29	—			
	2224	—	—	—	404 183,35	2 381 746,84	—			
	78	—	—	—	404 188,26	2 381 759,60	—			
	79	—	—	—	404 196,39	2 381 768,76	—			
	80	—	—	—	404 213,98	2 381 789,80	—			
	81	—	—	—	404 230,68	2 381 807,64	—			
	82	—	—	—	404 252,48	2 381 812,34	—			
	2223	—	—	—	404 251,51	2 381 822,34	—			
	84	—	—	—	404 282,33	2 381 904,40	—			
	85	—	—	—	404 316,22	2 382 003,77	—			

1	2	3	4	5	6	7	8	9	10	11
49:10:010108:230(2)	2222	—	—	—	404 354,65	2 382 104,54	—	Аналитический метод	0,10	√(0,07^2 + 0,07^2)
	87	—	—	—	404 373,54	2 382 134,23	—			
	88	—	—	—	404 407,95	2 382 157,20	—			
	89	—	—	—	404 440,62	2 382 167,88	—			
	90	—	—	—	404 529,62	2 382 188,50	—			
	91	—	—	—	404 688,10	2 382 223,68	—			
	92	—	—	—	404 715,32	2 382 233,42	—			
	93	—	—	—	404 727,67	2 382 239,21	—			
	94	—	—	—	404 819,93	2 382 298,25	—			
	7	—	—	—	404 897,40	2 382 352,99	—			
	8	—	—	—	404 764,92	2 382 483,54	—			

2. Характеристики здания, сооружения, объекта незавершенного строительства с кадастровым номером (обозначением) 49:10:010108:230

№ п/п	Наименование характеристики	Значение характеристики
1	2	3

1	2	3
1	Вид объекта недвижимости	Здание
2	Ранее присвоенный государственный учетный номер здания, сооружения, объекта незавершенного строительства (кадастровый, инвентарный или условный номер)	—
3	Кадастровый номер земельного участка (земельных участков), в границах которого (которых) расположено здание, сооружение, объект незавершенного строительства	49:10:010108:62
4	Номер кадастрового квартала (кадастровых кварталов), в пределах которого (которых) расположено здание, сооружение, объекта незавершенного строительства	49:10:010108
5	Адрес здания, сооружения, объекта незавершенного строительства	685930, Российская Федерация, Магаданская область, Ольский р-н, Армань п, Колхозная ул, д 2-а, Российская Федерация, Магаданская область, Городской округ Ольский, Армань поселок, улица Колхозная, Домовладение 2-а
	Местоположение здания, сооружения, объекта незавершенного строительства	—
	Дополнительные сведения о местоположении	—
6	Иные сведения	—

1. Сведения о характерных точках контура

вид объекта недвижимости (здание, сооружение, объект незавершенного строительства) _____

кадастровый номер (обозначение) 49:10:010108:231

Зона № 2

Номер контура	Номера характерных точек контура	Существующие			Уточненные			Метод определения координат	Средняя квадратическая погрешность определения координат характерной точки (Mt), м	Формулы, примененные для расчета средней квадратической погрешности определения координат характерной точки (Mt), м
		координаты, м		R, м	координаты, м		R, м			
		X	Y		X	Y				
1	2	3	4	5	6	7	8	9	10	11
—	н610О	—	—	—	404 543,68	2 382 472,16	—	Аналитический метод	0,10	√(0,07^2 + 0,07^2)
	н611О	—	—	—	404 541,20	2 382 469,32	—			
	н612О	—	—	—	404 543,30	2 382 467,38	—			
	н613О	—	—	—	404 538,44	2 382 462,45	—			

1	2	3	4	5	6	7	8	9	10	11
—	н614О	—	—	—	404 543,39	2 382 457,21	—	Аналитический метод	0,10	√(0,07^2 + 0,07^2)
	н615О	—	—	—	404 551,43	2 382 465,06	—			
	н610О	—	—	—	404 543,68	2 382 472,16	—			

2. Характеристики здания, сооружения, объекта незавершенного строительства с кадастровым номером (обозначением) 49:10:010108:231

№ п/п	Наименование характеристики	Значение характеристики
1	2	3
1	Вид объекта недвижимости	Здание
2	Ранее присвоенный государственный учетный номер здания, сооружения, объекта незавершенного строительства (кадастровый, инвентарный или условный номер)	—
3	Кадастровый номер земельного участка (земельных участков), в границах которого (которых) расположено здание, сооружение, объект незавершенного строительства	49:10:010108:1
4	Номер кадастрового квартала (кадастровых кварталов), в пределах которого (которых) расположено здание, сооружение, объекта незавершенного строительства	49:10:010108
5	Адрес здания, сооружения, объекта незавершенного строительства	685930, Российская Федерация, Магаданская область, Ольский р-н, Армань п, Колхозная ул, д 17-а, Российская Федерация, Магаданская область, Городской округ Ольский, Армань поселок, улица Колхозная, Домовладение 17-а
	Местоположение здания, сооружения, объекта незавершенного строительства	—
	Дополнительные сведения о местоположении	—
6	Иные сведения	—

1. Сведения о характерных точках контура

вид объекта недвижимости (здание, сооружение, объект незавершенного строительства) _____

кадастровый номер (обозначение) 49:10:010108:233

Зона № 2

Номер контура	Номера характерных точек контура	Существующие			Уточненные			Метод определения координат	Средняя квадратическая погрешность определения координат характерной точки (Mt), м	Формулы, примененные для расчета средней квадратической погрешности определения координат характерной точки (Mt), м
		координаты, м		R, м	координаты, м		R, м			
		X	Y		X	Y				

1	2	3	4	5	6	7	8	9	10	11
—	н616О	—	—	—	404 176,35	2 381 794,97	—	Аналитический метод	0,10	√(0,07^2 + 0,07^2)
	н617О	—	—	—	404 168,85	2 381 784,87	—			
	н618О	—	—	—	404 170,93	2 381 783,40	—			
	н619О	—	—	—	404 171,76	2 381 784,49	—			
	н620О	—	—	—	404 181,18	2 381 777,27	—			
	н621О	—	—	—	404 180,20	2 381 776,11	—			
	н622О	—	—	—	404 181,96	2 381 774,70	—			
	н623О	—	—	—	404 189,75	2 381 784,57	—			
	н616О	—	—	—	404 176,35	2 381 794,97	—			

2. Характеристики здания, сооружения, объекта незавершенного строительства с кадастровым номером (обозначением) 49:10:010108:233

№ п/п	Наименование характеристики	Значение характеристики
1	2	3
1	Вид объекта недвижимости	Здание
2	Ранее присвоенный государственный учетный номер здания, сооружения, объекта незавершенного строительства (кадастровый, инвентарный или условный номер)	—
3	Кадастровый номер земельного участка (земельных участков), в границах которого (которых) расположено здание, сооружение, объект незавершенного строительства	49:10:010108:43, 49:10:010108:133
4	Номер кадастрового квартала (кадастровых кварталов), в пределах которого (которых) расположено здание, сооружение, объекта незавершенного строительства	49:10:010108
5	Адрес здания, сооружения, объекта незавершенного строительства	685930, Российская Федерация, Магаданская область, Ольский р-н, Армань п, Набережная ул, д 4-а, Российская Федерация, Магаданская область, Городской округ Ольский, Армань поселок, улица Набережная, Дом 4-а
	Местоположение здания, сооружения, объекта незавершенного строительства	—
	Дополнительные сведения о местоположении	—
6	Иные сведения	—

1. Сведения о характерных точках контура

вид объекта недвижимости (здание, сооружение, объект незавершенного строительства) _____

кадастровый номер (обозначение) 49:10:010108:234

Зона № 2

Номер контура	Номера характерных точек контура	Существующие			Уточненные			Метод определения координат	Средняя квадратическая погрешность определения координат характерной точки (Mt), м	Формулы, примененные для расчета средней квадратической погрешности определения координат характерной точки (Mt), м
		координаты, м		R, м	координаты, м		R, м			
		X	Y		X	Y				
1	2	3	4	5	6	7	8	9	10	11
—	н624О	—	—	—	404 422,15	2 382 417,71	—	Аналитический метод	0,10	√(0,07^2 + 0,07^2)
	н625О	—	—	—	404 421,39	2 382 414,52	—			
	н626О	—	—	—	404 418,89	2 382 415,09	—			
	н627О	—	—	—	404 417,29	2 382 408,83	—			
	н628О	—	—	—	404 429,57	2 382 405,50	—			
	н629О	—	—	—	404 432,34	2 382 415,40	—			
	н624О	—	—	—	404 422,15	2 382 417,71	—			

2. Характеристики здания, сооружения, объекта незавершенного строительства с кадастровым номером (обозначением) 49:10:010108:234

№ п/п	Наименование характеристики	Значение характеристики
1	2	3
1	Вид объекта недвижимости	Здание
2	Ранее присвоенный государственный учетный номер здания, сооружения, объекта незавершенного строительства (кадастровый, инвентарный или условный номер)	—
3	Кадастровый номер земельного участка (земельных участков), в границах которого (которых) расположено здание, сооружение, объект незавершенного строительства	49:10:010108:52
4	Номер кадастрового квартала (кадастровых кварталов), в пределах которого (которых) расположено здание, сооружение, объекта незавершенного строительства	49:10:010108

1	2	3
5	Адрес здания, сооружения, объекта незавершенного строительства	685930, Российская Федерация, Магаданская область, Ольский р-н, Армань п, Революции ул, д 47-б, Российская Федерация, Магаданская область, Городской округ Ольский, Армань поселок, улица Революции, Дом 47-б
	Местоположение здания, сооружения, объекта незавершенного строительства	—
	Дополнительные сведения о местоположении	—
6	Иные сведения	—

1. Сведения о характерных точках контура

вид объекта недвижимости (здание, сооружение, объект незавершенного строительства) _____

кадастровый номер (обозначение) 49:10:010108:235

Зона № 2

Номер контура	Номера характерных точек контура	Существующие			Уточненные			Метод определения координат	Средняя квадратическая погрешность определения координат характерной точки (Mt), м	Формулы, примененные для расчета средней квадратической погрешности определения координат характерной точки (Mt), м
		координаты, м		R, м	координаты, м		R, м			
		X	Y		X	Y				
1	2	3	4	5	6	7	8	9	10	11
—	н630О	—	—	—	404 336,27	2 382 306,85	—	Аналитический метод	0,10	√(0,07^2 + 0,07^2)
	н631О	—	—	—	404 343,59	2 382 324,08	—			
	н632О	—	—	—	404 338,60	2 382 326,18	—			
	н633О	—	—	—	404 331,67	2 382 308,88	—			
	н630О	—	—	—	404 336,27	2 382 306,85	—			

2. Характеристики здания, сооружения, объекта незавершенного строительства с кадастровым номером (обозначением) 49:10:010108:235

№ п/п	Наименование характеристики	Значение характеристики
1	2	3
1	Вид объекта недвижимости	Здание
2	Ранее присвоенный государственный учетный номер здания, сооружения, объекта незавершенного строительства (кадастровый, инвентарный или условный номер)	—

1	2	3
3	Кадастровый номер земельного участка (земельных участков), в границах которого (которых) расположено здание, сооружение, объект незавершенного строительства	49:10:010108:36
4	Номер кадастрового квартала (кадастровых кварталов), в пределах которого (которых) расположено здание, сооружение, объекта незавершенного строительства	49:10:010108
5	Адрес здания, сооружения, объекта незавершенного строительства	685930, Российская Федерация, Магаданская область, Ольский р-н, Армань п, Революции ул, д 47-а, Российская Федерация, Магаданская область,Городской округ Ольский, Армань поселок, улица Революции, Дом 47-а
	Местоположение здания, сооружения, объекта незавершенного строительства	—
	Дополнительные сведения о местоположении	—
6	Иные сведения	—

1. Сведения о характерных точках контура

вид объекта недвижимости (здание, сооружение, объект незавершенного строительства) _____

кадастровый номер (обозначение) 49:10:010108:251

Зона № 2

Номер контура	Номера характерных точек контура	Существующие			Уточненные			Метод определения координат	Средняя квадратическая погрешность определения координат характерной точки (Mt), м	Формулы, примененные для расчета средней квадратической погрешности определения координат характерной точки (Mt), м
		координаты, м		R, м	координаты, м		R, м			
		X	Y		X	Y				
1	2	3	4	5	6	7	8	9	10	11
—	н634О	—	—	—	404 708,15	2 382 355,00	—	Аналитический метод	0,10	√(0,07^2 + 0,07^2)
	н635О	—	—	—	404 702,01	2 382 358,07	—			
	н636О	—	—	—	404 697,10	2 382 347,35	—			
	н637О	—	—	—	404 703,21	2 382 344,43	—			
	н634О	—	—	—	404 708,15	2 382 355,00	—			

2. Характеристики здания, сооружения, объекта незавершенного строительства с кадастровым номером (обозначением) 49:10:010108:251

№ п/п	Наименование характеристики	Значение характеристики
1	2	3

1	2	3
1	Вид объекта недвижимости	Здание
2	Ранее присвоенный государственный учетный номер здания, сооружения, объекта незавершенного строительства (кадастровый, инвентарный или условный номер)	—
3	Кадастровый номер земельного участка (земельных участков), в границах которого (которых) расположено здание, сооружение, объект незавершенного строительства	49:10:010108:22
4	Номер кадастрового квартала (кадастровых кварталов), в пределах которого (которых) расположено здание, сооружение, объекта незавершенного строительства	49:10:010108
5	Адрес здания, сооружения, объекта незавершенного строительства	685930, Российская Федерация, Магаданская область, Ольский р-н, Армань п, Чкалова ул, д 7, Российская Федерация, Магаданская область, Городской округ Ольский, Армань поселок, улица Чкалова, Домовладение 7
	Местоположение здания, сооружения, объекта незавершенного строительства	—
	Дополнительные сведения о местоположении	—
6	Иные сведения	—

1. Сведения о характерных точках контура

вид объекта недвижимости (здание, сооружение, объект незавершенного строительства) _____

кадастровый номер (обозначение) 49:10:010108:252

Зона № 2

Номер контура	Номера характерных точек контура	Существующие			Уточненные			Метод определения координат	Средняя квадратическая погрешность определения координат характерной точки (Mt), м	Формулы, примененные для расчета средней квадратической погрешности определения координат характерной точки (Mt), м
		координаты, м		R, м	координаты, м		R, м			
		X	Y		X	Y				
1	2	3	4	5	6	7	8	9	10	11
—	н638О	—	—	—	404 106,34	2 382 061,10	—	Аналитический метод	0,10	√(0,07^2 + 0,07^2)
	н639О	—	—	—	404 097,99	2 382 056,77	—			
	н640О	—	—	—	404 102,53	2 382 047,64	—			
	н641О	—	—	—	404 107,15	2 382 049,62	—			

1	2	3	4	5	6	7	8	9	10	11
—	н642О	—	—	—	404 108,13	2 382 047,85	—	Аналитический метод	0,10	√(0,07^2 + 0,07^2)
	н643О	—	—	—	404 111,66	2 382 049,70	—			
	н638О	—	—	—	404 106,34	2 382 061,10	—			

2. Характеристики здания, сооружения, объекта незавершенного строительства с кадастровым номером (обозначением) 49:10:010108:252

№ п/п	Наименование характеристики	Значение характеристики
1	2	3
1	Вид объекта недвижимости	Здание
2	Ранее присвоенный государственный учетный номер здания, сооружения, объекта незавершенного строительства (кадастровый, инвентарный или условный номер)	—
3	Кадастровый номер земельного участка (земельных участков), в границах которого (которых) расположено здание, сооружение, объект незавершенного строительства	49:10:010108:37
4	Номер кадастрового квартала (кадастровых кварталов), в пределах которого (которых) расположено здание, сооружение, объекта незавершенного строительства	49:10:010108
5	Адрес здания, сооружения, объекта незавершенного строительства	685930, Российская Федерация, Магаданская область, Ольский р-н, Армань п, Арманский пер, д 9, Российская Федерация, Магаданская область, Городской округ Ольский, Армань поселок, переулок Арманский, Дом 9
	Местоположение здания, сооружения, объекта незавершенного строительства	—
	Дополнительные сведения о местоположении	—
6	Иные сведения	—

1. Сведения о характерных точках контура

вид объекта недвижимости (здание, сооружение, объект незавершенного строительства) _____

кадастровый номер (обозначение) 49:10:010108:253

Зона № 2

Номер контура	Номера характерных точек контура	Существующие			Уточненные			Метод определения координат	Средняя квадратическая погрешность определения координат характерной точки (Mt), м	Формулы, примененные для расчета средней квадратической погрешности определения координат характерной точки (Mt), м
		координаты, м		R, м	координаты, м		R, м			
		X	Y		X	Y				

1	2	3	4	5	6	7	8	9	10	11
—	н644О	—	—	—	404 753,54	2 382 291,26	—	Аналитический метод	0,10	√(0,07^2 + 0,07^2)
	н645О	—	—	—	404 748,79	2 382 296,45	—			
	н646О	—	—	—	404 739,62	2 382 288,00	—			
	н647О	—	—	—	404 742,07	2 382 285,29	—			
	н648О	—	—	—	404 744,70	2 382 287,64	—			
	н649О	—	—	—	404 746,82	2 382 285,33	—			
	н644О	—	—	—	404 753,54	2 382 291,26	—			

2. Характеристики здания, сооружения, объекта незавершенного строительства с кадастровым номером (обозначением) 49:10:010108:253

№ п/п	Наименование характеристики	Значение характеристики
1	2	3
1	Вид объекта недвижимости	Здание
2	Ранее присвоенный государственный учетный номер здания, сооружения, объекта незавершенного строительства (кадастровый, инвентарный или условный номер)	—
3	Кадастровый номер земельного участка (земельных участков), в границах которого (которых) расположено здание, сооружение, объект незавершенного строительства	49:10:010108:9
4	Номер кадастрового квартала (кадастровых кварталов), в пределах которого (которых) расположено здание, сооружение, объекта незавершенного строительства	49:10:010108
5	Адрес здания, сооружения, объекта незавершенного строительства	685930, Российская Федерация, Магаданская область, Ольский р-н, Армань п, Совхозный пер, д 1, Российская Федерация, Магаданская область, Городской округ Ольский, Армань поселок, переулок Совхозный, Дом 1
	Местоположение здания, сооружения, объекта незавершенного строительства	—
	Дополнительные сведения о местоположении	—
6	Иные сведения	—

1. Сведения о характерных точках контура

вид объекта недвижимости (здание, сооружение, объект незавершенного строительства) _____

кадастровый номер (обозначение) 49:10:010108:254

Зона № 2

Номер контура	Номера характерных точек контура	Существующие			Уточненные			Метод определения координат	Средняя квадратическая погрешность определения координат характерной точки (Mt), м	Формулы, примененные для расчета средней квадратической погрешности определения координат характерной точки (Mt), м
		координаты, м		R, м	координаты, м		R, м			
		X	Y		X	Y				
1	2	3	4	5	6	7	8	9	10	11
—	н650О	—	—	—	404 261,72	2 381 917,66	—	Аналитический метод	0,10	√(0,07^2 + 0,07^2)
	н651О	—	—	—	404 261,96	2 381 918,57	—			
	н652О	—	—	—	404 258,01	2 381 919,57	—			
	н653О	—	—	—	404 257,78	2 381 918,69	—			
	н654О	—	—	—	404 255,29	2 381 919,35	—			
	н655О	—	—	—	404 254,22	2 381 915,37	—			
	н656О	—	—	—	404 251,72	2 381 916,05	—			
	н657О	—	—	—	404 251,20	2 381 914,04	—			
	н658О	—	—	—	404 253,68	2 381 913,37	—			
	н659О	—	—	—	404 250,90	2 381 903,01	—			
	н660О	—	—	—	404 249,98	2 381 903,26	—			
	н661О	—	—	—	404 249,52	2 381 901,37	—			
	н662О	—	—	—	404 250,39	2 381 901,14	—			
	н663О	—	—	—	404 250,06	2 381 899,89	—			
	н664О	—	—	—	404 249,25	2 381 900,11	—			
	н665О	—	—	—	404 248,75	2 381 898,37	—			
	н666О	—	—	—	404 249,59	2 381 898,14	—			
	н667О	—	—	—	404 248,45	2 381 893,92	—			

1	2	3	4	5	6	7	8	9	10	11
	н668О	—	—	—	404 250,28	2 381 893,42	—			
	н669О	—	—	—	404 249,88	2 381 891,96	—			
	н670О	—	—	—	404 257,13	2 381 889,94	—			
	н671О	—	—	—	404 257,54	2 381 891,46	—			
	н672О	—	—	—	404 263,78	2 381 889,78	—			
	н673О	—	—	—	404 264,18	2 381 891,22	—			
	н674О	—	—	—	404 265,02	2 381 890,99	—			
	н675О	—	—	—	404 265,48	2 381 892,74	—			
	н676О	—	—	—	404 264,66	2 381 892,96	—			
	н677О	—	—	—	404 265,01	2 381 894,22	—			
	н678О	—	—	—	404 265,85	2 381 893,98	—			
	н679О	—	—	—	404 266,31	2 381 895,73	—			
	н680О	—	—	—	404 265,50	2 381 895,96	—			
—	н681О	—	—	—	404 265,84	2 381 897,21	—	Аналитический метод	0,10	√(0,07^2 + 0,07^2)
	н682О	—	—	—	404 266,68	2 381 896,98	—			
	н683О	—	—	—	404 267,14	2 381 898,73	—			
	н684О	—	—	—	404 266,32	2 381 898,95	—			
	н685О	—	—	—	404 266,67	2 381 900,21	—			
	н686О	—	—	—	404 267,50	2 381 899,97	—			
	н687О	—	—	—	404 267,97	2 381 901,72	—			
	н688О	—	—	—	404 267,15	2 381 901,95	—			
	н689О	—	—	—	404 267,50	2 381 903,20	—			
	н690О	—	—	—	404 268,33	2 381 902,97	—			
	н691О	—	—	—	404 268,80	2 381 904,72	—			
	н692О	—	—	—	404 267,98	2 381 904,94	—			
	н693О	—	—	—	404 268,33	2 381 906,20	—			
	н694О	—	—	—	404 269,16	2 381 905,96	—			

1	2	3	4	5	6	7	8	9	10	11
—	н695О	—	—	—	404 269,63	2 381 907,71	—	Аналитический метод	0,10	√(0,07^2 + 0,07^2)
	н696О	—	—	—	404 268,81	2 381 907,94	—			
	н697О	—	—	—	404 269,16	2 381 909,19	—			
	н698О	—	—	—	404 269,99	2 381 908,95	—			
	н699О	—	—	—	404 270,46	2 381 910,71	—			
	н700О	—	—	—	404 269,64	2 381 910,93	—			
	н701О	—	—	—	404 269,99	2 381 912,19	—			
	н702О	—	—	—	404 270,82	2 381 911,95	—			
	н703О	—	—	—	404 271,29	2 381 913,70	—			
	н704О	—	—	—	404 270,47	2 381 913,93	—			
	н705О	—	—	—	404 270,84	2 381 915,27	—			
	н650О	—	—	—	404 261,72	2 381 917,66	—			

2. Характеристики здания, сооружения, объекта незавершенного строительства с кадастровым номером (обозначением) 49:10:010108:254

№ п/п	Наименование характеристики	Значение характеристики
1	2	3
1	Вид объекта недвижимости	Здание
2	Ранее присвоенный государственный учетный номер здания, сооружения, объекта незавершенного строительства (кадастровый, инвентарный или условный номер)	—
3	Кадастровый номер земельного участка (земельных участков), в границах которого (которых) расположено здание, сооружение, объект незавершенного строительства	49:10:010108:124
4	Номер кадастрового квартала (кадастровых кварталов), в пределах которого (которых) расположено здание, сооружение, объекта незавершенного строительства	49:10:010108
5	Адрес здания, сооружения, объекта незавершенного строительства	685930, Российская Федерация, Магаданская область, Ольский р-н, Армань п, Революции ул, д 6, Российская Федерация, Магаданская область, Городской округ Ольский, Армань поселок, улица Революции, Дом 6
	Местоположение здания, сооружения, объекта незавершенного строительства	—
	Дополнительные сведения о местоположении	—
6	Иные сведения	—

1. Сведения о характерных точках контура

вид объекта недвижимости (здание, сооружение, объект незавершенного строительства) _____

кадастровый номер (обозначение) 49:10:010108:255

Зона № 2

Номер контура	Номера характерных точек контура	Существующие			Уточненные			Метод определения координат	Средняя квадратическая погрешность определения координат характерной точки (Mt), м	Формулы, примененные для расчета средней квадратической погрешности определения координат характерной точки (Mt), м
		координаты, м		R, м	координаты, м		R, м			
		X	Y		X	Y				
1	2	3	4	5	6	7	8	9	10	11
—	н706О	—	—	—	404 486,41	2 382 467,87	—	Аналитический метод	0,10	√(0,07^2 + 0,07^2)
	н707О	—	—	—	404 492,07	2 382 472,10	—			
	н708О	—	—	—	404 487,90	2 382 478,11	—			
	н709О	—	—	—	404 477,80	2 382 470,83	—			
	н710О	—	—	—	404 483,92	2 382 463,02	—			
	н711О	—	—	—	404 487,78	2 382 465,89	—			
	н706О	—	—	—	404 486,41	2 382 467,87	—			

2. Характеристики здания, сооружения, объекта незавершенного строительства с кадастровым номером (обозначением) 49:10:010108:255

№ п/п	Наименование характеристики	Значение характеристики
1	2	3
1	Вид объекта недвижимости	Здание
2	Ранее присвоенный государственный учетный номер здания, сооружения, объекта незавершенного строительства (кадастровый, инвентарный или условный номер)	—
3	Кадастровый номер земельного участка (земельных участков), в границах которого (которых) расположено здание, сооружение, объект незавершенного строительства	49:10:010108:4
4	Номер кадастрового квартала (кадастровых кварталов), в пределах которого (которых) расположено здание, сооружение, объекта незавершенного строительства	49:10:010108

1	2	3
5	Адрес здания, сооружения, объекта незавершенного строительства	685930, Российская Федерация, Магаданская область, Ольский р-н, Армань п, Революции ул, д 57, Российская Федерация, Магаданская область, Городской округ Ольский, Армань поселок, улица Революции, Дом 57
	Местоположение здания, сооружения, объекта незавершенного строительства	—
	Дополнительные сведения о местоположении	—
6	Иные сведения	—

1. Сведения о характерных точках контура

вид объекта недвижимости (здание, сооружение, объект незавершенного строительства) _____

кадастровый номер (обозначение) 49:10:010108:256

Зона № 2

Номер контура	Номера характерных точек контура	Существующие			Уточненные			Метод определения координат	Средняя квадратическая погрешность определения координат характерной точки (Mt), м	Формулы, примененные для расчета средней квадратической погрешности определения координат характерной точки (Mt), м
		координаты, м		R, м	координаты, м		R, м			
		X	Y		X	Y				
1	2	3	4	5	6	7	8	9	10	11
—	н712О	—	—	—	404 357,81	2 382 352,89	—	Аналитический метод	0,10	√(0,07^2 + 0,07^2)
	н713О	—	—	—	404 346,04	2 382 356,78	—			
	н714О	—	—	—	404 341,38	2 382 342,27	—			
	н715О	—	—	—	404 353,52	2 382 338,66	—			
	н712О	—	—	—	404 357,81	2 382 352,89	—			

2. Характеристики здания, сооружения, объекта незавершенного строительства с кадастровым номером (обозначением) 49:10:010108:256

№ п/п	Наименование характеристики	Значение характеристики
1	2	3
1	Вид объекта недвижимости	Здание
2	Ранее присвоенный государственный учетный номер здания, сооружения, объекта незавершенного строительства (кадастровый, инвентарный или условный номер)	—

1	2	3
3	Кадастровый номер земельного участка (земельных участков), в границах которого (которых) расположено здание, сооружение, объект незавершенного строительства	49:10:010108:91
4	Номер кадастрового квартала (кадастровых кварталов), в пределах которого (которых) расположено здание, сооружение, объекта незавершенного строительства	49:10:010108
5	Адрес здания, сооружения, объекта незавершенного строительства	685930, Российская Федерация, Магаданская область, Ольский р-н, Армань п, Революции ул, д 47, Российская Федерация, Магаданская область, Городской округ Ольский, Армань поселок, улица Революции, Дом 47
	Местоположение здания, сооружения, объекта незавершенного строительства	—
	Дополнительные сведения о местоположении	—
6	Иные сведения	—

1. Сведения о характерных точках контура

вид объекта недвижимости (здание, сооружение, объект незавершенного строительства) _____

кадастровый номер (обозначение) 49:10:010108:257

Зона № 2

Номер контура	Номера характерных точек контура	Существующие			Уточненные			Метод определения координат	Средняя квадратическая погрешность определения координат характерной точки (Mt), м	Формулы, примененные для расчета средней квадратической погрешности определения координат характерной точки (Mt), м
		координаты, м		R, м	координаты, м		R, м			
		X	Y		X	Y				
1	2	3	4	5	6	7	8	9	10	11
—	н716О	—	—	—	404 451,50	2 382 415,87	—	Аналитический метод	0,10	√(0,07^2 + 0,07^2)
	н717О	—	—	—	404 455,22	2 382 425,29	—			
	н718О	—	—	—	404 446,58	2 382 428,47	—			
	н719О	—	—	—	404 444,86	2 382 423,48	—			
	н720О	—	—	—	404 447,04	2 382 422,68	—			
	н721О	—	—	—	404 445,32	2 382 418,22	—			
	н716О	—	—	—	404 451,50	2 382 415,87	—			

2. Характеристики здания, сооружения, объекта незавершенного строительства с кадастровым номером (обозначением) 49:10:010108:257		
№ п/п	Наименование характеристики	Значение характеристики
1	2	3
1	Вид объекта недвижимости	Здание
2	Ранее присвоенный государственный учетный номер здания, сооружения, объекта незавершенного строительства (кадастровый, инвентарный или условный номер)	—
3	Кадастровый номер земельного участка (земельных участков), в границах которого (которых) расположено здание, сооружение, объект незавершенного строительства	49:10:010108:32
4	Номер кадастрового квартала (кадастровых кварталов), в пределах которого (которых) расположено здание, сооружение, объекта незавершенного строительства	49:10:010108
5	Адрес здания, сооружения, объекта незавершенного строительства	685930, Российская Федерация, Магаданская область, Ольский р-н, Армань п, Революции ул, д 49, Российская Федерация, Магаданская область, Городской округ Ольский, Армань поселок, улица Революции, Дом 49
	Местоположение здания, сооружения, объекта незавершенного строительства	—
	Дополнительные сведения о местоположении	—
6	Иные сведения	—

1. Сведения о характерных точках контура

вид объекта недвижимости (здание, сооружение, объект незавершенного строительства) _____

кадастровый номер (обозначение) 49:10:010108:258

Зона № 2

Номер контура	Номера характерных точек контура	Существующие			Уточненные			Метод определения координат	Средняя квадратическая погрешность определения координат характерной точки (Mt), м	Формулы, примененные для расчета средней квадратической погрешности определения координат характерной точки (Mt), м
		координаты, м		R, м	координаты, м		R, м			
		X	Y		X	Y				
1	2	3	4	5	6	7	8	9	10	11
—	н722О	—	—	—	404 408,72	2 382 383,04	—	Аналитический метод	0,10	√(0,07^2 + 0,07^2)
	н723О	—	—	—	404 396,34	2 382 387,23	—			
	н724О	—	—	—	404 391,98	2 382 374,03	—			

1	2	3	4	5	6	7	8	9	10	11
—	н725О	—	—	—	404 402,56	2 382 370,64	—	Аналитический метод	0,10	√(0,07^2 + 0,07^2)
	н726О	—	—	—	404 404,01	2 382 375,08	—			
	н727О	—	—	—	404 405,84	2 382 374,46	—			
	н722О	—	—	—	404 408,72	2 382 383,04	—			

2. Характеристики здания, сооружения, объекта незавершенного строительства с кадастровым номером (обозначением) 49:10:010108:258

№ п/п	Наименование характеристики	Значение характеристики
1	2	3
1	Вид объекта недвижимости	Здание
2	Ранее присвоенный государственный учетный номер здания, сооружения, объекта незавершенного строительства (кадастровый, инвентарный или условный номер)	—
3	Кадастровый номер земельного участка (земельных участков), в границах которого (которых) расположено здание, сооружение, объект незавершенного строительства	49:10:010108:14
4	Номер кадастрового квартала (кадастровых кварталов), в пределах которого (которых) расположено здание, сооружение, объекта незавершенного строительства	49:10:010108
5	Адрес здания, сооружения, объекта незавершенного строительства	685930, Российская Федерация, Магаданская область, Ольский р-н, Армань п, Революции ул, д 49, Российская Федерация, Магаданская область, Городской округ Ольский, Армань поселок, улица Революции, Дом 49
	Местоположение здания, сооружения, объекта незавершенного строительства	—
	Дополнительные сведения о местоположении	—
6	Иные сведения	—

1. Сведения о характерных точках контура

вид объекта недвижимости (здание, сооружение, объект незавершенного строительства) _____

кадастровый номер (обозначение) 49:10:010108:259

Зона № 2

Номер контура	Номера характерных точек контура	Существующие			Уточненные			Метод определения координат	Средняя квадратическая погрешность определения координат характерной точки (Mt), м	Формулы, примененные для расчета средней квадратической погрешности определения координат характерной точки (Mt), м
		координаты, м		R, м	координаты, м		R, м			
		X	Y		X	Y				
1	2	3	4	5	6	7	8	9	10	11
—	н728О	—	—	—	404 457,51	2 382 463,53	—	Аналитический метод	0,10	√(0,07^2 + 0,07^2)
	н729О	—	—	—	404 450,48	2 382 456,73	—			
	н730О	—	—	—	404 456,77	2 382 450,19	—			
	н731О	—	—	—	404 463,69	2 382 456,95	—			
	н728О	—	—	—	404 457,51	2 382 463,53	—			

2. Характеристики здания, сооружения, объекта незавершенного строительства с кадастровым номером (обозначением) 49:10:010108:259

№ п/п	Наименование характеристики	Значение характеристики
1	2	3
1	Вид объекта недвижимости	Здание
2	Ранее присвоенный государственный учетный номер здания, сооружения, объекта незавершенного строительства (кадастровый, инвентарный или условный номер)	—
3	Кадастровый номер земельного участка (земельных участков), в границах которого (которых) расположено здание, сооружение, объект незавершенного строительства	49:10:010108:45
4	Номер кадастрового квартала (кадастровых кварталов), в пределах которого (которых) расположено здание, сооружение, объекта незавершенного строительства	49:10:010108

1	2	3
5	Адрес здания, сооружения, объекта незавершенного строительства	685930, Российская Федерация, Магаданская область, Ольский р-н, Армань п, Революции ул, д 53, Российская Федерация, Магаданская область, Городской округ Ольский, Армань поселок, улица Революции, Дом 53
	Местоположение здания, сооружения, объекта незавершенного строительства	—
	Дополнительные сведения о местоположении	—
6	Иные сведения	—

1. Сведения о характерных точках контура

вид объекта недвижимости (здание, сооружение, объект незавершенного строительства) _____

кадастровый номер (обозначение) 49:10:010108:260

Зона № 2

Номер контура	Номера характерных точек контура	Существующие			Уточненные			Метод определения координат	Средняя квадратическая погрешность определения координат характерной точки (Mt), м	Формулы, примененные для расчета средней квадратической погрешности определения координат характерной точки (Mt), м
		координаты, м		R, м	координаты, м		R, м			
		X	Y		X	Y				
1	2	3	4	5	6	7	8	9	10	11
—	н732О	—	—	—	404 622,06	2 382 263,05	—	Аналитический метод	0,10	√(0,07^2 + 0,07^2)
	н733О	—	—	—	404 615,77	2 382 266,02	—			
	н734О	—	—	—	404 611,62	2 382 256,72	—			
	н735О	—	—	—	404 613,03	2 382 256,07	—			
	н736О	—	—	—	404 612,16	2 382 254,10	—			
	н737О	—	—	—	404 616,67	2 382 252,11	—			
	н732О	—	—	—	404 622,06	2 382 263,05	—			

2. Характеристики здания, сооружения, объекта незавершенного строительства с кадастровым номером (обозначением) 49:10:010108:260

№ п/п	Наименование характеристики	Значение характеристики
1	2	3
1	Вид объекта недвижимости	Здание

1	2	3
2	Ранее присвоенный государственный учетный номер здания, сооружения, объекта незавершенного строительства (кадастровый, инвентарный или условный номер)	—
3	Кадастровый номер земельного участка (земельных участков), в границах которого (которых) расположено здание, сооружение, объект незавершенного строительства	49:10:010108:38
4	Номер кадастрового квартала (кадастровых кварталов), в пределах которого (которых) расположено здание, сооружение, объекта незавершенного строительства	49:10:010108
5	Адрес здания, сооружения, объекта незавершенного строительства	685930, Российская Федерация, Магаданская область, Ольский р-н, Армань п, Чкалова ул, д 4, Российская Федерация, Магаданская область, Городской округ Ольский, Армань поселок, улица Чкалова, Домовладение 4
	Местоположение здания, сооружения, объекта незавершенного строительства	—
	Дополнительные сведения о местоположении	—
6	Иные сведения	—

1. Сведения о характерных точках контура

вид объекта недвижимости (здание, сооружение, объект незавершенного строительства) _____

кадастровый номер (обозначение) 49:10:010108:261

Зона № 2

Номер контура	Номера характерных точек контура	Существующие			Уточненные			Метод определения координат	Средняя квадратическая погрешность определения координат характерной точки (Mt), м	Формулы, примененные для расчета средней квадратической погрешности определения координат характерной точки (Mt), м
		координаты, м		R, м	координаты, м		R, м			
		X	Y		X	Y				
1	2	3	4	5	6	7	8	9	10	11
—	н738О	—	—	—	404 549,83	2 382 227,03	—	Аналитический метод	0,10	√(0,07^2 + 0,07^2)
	н739О	—	—	—	404 540,97	2 382 226,89	—			
	н740О	—	—	—	404 541,21	2 382 217,69	—			
	н741О	—	—	—	404 550,01	2 382 218,01	—			
	н738О	—	—	—	404 549,83	2 382 227,03	—			

2. Характеристики здания, сооружения, объекта незавершенного строительства с кадастровым номером (обозначением) 49:10:010108:261

№ п/п	Наименование характеристики	Значение характеристики
1	2	3
1	Вид объекта недвижимости	Здание
2	Ранее присвоенный государственный учетный номер здания, сооружения, объекта незавершенного строительства (кадастровый, инвентарный или условный номер)	—
3	Кадастровый номер земельного участка (земельных участков), в границах которого (которых) расположено здание, сооружение, объект незавершенного строительства	49:10:010108:48
4	Номер кадастрового квартала (кадастровых кварталов), в пределах которого (которых) расположено здание, сооружение, объекта незавершенного строительства	49:10:010108
5	Адрес здания, сооружения, объекта незавершенного строительства	685930, Российская Федерация, Магаданская область, Ольский р-н, Армань п, Колхозная ул, д 2-б, Российская Федерация, Магаданская область, Городской округ Ольский, Армань поселок, улица Колхозная, Домовладение 2-б
	Местоположение здания, сооружения, объекта незавершенного строительства	—
	Дополнительные сведения о местоположении	—
6	Иные сведения	—

1. Сведения о характерных точках контура

вид объекта недвижимости (здание, сооружение, объект незавершенного строительства) _____

кадастровый номер (обозначение) 49:10:010108:263

Зона № 2

Номер контура	Номера характерных точек контура	Существующие			Уточненные			Метод определения координат	Средняя квадратическая погрешность определения координат характерной точки (Mt), м	Формулы, примененные для расчета средней квадратической погрешности определения координат характерной точки (Mt), м
		координаты, м		R, м	координаты, м		R, м			
		X	Y		X	Y				
1	2	3	4	5	6	7	8	9	10	11
—	н742О	—	—	—	404 734,78	2 382 266,45	—	Аналитический метод	0,10	√(0,07^2 + 0,07^2)
	н743О	—	—	—	404 728,73	2 382 274,15	—			
	н744О	—	—	—	404 721,19	2 382 267,91	—			

1	2	3	4	5	6	7	8	9	10	11
—	н745О	—	—	—	404 724,60	2 382 263,33	—	Аналитический метод	0,10	√(0,07^2 + 0,07^2)
	н746О	—	—	—	404 726,88	2 382 265,28	—			
	н747О	—	—	—	404 728,11	2 382 263,73	—			
	н748О	—	—	—	404 731,53	2 382 266,55	—			
	н749О	—	—	—	404 732,85	2 382 264,90	—			
	н742О	—	—	—	404 734,78	2 382 266,45	—			

2. Характеристики здания, сооружения, объекта незавершенного строительства с кадастровым номером (обозначением) 49:10:010108:263

№ п/п	Наименование характеристики	Значение характеристики
1	2	3
1	Вид объекта недвижимости	Здание
2	Ранее присвоенный государственный учетный номер здания, сооружения, объекта незавершенного строительства (кадастровый, инвентарный или условный номер)	—
3	Кадастровый номер земельного участка (земельных участков), в границах которого (которых) расположено здание, сооружение, объект незавершенного строительства	49:10:010108:9, 49:10:010108:10
4	Номер кадастрового квартала (кадастровых кварталов), в пределах которого (которых) расположено здание, сооружение, объекта незавершенного строительства	49:10:010108
5	Адрес здания, сооружения, объекта незавершенного строительства	685930, Российская Федерация, Магаданская область, Ольский р-н, Армань п, Северный пер, д 1, Российская Федерация, Магаданская область, Городской округ Ольский, Армань поселок, переулок Северный, Дом 1
	Местоположение здания, сооружения, объекта незавершенного строительства	—
	Дополнительные сведения о местоположении	—
6	Иные сведения	—

1. Сведения о характерных точках контура

вид объекта недвижимости (здание, сооружение, объект незавершенного строительства) _____

кадастровый номер (обозначение) 49:10:010108:265

Зона № 2

Номер контура	Номера характерных точек контура	Существующие			Уточненные			Метод определения координат	Средняя квадратическая погрешность определения координат характерной точки (Mt), м	Формулы, примененные для расчета средней квадратической погрешности определения координат характерной точки (Mt), м
		координаты, м		R, м	координаты, м		R, м			
		X	Y		X	Y				
1	2	3	4	5	6	7	8	9	10	11
—	н750О	—	—	—	404 414,21	2 382 369,01	—	Аналитический метод	0,10	√(0,07^2 + 0,07^2)
	н751О	—	—	—	404 407,55	2 382 371,79	—			
	н752О	—	—	—	404 405,82	2 382 368,01	—			
	н753О	—	—	—	404 407,54	2 382 367,22	—			
	н754О	—	—	—	404 405,63	2 382 362,98	—			
	н755О	—	—	—	404 410,56	2 382 360,77	—			
	н750О	—	—	—	404 414,21	2 382 369,01	—			

2. Характеристики здания, сооружения, объекта незавершенного строительства с кадастровым номером (обозначением) 49:10:010108:265

№ п/п	Наименование характеристики	Значение характеристики
1	2	3
1	Вид объекта недвижимости	Здание
2	Ранее присвоенный государственный учетный номер здания, сооружения, объекта незавершенного строительства (кадастровый, инвентарный или условный номер)	—
3	Кадастровый номер земельного участка (земельных участков), в границах которого (которых) расположено здание, сооружение, объект незавершенного строительства	49:10:010108:55
4	Номер кадастрового квартала (кадастровых кварталов), в пределах которого (которых) расположено здание, сооружение, объекта незавершенного строительства	49:10:010108

1	2	3
5	Адрес здания, сооружения, объекта незавершенного строительства	685930, Российская Федерация, Магаданская область, Ольский р-н, Армань п, Революции ул, д 41, Российская Федерация, Магаданская область, Городской округ Ольский, Армань поселок, улица Революции, Дом 41
	Местоположение здания, сооружения, объекта незавершенного строительства	—
	Дополнительные сведения о местоположении	—
6	Иные сведения	—

1. Сведения о характерных точках контура

вид объекта недвижимости (здание, сооружение, объект незавершенного строительства) _____

кадастровый номер (обозначение) 49:10:010108:272

Зона № 2

Номер контура	Номера характерных точек контура	Существующие			Уточненные			Метод определения координат	Средняя квадратическая погрешность определения координат характерной точки (Mt), м	Формулы, примененные для расчета средней квадратической погрешности определения координат характерной точки (Mt), м
		координаты, м		R, м	координаты, м		R, м			
		X	Y		X	Y				
1	2	3	4	5	6	7	8	9	10	11
—	н756О	—	—	—	404 654,42	2 382 330,87	—	Аналитический метод	0,10	√(0,07^2 + 0,07^2)
	н757О	—	—	—	404 656,88	2 382 335,89	—			
	н758О	—	—	—	404 650,61	2 382 338,83	—			
	н759О	—	—	—	404 647,39	2 382 331,95	—			
	н760О	—	—	—	404 651,26	2 382 330,00	—			
	н761О	—	—	—	404 650,75	2 382 328,89	—			
	н762О	—	—	—	404 653,91	2 382 327,44	—			
	н763О	—	—	—	404 655,30	2 382 330,37	—			
	н756О	—	—	—	404 654,42	2 382 330,87	—			

2. Характеристики здания, сооружения, объекта незавершенного строительства с кадастровым номером (обозначением) 49:10:010108:272

№ п/п	Наименование характеристики	Значение характеристики
1	2	3
1	Вид объекта недвижимости	Здание

1	2	3
2	Ранее присвоенный государственный учетный номер здания, сооружения, объекта незавершенного строительства (кадастровый, инвентарный или условный номер)	—
3	Кадастровый номер земельного участка (земельных участков), в границах которого (которых) расположено здание, сооружение, объект незавершенного строительства	49:10:010108:74
4	Номер кадастрового квартала (кадастровых кварталов), в пределах которого (которых) расположено здание, сооружение, объекта незавершенного строительства	49:10:010108
5	Адрес здания, сооружения, объекта незавершенного строительства	685930, Российская Федерация, Магаданская область, Ольский р-н, Армань п, Чкалова ул, д 8, Российская Федерация, Магаданская область, Городской округ Ольский, Армань поселок, улица Чкалова, Домовладение 8
	Местоположение здания, сооружения, объекта незавершенного строительства	—
	Дополнительные сведения о местоположении	—
6	Иные сведения	—

1. Сведения о характерных точках контура

вид объекта недвижимости (здание, сооружение, объект незавершенного строительства) _____

кадастровый номер (обозначение) 49:10:010108:390

Зона № 2

Номер контура	Номера характерных точек контура	Существующие			Уточненные			Метод определения координат	Средняя квадратическая погрешность определения координат характерной точки (Mt), м	Формулы, примененные для расчета средней квадратической погрешности определения координат характерной точки (Mt), м
		координаты, м		R, м	координаты, м		R, м			
		X	Y		X	Y				
1	2	3	4	5	6	7	8	9	10	11
49:10:010108:390(1)										
49:10:010108:390(1)	н764О	—	—	—	404 290,51	2 381 981,01	—	Аналитический метод	0,10	√(0,07^2 + 0,07^2)
	н765О	—	—	—	404 276,75	2 381 984,99	—			

1	2	3	4	5	6	7	8	9	10	11
49:10:010108:390(1)	н766О	—	—	—	404 274,41	2 381 978,02	—	Аналитический метод	0,10	√(0,07^2 + 0,07^2)
	н767О	—	—	—	404 277,85	2 381 976,99	—			
	н768О	—	—	—	404 276,96	2 381 973,99	—			
	н769О	—	—	—	404 285,30	2 381 971,24	—			
	н770О	—	—	—	404 286,31	2 381 974,42	—			
	н771О	—	—	—	404 288,12	2 381 973,88	—			
	н764О	—	—	—	404 290,51	2 381 981,01	—			
49:10:010108:390(2)										
49:10:010108:390(2)	429	—	—	—	404 278,15	2 381 966,61	—	Аналитический метод	0,10	√(0,07^2 + 0,07^2)
	430	—	—	—	404 277,21	2 381 965,38	—			
	431	—	—	—	404 236,30	2 381 980,35	—			
	3082	—	—	—	404 235,38	2 381 975,47	—			

1	2	3	4	5	6	7	8	9	10	11
49:10:010108:390(2)	3081	—	—	—	404 235,62	2 381 971,80	—	Аналитический метод	0,10	√(0,07^2 + 0,07^2)
	433	—	—	—	404 237,27	2 381 968,25	—			
	н145О	—	—	—	404 245,76	2 381 962,88	—			
	н146О	—	—	—	404 252,60	2 381 962,73	—			
	434	—	—	—	404 278,84	2 381 953,87	—			
	435	—	—	—	404 285,81	2 381 952,87	—			
	436	—	—	—	404 293,64	2 381 986,26	—			
	437	—	—	—	404 285,73	2 381 990,47	—			
	429	—	—	—	404 278,15	2 381 966,61	—			

2. Характеристики здания, сооружения, объекта незавершенного строительства с кадастровым номером (обозначением) 49:10:010108:390

№ п/п	Наименование характеристики	Значение характеристики
1	2	3
1	Вид объекта недвижимости	Здание
2	Ранее присвоенный государственный учетный номер здания, сооружения, объекта незавершенного строительства (кадастровый, инвентарный или условный номер)	—

1	2	3
3	Кадастровый номер земельного участка (земельных участков), в границах которого (которых) расположено здание, сооружение, объект незавершенного строительства	49:10:010108:25
4	Номер кадастрового квартала (кадастровых кварталов), в пределах которого (которых) расположено здание, сооружение, объекта незавершенного строительства	49:10:010108
5	Адрес здания, сооружения, объекта незавершенного строительства	—
	Местоположение здания, сооружения, объекта незавершенного строительства	685930, Российская Федерация, Магаданская область, Ольский р-н, Армань п, Революции ул, д 10-а
	Дополнительные сведения о местоположении	Российская Федерация, Магаданская область, Городской округ Ольский, Армань поселок, улица Революции, Дом 10-а
6	Иные сведения	—

1. Сведения о характерных точках контура

вид объекта недвижимости (здание, сооружение, объект незавершенного строительства) _____

кадастровый номер (обозначение) 49:10:010108:391

Зона № 2

Номер контура	Номера характерных точек контура	Существующие			Уточненные			Метод определения координат	Средняя квадратическая погрешность определения координат характерной точки (Mt), м	Формулы, примененные для расчета средней квадратической погрешности определения координат характерной точки (Mt), м
		координаты, м		R, м	координаты, м		R, м			
		X	Y		X	Y				
1	2	3	4	5	6	7	8	9	10	11
—	н772О	—	—	—	404 400,78	2 382 340,77	—	Аналитический метод	0,10	√(0,07^2 + 0,07^2)
	н773О	—	—	—	404 399,71	2 382 338,43	—			
	н774О	—	—	—	404 404,21	2 382 336,34	—			
	н775О	—	—	—	404 409,19	2 382 347,02	—			
	н776О	—	—	—	404 398,00	2 382 352,66	—			
	н777О	—	—	—	404 393,94	2 382 344,44	—			
	н772О	—	—	—	404 400,78	2 382 340,77	—			

2. Характеристики здания, сооружения, объекта незавершенного строительства с кадастровым номером (обозначением) 49:10:010108:391		
№ п/п	Наименование характеристики	Значение характеристики
1	2	3
1	Вид объекта недвижимости	Здание
2	Ранее присвоенный государственный учетный номер здания, сооружения, объекта незавершенного строительства (кадастровый, инвентарный или условный номер)	—
3	Кадастровый номер земельного участка (земельных участков), в границах которого (которых) расположено здание, сооружение, объект незавершенного строительства	49:10:010108:53
4	Номер кадастрового квартала (кадастровых кварталов), в пределах которого (которых) расположено здание, сооружение, объекта незавершенного строительства	49:10:010108
5	Адрес здания, сооружения, объекта незавершенного строительства	—
	Местоположение здания, сооружения, объекта незавершенного строительства	685930, Российская Федерация, Магаданская область, Ольский р-н, Армань п, Революции ул, д 39
	Дополнительные сведения о местоположении	Российская Федерация, Магаданская область, Городской округ Ольский, Армань поселок, улица Революции, Дом 39
6	Иные сведения	—

1. Сведения о характерных точках контура

вид объекта недвижимости (здание, сооружение, объект незавершенного строительства) _____

кадастровый номер (обозначение) 49:10:000000:211

Зона № 2

Номер контура	Номера характерных точек контура	Существующие			Уточненные			Метод определения координат	Средняя квадратическая погрешность определения координат характерной точки (Mt), м	Формулы, примененные для расчета средней квадратической погрешности определения координат характерной точки (Mt), м
		координаты, м		R, м	координаты, м		R, м			
		X	Y		X	Y				
1	2	3	4	5	6	7	8	9	10	11
—	н778О	—	—	—	404 300,39	2 382 072,07	—	Аналитический метод	0,10	√(0,07^2 + 0,07^2)
	н779О	—	—	—	404 299,13	2 382 072,03	—			
	н780О	—	—	—	404 298,97	2 382 074,04	—			

1	2	3	4	5	6	7	8	9	10	11
—	н781О	—	—	—	404 294,73	2 382 073,60	—	Аналитический метод	0,10	√(0,07^2 + 0,07^2)
	н782О	—	—	—	404 294,86	2 382 071,51	—			
	н783О	—	—	—	404 288,36	2 382 070,65	—			
	н784О	—	—	—	404 290,37	2 382 050,38	—			
	н785О	—	—	—	404 302,27	2 382 052,08	—			
	н778О	—	—	—	404 300,39	2 382 072,07	—			

2. Характеристики здания, сооружения, объекта незавершенного строительства с кадастровым номером (обозначением) 49:10:000000:211

№ п/п	Наименование характеристики	Значение характеристики
1	2	3
1	Вид объекта недвижимости	Здание
2	Ранее присвоенный государственный учетный номер здания, сооружения, объекта незавершенного строительства (кадастровый, инвентарный или условный номер)	—
3	Кадастровый номер земельного участка (земельных участков), в границах которого (которых) расположено здание, сооружение, объект незавершенного строительства	49:10:010108:42
4	Номер кадастрового квартала (кадастровых кварталов), в пределах которого (которых) расположено здание, сооружение, объекта незавершенного строительства	49:10:010108
5	Адрес здания, сооружения, объекта незавершенного строительства	685930, Российская Федерация, Магаданская область, Ольский р-н, Армань п, Российская Федерация, Магаданская область, Городской округ Ольский, Армань поселок
	Местоположение здания, сооружения, объекта незавершенного строительства	—
	Дополнительные сведения о местоположении	—
6	Иные сведения	—

1. Сведения о характерных точках контура

вид объекта недвижимости (здание, сооружение, объект незавершенного строительства) _____

кадастровый номер (обозначение) 49:10:000000:178

Зона № 2

Номер контура	Номера характерных точек контура	Существующие			Уточненные			Метод определения координат	Средняя квадратическая погрешность определения координат характерной точки (Mt), м	Формулы, примененные для расчета средней квадратической погрешности определения координат характерной точки (Mt), м
		координаты, м		R, м	координаты, м		R, м			
		X	Y		X	Y				
1	2	3	4	5	6	7	8	9	10	11
—	н786О	—	—	—	404 767,30	2 382 315,51	—	Аналитический метод	0,10	√(0,07^2 + 0,07^2)
	н787О	—	—	—	404 772,50	2 382 324,39	—			
	н788О	—	—	—	404 762,14	2 382 329,99	—			
	н789О	—	—	—	404 758,95	2 382 324,07	—			
	н790О	—	—	—	404 764,29	2 382 321,59	—			
	н791О	—	—	—	404 762,57	2 382 318,59	—			
	н786О	—	—	—	404 767,30	2 382 315,51	—			

2. Характеристики здания, сооружения, объекта незавершенного строительства с кадастровым номером (обозначением) 49:10:000000:178

№ п/п	Наименование характеристики	Значение характеристики
1	2	3
1	Вид объекта недвижимости	Здание
2	Ранее присвоенный государственный учетный номер здания, сооружения, объекта незавершенного строительства (кадастровый, инвентарный или условный номер)	—
3	Кадастровый номер земельного участка (земельных участков), в границах которого (которых) расположено здание, сооружение, объект незавершенного строительства	49:10:010108:3
4	Номер кадастрового квартала (кадастровых кварталов), в пределах которого (которых) расположено здание, сооружение, объекта незавершенного строительства	49:10:010108

1	2	3
5	Адрес здания, сооружения, объекта незавершенного строительства	685930, Российская Федерация, Магаданская область, Ольский р-н, Армань п, Совхозный пер, д 2-а, Российская Федерация, Магаданская область, Городской округ Ольский, Армань поселок, переулок Совхозный, Дом 2-а
	Местоположение здания, сооружения, объекта незавершенного строительства	—
	Дополнительные сведения о местоположении	—
6	Иные сведения	—

1. Сведения о характерных точках контура

вид объекта недвижимости (здание, сооружение, объект незавершенного строительства) _____

кадастровый номер (обозначение) 49:10:000000:319

Зона № 2

Номер контура	Номера характерных точек контура	Существующие			Уточненные			Метод определения координат	Средняя квадратическая погрешность определения координат характерной точки (Mt), м	Формулы, примененные для расчета средней квадратической погрешности определения координат характерной точки (Mt), м
		координаты, м		R, м	координаты, м		R, м			
		X	Y		X	Y				
1	2	3	4	5	6	7	8	9	10	11
—	н792О	—	—	—	404 417,51	2 382 252,07	—	Аналитический метод	0,10	√(0,07^2 + 0,07^2)
	н793О	—	—	—	404 400,69	2 382 254,91	—			
	н794О	—	—	—	404 399,41	2 382 248,65	—			
	н795О	—	—	—	404 416,14	2 382 245,54	—			
	н792О	—	—	—	404 417,51	2 382 252,07	—			

2. Характеристики здания, сооружения, объекта незавершенного строительства с кадастровым номером (обозначением) 49:10:000000:319

№ п/п	Наименование характеристики	Значение характеристики
1	2	3
1	Вид объекта недвижимости	Здание
2	Ранее присвоенный государственный учетный номер здания, сооружения, объекта незавершенного строительства (кадастровый, инвентарный или условный номер)	—

1	2	3
3	Кадастровый номер земельного участка (земельных участков), в границах которого (которых) расположено здание, сооружение, объект незавершенного строительства	49:10:010108:85
4	Номер кадастрового квартала (кадастровых кварталов), в пределах которого (которых) расположено здание, сооружение, объекта незавершенного строительства	49:10:000000
5	Адрес здания, сооружения, объекта незавершенного строительства	685930, Российская Федерация, Магаданская область, Ольский р-н, Армань п, Революции ул, Российская Федерация, Магаданская область,Городской округ Ольский, Армань поселок, улица Революции, дом 81
	Местоположение здания, сооружения, объекта незавершенного строительства	—
	Дополнительные сведения о местоположении	—
6	Иные сведения	—

1. Сведения о характерных точках контура

вид объекта недвижимости (здание, сооружение, объект незавершенного строительства) _____

кадастровый номер (обозначение) 49:10:000000:31

Зона № 2

Номер контура	Номера характерных точек контура	Существующие			Уточненные			Метод определения координат	Средняя квадратическая погрешность определения координат характерной точки (Mt), м	Формулы, примененные для расчета средней квадратической погрешности определения координат характерной точки (Mt), м
		координаты, м		R, м	координаты, м		R, м			
		X	Y		X	Y				
1	2	3	4	5	6	7	8	9	10	11
—	н796О	—	—	—	404 206,15	2 381 891,02	—	Аналитический метод	0,10	√(0,07^2 + 0,07^2)
	н797О	—	—	—	404 220,20	2 381 914,37	—			
	н798О	—	—	—	404 218,73	2 381 920,71	—			
	н799О	—	—	—	404 204,65	2 381 929,06	—			
	н800О	—	—	—	404 198,90	2 381 927,80	—			
	н801О	—	—	—	404 184,54	2 381 904,06	—			
	н796О	—	—	—	404 206,15	2 381 891,02	—			

2. Характеристики здания, сооружения, объекта незавершенного строительства с кадастровым номером (обозначением) 49:10:000000:31		
№ п/п	Наименование характеристики	Значение характеристики
1	2	3
1	Вид объекта недвижимости	Здание
2	Ранее присвоенный государственный учетный номер здания, сооружения, объекта незавершенного строительства (кадастровый, инвентарный или условный номер)	—
3	Кадастровый номер земельного участка (земельных участков), в границах которого (которых) расположено здание, сооружение, объект незавершенного строительства	—
4	Номер кадастрового квартала (кадастровых кварталов), в пределах которого (которых) расположено здание, сооружение, объекта незавершенного строительства	49:10:010108
5	Адрес здания, сооружения, объекта незавершенного строительства	685930, Российская Федерация, Магаданская область, Ольский р-н, Армань п, Российская Федерация, Магаданская область, Городской округ Ольский, Армань поселок
	Местоположение здания, сооружения, объекта незавершенного строительства	—
	Дополнительные сведения о местоположении	—
6	Иные сведения	—

Сведения о зданиях, сооружениях, объектах незавершенного строительства, необходимые для исправления кадастровых ошибок в сведениях об описании их местоположения

1. Сведения о характерных точках контура здания, сооружения, объекта незавершенного строительства

с кадастровым номером _____

Зона № _____

Номер контура	Номера характерных точек контура	Существующие			Уточненные			Метод определения координат	Средняя квадратическая погрешность определения координат характерной точки (Mt), м	Формулы, примененные для расчета средней квадратической погрешности определения координат характерной точки (Mt), м
		координаты, м		R, м	координаты, м		R, м			
		X	Y		X	Y				
1	2	3	4	5	6	7	8	9	10	11

2. Иные сведения о здании, сооружении, объекте незавершенного строительства с кадастровым номером _____

1.

Схема геодезических построений

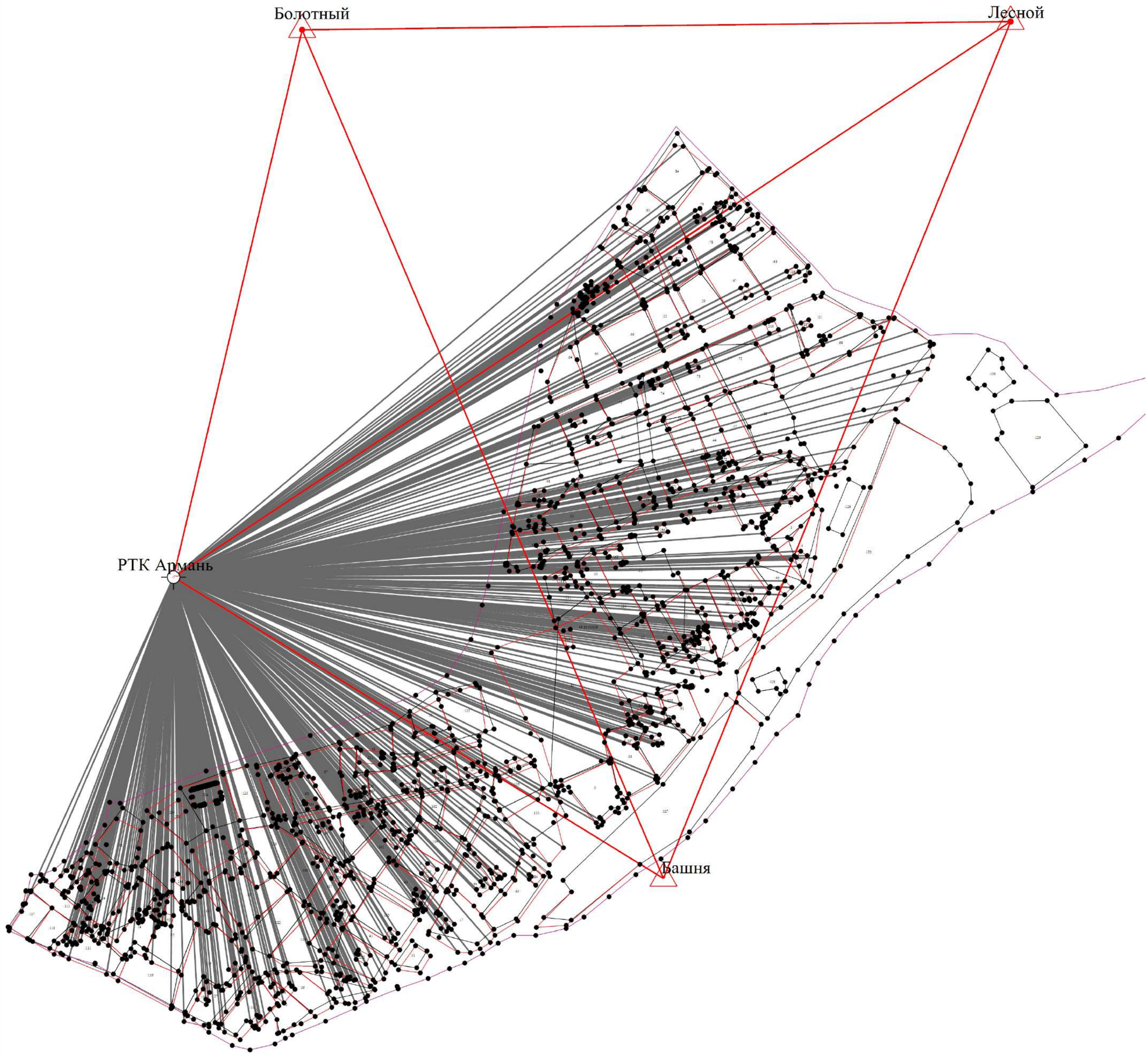

Условные обозначения:

- Направления геодезических построений при определении координат характерных точек границ земельного участка

н6 - Образуемая точка, сведения о которой позволяют однозначно определить ее местоположение

- Пункт Государственной геодезической сети

Схема границ земельных участков

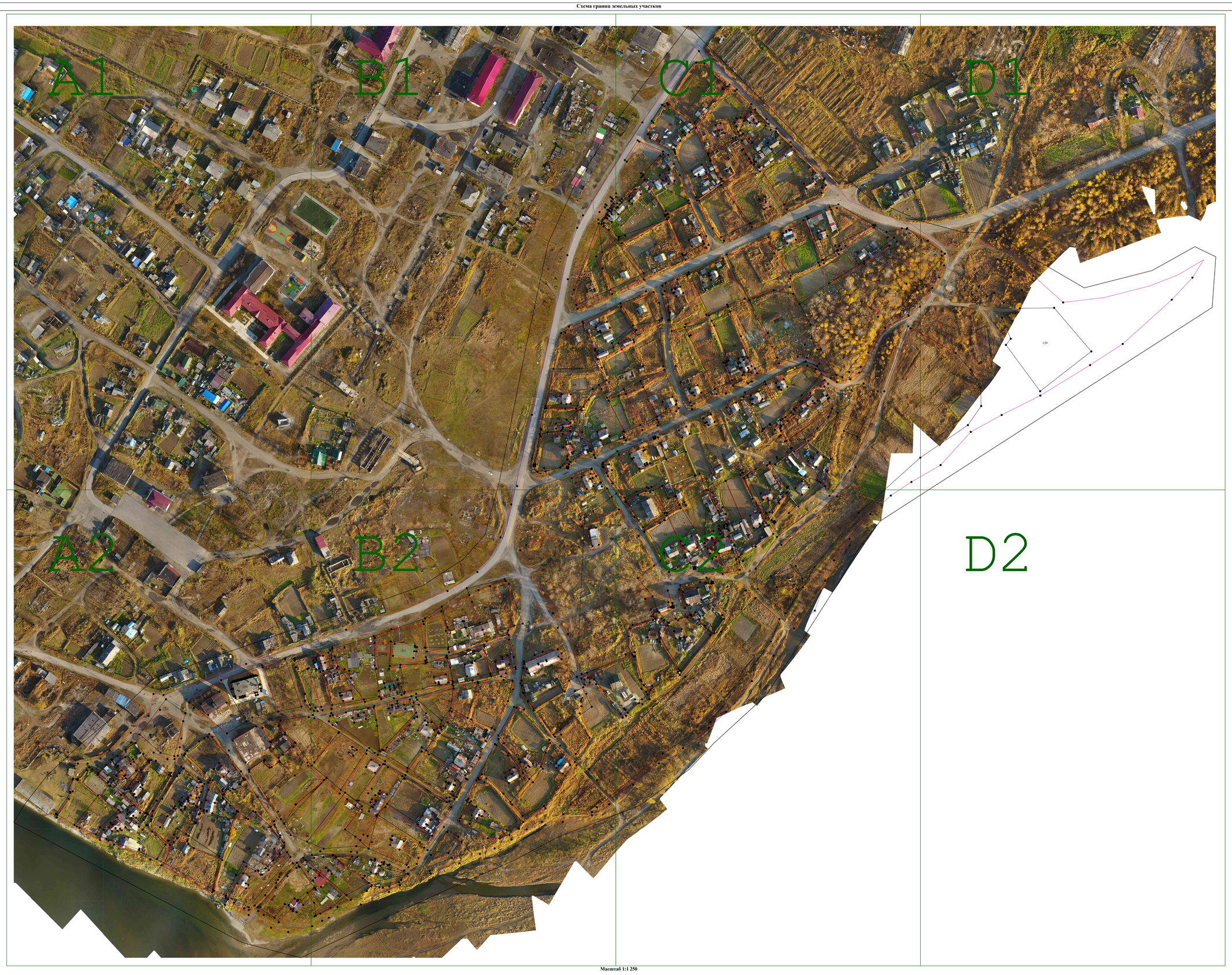

Масштаб 1:1 250

Условные обозначения:

условные обозначения представлены на листе № 2

Схема границ земельных участков

Условные обозначения:

- Земельный участок, размеры которого могут быть переданы в масштабе разделов графической части

- Вновь образованная часть границы, сведения о которой достаточны для определения ее местоположения

:21 - Кадастровый номер объекта недвижимости

5 - Прекращающая существование точка, сведения о которой позволяют однозначно определить ее местоположение

н6 - Образуемая точка, сведения о которой позволяют однозначно определить ее местоположение

7 - Существующая точка, имеющиеся в ГКН сведения о которой позволяют однозначно определить ее местоположение

н62О - Образуемая точка в границе объекта капитального строительства

н27У - Образуемая точка в границе земельного участка

- Граница квартала

Схема границ земельного участка

A1

Масштаб 1:500

Схема границ земельных участков

А2

Масштаб 1:350

B1

Cedar Hammer Boundary Overview

Measured 1:500

Схема границ земельных участков

В2

Масштаб 1:350

Схема границ земельных участков

Масштаб 1:350

Cooke Farms Secondary Overflow

Measured 1:500