

КАРТА-ПЛАН ТЕРРИТОРИИ

49:10:010103

(номер кадастрового квартала (номера смежных кадастровых кварталов), являющегося (являющихся) территорией, на которой выполняются комплексные кадастровые работы)

Дата подготовки карты-плана территории 23 октября 2019 г.

Пояснительная записка

1. Сведения о заказчике

Комитет по управлению муниципальным имуществом и земельным отношениям МО «Ольский городской округ» (ОГРН: 1034900245720, ИНН: 4901006809)

(полное наименование органа местного самоуправления муниципального района или городского округа, органа исполнительной власти города федерального значения Москвы, Санкт-Петербурга или Севастополя, основной государственный регистрационный номер, идентификационный номер налогоплательщика)

—

(сведения об утверждении карты-плана территории)

2. Сведения о кадастровом инженере

Фамилия, имя, отчество (при наличии отчества): Визер Татьяна Викторовна

Страховой номер индивидуального лицевого счета: 06227614144

Контактный телефон: сот.: +79241186642

Адрес электронной почты и почтовый адрес, по которым осуществляется связь с кадастровым инженером: vizertv@mail.ru

Хабаровский край, Хабаровск г, Джамбула ул 16 дом кв 50

Наименование саморегулируемой организации кадастровых инженеров (СРО), членом которой является кадастровый инженер:

Ассоциация "ГКИ"

Номер регистрации в государственном реестре лиц, осуществляющих кадастровую деятельность: 12 658

Сокращенное наименование юридического лица, если кадастровый инженер является работником юридического лица:

ООО "Террагор"

Фамилия, имя, отчество (при наличии отчества): Визер Александр Геннадьевич

Страховой номер индивидуального лицевого счета: 08272454674

Контактный телефон: 8-999-794-39-07

Адрес электронной почты и почтовый адрес, по которым осуществляется связь с кадастровым инженером: vizerag@mail.ru

680038, г. Хабаровск, ул. Джамбула, д. 16 кв. 50

Наименование саморегулируемой организации кадастровых инженеров (СРО), членом которой является кадастровый инженер:

Ассоциация "ГКИ"

Номер регистрации в государственном реестре лиц, осуществляющих кадастровую деятельность: 9 859

Сокращенное наименование юридического лица, если кадастровый инженер является работником юридического лица:

ООО "Террагор"

3. Основания выполнения комплексных кадастровых работ

(наименование и реквизиты государственного или муниципального контракта на выполнение комплексных кадастровых работ)

4. Перечень документов, использованных при подготовке карты-плана территории

№ п/п	Наименование документа	Реквизиты документа
1	2	3
1	Список координат пунктов ГГС и геодезических сетей сгущения	№ 05-003639 ДСП, от 3 сентября 2019 г., выдан (составлен) Управление Росреестра по Магаданской области и Чукотскому автономному округу
2	Правила землепользования и застройки Ольского городского округа Магаданской области	№ 364-РН, от 29 марта 2019 г., выдан (составлен) КУМИ МО Ольский городской округ

5. Сведения о геодезической основе, использованной при подготовке карты-плана территории

Система координат МСК-49

№ п/п	Название пункта и тип знака геодезической сети	Класс геодезической сети	Координаты, м		Сведения о состоянии на 3 сентября 2019 г.		
			X	Y	наружного знака пункта	центра знака	марки
1	2	3	4	5	6	7	8
1	Башня дв. пир.	3	404 325,32	2 382 126,21	Сохранился	Сохранился	Сохранился
2	Болотный сигн.	2/IV	412 738,52	2 381 506,23			
3	Лесной сигн.	3/IV	412 357,08	2 385 004,54			

6. Сведения о средствах измерений

№ п/п	Наименование прибора (инструмента, аппаратуры)	Сведения об утверждении типа измерений	Реквизиты свидетельства о поверке прибора (инструмента, аппаратуры)
1	2	3	4
1	TRIUMPH-1	Номер: 59946-15. Срок действия: 11 июля 2020 г	G4619
2	TRIUMPH-VS	Номер: 47126-11. Срок действия: 11 июля 2020 г.	G4618

7. Пояснения к разделам карты-плана территории

Сведения об уточняемых земельных участках							
1. Сведения о характерных точках границы уточняемого земельного участка с кадастровым номером 49:10:010103:1							
Зона № 2							
Обозначение характерных точек границ	Существующие координаты, м		Уточненные координаты, м		Метод определения координат	Средняя квадратическая погрешность определения координат характерной точки (Mt), м	Формулы, примененные для расчета средней квадратической погрешности определения координат характерной точки (Mt), м
	X	Y	X	Y			
1	2	3	4	5	6	7	8
1612	404 774,12	2 381 123,30	404 774,12	2 381 123,30	Аналитический метод	0,10	$\sqrt{(0,07^2 + 0,07^2)}$
1613	404 766,26	2 381 135,15	404 766,26	2 381 135,15			
1614	404 762,26	2 381 132,46	404 762,26	2 381 132,46			
1615	404 770,01	2 381 120,48	404 770,01	2 381 120,48			
1612	404 774,12	2 381 123,30	404 774,12	2 381 123,30			
2. Сведения о частях границ уточняемого земельного участка с кадастровым номером 49:10:010103:1							
Обозначение части границ		Горизонтальное проложение (S), м	Описание прохождения части границ	Отметка о наличии земельного спора о местоположении границ земельного участка			
от т.	до т.						
1	2	3	4	5			
1612	1613	14,22	—	—			
1613	1614	4,82					
1614	1615	14,27					
1615	1612	4,98					
3. Общие сведения об уточняемом земельном участке с кадастровым номером 49:10:010103:1							
№ п/п	Наименование характеристики земельного участка			Значение характеристики			
1	2			3			
1	Адрес земельного участка			—			
	Местоположение земельного участка (при отсутствии присвоенного адреса)			685930, Российская Федерация, Магаданская область, Ольский р-н, Армань п, Строителей ул, д 1А			
	Дополнительные сведения о местоположении земельного участка			Российская Федерация, Магаданская область, Городской округ Ольский, Армань поселок, Строителей ул, Дом 1А			
2	Площадь земельного участка ± величина погрешности определения площади (P ± ΔP), м²			70 ± 3			

1	2	3
3	Формула, примененная для расчета предельной допустимой погрешности определения площади земельного участка (ΔP), м ²	$3,5 \cdot 0,1 \cdot \sqrt{(70)} = 3$
4	Площадь земельного участка согласно сведениям государственного кадастра недвижимости (Ркад), м ²	70
5	Оценка расхождения Р и Ркад (Р - Ркад), м ²	0
6	Предельный минимальный и максимальный размеры земельного участка (Рмин и Рмакс), м ²	Рмин = — Рмакс = —
7	Кадастровый или иной номер (обозначение) здания, сооружения, объекта незавершенного строительства, расположенного на земельном участке	—
8	Иные сведения	—

1. Сведения о характерных точках границы уточняемого земельного участка с кадастровым номером 49:10:010103:10

Зона № 2

Обозначение характерных точек границ	Существующие координаты, м		Уточненные координаты, м		Метод определения координат	Средняя квадратическая погрешность определения координат характерной точки (Mt), м	Формулы, примененные для расчета средней квадратической погрешности определения координат характерной точки (Mt), м
	X	Y	X	Y			
1	2	3	4	5	6	7	8
1616	405 009,40	2 380 777,35	405 009,40	2 380 777,35	Аналитический метод	0,10	$\sqrt{(0,07^2 + 0,07^2)}$
1617	405 010,61	2 380 805,76	405 010,61	2 380 805,76			
1618	405 002,57	2 380 811,50	405 002,57	2 380 811,50			
1619	404 972,55	2 380 813,70	404 972,55	2 380 813,70			
1620	404 969,75	2 380 784,28	404 969,75	2 380 784,28			
1621	405 002,78	2 380 780,91	405 002,78	2 380 780,91			
1616	405 009,40	2 380 777,35	405 009,40	2 380 777,35			

2. Сведения о частях границ уточняемого земельного участка с кадастровым номером 49:10:010103:10

Обозначение части границ		Горизонтальное проложение (S), м	Описание прохождения части границ	Отметка о наличии земельного спора о местоположении границ земельного участка
от т.	до т.			
1	2	3	4	5
1616	1617	28,44	—	—

1	2	3	4	5
1617	1618	9,88	—	—
1618	1619	30,10		
1619	1620	29,55		
1620	1621	33,20		
1621	1616	7,52		

3. Общие сведения об уточняемом земельном участке с кадастровым номером 49:10:010103:10

№ п/п	Наименование характеристики земельного участка	Значение характеристики
1	2	3
1	Адрес земельного участка	—
	Местоположение земельного участка (при отсутствии присвоенного адреса)	685930, Российская Федерация, Магаданская область, Ольский р-н, Армань п, Советская ул, д 19
	Дополнительные сведения о местоположении земельного участка	установлено относительно ориентира, расположенного в границах участка. Почтовый адрес ориентира: Российская Федерация, Магаданская область, Городской округ Ольский, Армань поселок, Советская ул, 19
2	Площадь земельного участка \pm величина погрешности определения площади ($P \pm \Delta P$), м ²	1168 \pm 12
3	Формула, примененная для расчета предельной допустимой погрешности определения площади земельного участка (ΔP), м ²	$3,5 * 0,1 * \sqrt{(1168)} = 12$
4	Площадь земельного участка согласно сведениям государственного кадастра недвижимости (Ркад), м ²	1 500
5	Оценка расхождения Р и Ркад ($P - P_{\text{кад}}$), м ²	332
6	Предельный минимальный и максимальный размеры земельного участка ($P_{\text{мин}}$ и $P_{\text{макс}}$), м ²	$P_{\text{мин}} = \text{—}$ $P_{\text{макс}} = \text{—}$
7	Кадастровый или иной номер (обозначение) здания, сооружения, объекта незавершенного строительства, расположенного на земельном участке	—
8	Иные сведения	—

1. Сведения о характерных точках границы уточняемого земельного участка с кадастровым номером 49:10:010103:11

Зона № 2							
Обозначение характерных точек границ	Существующие координаты, м		Уточненные координаты, м		Метод определения координат	Средняя квадратическая погрешность определения координат характерной точки (Mt), м	Формулы, примененные для расчета средней квадратической погрешности определения координат характерной точки (Mt), м
	X	Y	X	Y			
1	2	3	4	5	6	7	8
1622/н1У	404 957,31	2 381 225,31	404 955,67	2 381 228,53	Аналитический метод	0,10	$\sqrt{(0,07^2 + 0,07^2)}$
1623/н2У	404 933,99	2 381 273,11	404 932,54	2 381 276,44			
1624	404 905,35	2 381 258,30	404 902,21	2 381 260,54			
1886	404 902,52	2 381 255,45	404 903,24	2 381 258,55			
1625	404 912,65	2 381 241,51	404 912,65	2 381 241,51			
1626	404 920,12	2 381 229,52	404 919,78	2 381 229,31			
1627	404 936,03	2 381 239,28	404 932,56	2 381 237,34			
1882	404 945,09	2 381 219,65	404 941,81	2 381 217,42			
1622/н1У	404 957,31	2 381 225,31	404 955,67	2 381 228,53			

2. Сведения о частях границ уточняемого земельного участка с кадастровым номером 49:10:010103:11

Обозначение части границ		Горизонтальное проложение (S), м	Описание прохождения части границ	Отметка о наличии земельного спора о местоположении границ земельного участка
от т.	до т.			
1	2	3	4	5
1622/н1У	1623/н2У	53,20	—	—
1623/н2У	1624	34,24		
1624	1886	2,24		
1886	1625	19,47		
1625	1626	14,13		
1626	1627	15,09		
1627	1882	21,96		
1882	1622/н1У	17,76		

3. Общие сведения об уточняемом земельном участке с кадастровым номером 49:10:010103:11

№ п/п	Наименование характеристики земельного участка	Значение характеристики
1	2	3

1	2	3
1	Адрес земельного участка	—
	Местоположение земельного участка (при отсутствии присвоенного адреса)	685930, Российская Федерация, Магаданская область, Ольский р-н, Армань п, Строителей ул, д 5
	Дополнительные сведения о местоположении земельного участка	установлено относительно ориентира, расположенного в границах участка. Почтовый адрес ориентира: Российская Федерация, Магаданская область, Городской округ Ольский, Армань поселок, улица Строителей, Дом 5, квартира 1
2	Площадь земельного участка ± величина погрешности определения площади ($P \pm \Delta P$), м²	1509 ± 14
3	Формула, примененная для расчета предельной допустимой погрешности определения площади земельного участка (ΔP), м²	$3,5*0,1*\sqrt{(1509)} = 14$
4	Площадь земельного участка согласно сведениям государственного кадастра недвижимости (Ркад), м²	1 295
5	Оценка расхождения Р и Ркад ($P - P_{кад}$), м²	214
6	Предельный минимальный и максимальный размеры земельного участка (Рмин и Рмакс), м²	Рмин = — Рмакс = —
7	Кадастровый или иной номер (обозначение) здания, сооружения, объекта незавершенного строительства, расположенного на земельном участке	49:10:010103:78. Многоквартирный дом
8	Иные сведения	—

1. Сведения о характерных точках границы уточняемого земельного участка с кадастровым номером 49:10:010103:12

Зона № 2							
Обозначение характерных точек границ	Существующие координаты, м		Уточненные координаты, м		Метод определения координат	Средняя квадратическая погрешность определения координат характерной точки (Mt), м	Формулы, примененные для расчета средней квадратической погрешности определения координат характерной точки (Mt), м
	X	Y	X	Y			
1	2	3	4	5	6	7	8
1629	404 829,13	2 381 155,04	404 829,13	2 381 155,04	Аналитический метод	0,10	$\sqrt{(0,07^2 + 0,07^2)}$
1630	404 849,36	2 381 166,08	404 849,36	2 381 166,08			
1631	404 851,15	2 381 167,99	404 851,15	2 381 167,99			
1632	404 846,59	2 381 175,86	404 846,59	2 381 175,86			
1633	404 825,39	2 381 162,01	404 825,39	2 381 162,01			

1	2	3	4	5	6	7	8
1629	404 829,13	2 381 155,04	404 829,13	2 381 155,04	Аналитический метод	0,10	$\sqrt{(0,07^2 + 0,07^2)}$
2. Сведения о частях границ уточняемого земельного участка с кадастровым номером 49:10:010103:12							
Обозначение части границ		Горизонтальное проложение (S), м	Описание прохождения части границ	Отметка о наличии земельного спора о местоположении границ земельного участка			
от т.	до т.						
1	2	3	4	5			
1629	1630	23,05	—	—			
1630	1631	2,62					
1631	1632	9,10					
1632	1633	25,32					
1633	1629	7,91					
3. Общие сведения об уточняемом земельном участке с кадастровым номером 49:10:010103:12							
№ п/п	Наименование характеристики земельного участка			Значение характеристики			
1	2			3			
1	Адрес земельного участка			—			
	Местоположение земельного участка (при отсутствии присвоенного адреса)			685930, Российская Федерация, Магаданская область, Ольский р-н, Армань п			
	Дополнительные сведения о местоположении земельного участка			установлено относительно ориентира, расположенного в границах участка. Почтовый адрес ориентира: 685930, Российская Федерация, Магаданская область,Городской округ Ольский, Армань поселок, район погранзаставы			
2	Площадь земельного участка ± величина погрешности определения площади (Р ± ΔР), м²			225 ± 5			
3	Формула, примененная для расчета предельной допустимой погрешности определения площади земельного участка (ΔР), м²			$3,5*0,1*\sqrt{(225)} = 5$			
4	Площадь земельного участка согласно сведениям государственного кадастра недвижимости (Ркад), м²			226			
5	Оценка расхождения Р и Ркад (Р - Ркад), м²			1			
6	Предельный минимальный и максимальный размеры земельного участка (Рмин и Рмакс), м²			Рмин = — Рмакс = —			
7	Кадастровый или иной номер (обозначение) здания, сооружения, объекта незавершенного строительства, расположенного на земельном участке			—			
8	Иные сведения			—			

1. Сведения о характерных точках границы уточняемого земельного участка с кадастровым номером 49:10:010103:13

Зона № 2							
Обозначение характерных точек границ	Существующие координаты, м		Уточненные координаты, м		Метод определения координат	Средняя квадратическая погрешность определения координат характерной точки (Mt), м	Формулы, примененные для расчета средней квадратической погрешности определения координат характерной точки (Mt), м
	X	Y	X	Y			
1	2	3	4	5	6	7	8
1634	404 810,23	2 381 170,61	404 808,78	2 381 175,77	Аналитический метод	0,10	$\sqrt{(0,07^2 + 0,07^2)}$
1635	404 818,59	2 381 161,27	404 818,59	2 381 161,27			
1636	404 844,09	2 381 176,84	404 844,09	2 381 176,84			
1637	404 835,30	2 381 189,28	404 832,19	2 381 192,71			
1634	404 810,23	2 381 170,61	404 808,78	2 381 175,77			

2. Сведения о частях границ уточняемого земельного участка с кадастровым номером 49:10:010103:13

Обозначение части границ		Горизонтальное проложение (S), м	Описание прохождения части границ	Отметка о наличии земельного спора о местоположении границ земельного участка
от т.	до т.			
1	2	3	4	5
1634	1635	17,51	—	—
1635	1636	29,88		
1636	1637	19,84		
1637	1634	28,90		

3. Общие сведения об уточняемом земельном участке с кадастровым номером 49:10:010103:13

№ п/п	Наименование характеристики земельного участка	Значение характеристики
1	2	3
1	Адрес земельного участка	—
	Местоположение земельного участка (при отсутствии присвоенного адреса)	685930, Российская Федерация, Магаданская область, Ольский р-н, Армань п
	Дополнительные сведения о местоположении земельного участка	установлено относительно ориентира, расположенного в границах участка. Почтовый адрес ориентира: 685930, Российская Федерация, Магаданская область, Городской округ Ольский, Армань поселок, район погранзаставы
2	Площадь земельного участка ± величина погрешности определения площади ($P \pm \Delta P$), м²	548 ± 8

1	2	3
3	Формула, примененная для расчета предельной допустимой погрешности определения площади земельного участка (ΔP), м²	$3,5*0,1*\sqrt{(548)} = 8$
4	Площадь земельного участка согласно сведениям государственного кадастра недвижимости (Ркад), м²	422
5	Оценка расхождения Р и Ркад (Р - Ркад), м²	126
6	Предельный минимальный и максимальный размеры земельного участка (Рмин и Рмакс), м²	Рмин = — Рмакс = —
7	Кадастровый или иной номер (обозначение) здания, сооружения, объекта незавершенного строительства, расположенного на земельном участке	—
8	Иные сведения	—

1. Сведения о характерных точках границы уточняемого земельного участка с кадастровым номером 49:10:010103:14

Зона № 2							
Обозначение характерных точек границ	Существующие координаты, м		Уточненные координаты, м		Метод определения координат	Средняя квадратическая погрешность определения координат характерной точки (Mt), м	Формулы, примененные для расчета средней квадратической погрешности определения координат характерной точки (Mt), м
	X	Y	X	Y			
1	2	3	4	5	6	7	8
1636	404 844,09	2 381 176,84	404 844,09	2 381 176,84	Аналитический метод	0,10	$\sqrt{(0,07^2 + 0,07^2)}$
1640	404 859,22	2 381 185,94	404 863,52	2 381 187,07			
1638	404 850,92	2 381 201,89	404 853,40	2 381 205,70			
нЗУ	—	—	404 852,28	2 381 207,27			
1637	404 835,30	2 381 189,28	404 832,19	2 381 192,71			
1636	404 844,09	2 381 176,84	404 844,09	2 381 176,84			

2. Сведения о частях границ уточняемого земельного участка с кадастровым номером 49:10:010103:14

Обозначение части границ		Горизонтальное проложение (S), м	Описание прохождения части границ	Отметка о наличии земельного спора о местоположении границ земельного участка
от т.	до т.			
1	2	3	4	5
1636	1640	21,96	—	—
1640	1638	21,20		

1	2	3	4	5
1638	нЗУ	1,93	—	—
нЗУ	1637	24,81		
1637	1636	19,84		

3. Общие сведения об уточняемом земельном участке с кадастровым номером 49:10:010103:14

№ п/п	Наименование характеристики земельного участка	Значение характеристики
1	2	3
1	Адрес земельного участка	—
	Местоположение земельного участка (при отсутствии присвоенного адреса)	685930, Российская Федерация, Магаданская область, Ольский р-н, Армань п
	Дополнительные сведения о местоположении земельного участка	установлено относительно ориентира, расположенного в границах участка. Почтовый адрес ориентира: Российская Федерация, Магаданская область, Городской округ Ольский, Армань поселок, район погранзаставы
2	Площадь земельного участка ± величина погрешности определения площади ($P \pm \Delta P$), м²	502 ± 8
3	Формула, примененная для расчета предельной допустимой погрешности определения площади земельного участка (ΔP), м²	$3,5 * 0,1 * \sqrt{(502)} = 8$
4	Площадь земельного участка согласно сведениям государственного кадастра недвижимости ($P_{\text{кад}}$), м²	330
5	Оценка расхождения P и $P_{\text{кад}}$ ($P - P_{\text{кад}}$), м²	172
6	Предельный минимальный и максимальный размеры земельного участка ($P_{\text{мин}}$ и $P_{\text{макс}}$), м²	$P_{\text{мин}} = \text{—}$ $P_{\text{макс}} = \text{—}$
7	Кадастровый или иной номер (обозначение) здания, сооружения, объекта незавершенного строительства, расположенного на земельном участке	—
8	Иные сведения	—

1. Сведения о характерных точках границы уточняемого земельного участка с кадастровым номером 49:10:010103:15

Зона № 2							
Обозначение характерных точек границ	Существующие координаты, м		Уточненные координаты, м		Метод определения координат	Средняя квадратическая погрешность определения координат характерной точки (Mt), м	Формулы, примененные для расчета средней квадратической погрешности определения координат характерной точки (Mt), м
	X	Y	X	Y			
1	2	3	4	5	6	7	8
1641	404 922,81	2 381 202,88	404 922,81	2 381 202,88	Аналитический метод	0,10	$\sqrt{(0,07^2 + 0,07^2)}$
1642	404 932,67	2 381 208,74	404 932,67	2 381 208,74			
1643	404 922,76	2 381 225,28	404 922,76	2 381 225,28			
1644	404 914,60	2 381 219,92	404 914,60	2 381 219,92			
1641	404 922,81	2 381 202,88	404 922,81	2 381 202,88			

2. Сведения о частях границ уточняемого земельного участка с кадастровым номером 49:10:010103:15

Обозначение части границ		Горизонтальное проложение (S), м	Описание прохождения части границ	Отметка о наличии земельного спора о местоположении границ земельного участка
от т.	до т.			
1	2	3	4	5
1641	1642	11,47	—	—
1642	1643	19,28		
1643	1644	9,76		
1644	1641	18,91		

3. Общие сведения об уточняемом земельном участке с кадастровым номером 49:10:010103:15

№ п/п	Наименование характеристики земельного участка	Значение характеристики
1	2	3
1	Адрес земельного участка	—
	Местоположение земельного участка (при отсутствии присвоенного адреса)	685930, Российская Федерация, Магаданская область, Ольский р-н, Армань п
	Дополнительные сведения о местоположении земельного участка	установлено относительно ориентира, расположенного в границах участка. Почтовый адрес ориентира: 685930, Российская Федерация, Магаданская область, Городской округ Ольский, Армань поселок, район погранзаставы
2	Площадь земельного участка ± величина погрешности определения площади ($P \pm \Delta P$), м²	202 ± 5

1	2	3
3	Формула, примененная для расчета предельной допустимой погрешности определения площади земельного участка (ΔP), м²	$3,5*0,1*\sqrt{(202)} = 5$
4	Площадь земельного участка согласно сведениям государственного кадастра недвижимости (Ркад), м²	202
5	Оценка расхождения Р и Ркад (Р - Ркад), м²	0
6	Предельный минимальный и максимальный размеры земельного участка (Рмин и Рмакс), м²	Рмин = — Рмакс = —
7	Кадастровый или иной номер (обозначение) здания, сооружения, объекта незавершенного строительства, расположенного на земельном участке	—
8	Иные сведения	—

1. Сведения о характерных точках границы уточняемого земельного участка с кадастровым номером 49:10:010103:16

Зона № 2							
Обозначение характерных точек границ	Существующие координаты, м		Уточненные координаты, м		Метод определения координат	Средняя квадратическая погрешность определения координат характерной точки (Mt), м	Формулы, примененные для расчета средней квадратической погрешности определения координат характерной точки (Mt), м
	X	Y	X	Y			
1	2	3	4	5	6	7	8
1645	404 963,80	2 381 042,25	404 963,80	2 381 042,25	Аналитический метод	0,10	$\sqrt{(0,07^2 + 0,07^2)}$
1646	404 976,78	2 381 016,34	404 976,78	2 381 016,34			
1647	404 994,04	2 381 022,05	404 994,04	2 381 022,05			
1648	404 977,73	2 381 052,64	404 977,73	2 381 052,64			
1645	404 963,80	2 381 042,25	404 963,80	2 381 042,25			

2. Сведения о частях границ уточняемого земельного участка с кадастровым номером 49:10:010103:16

Обозначение части границ		Горизонтальное проложение (S), м	Описание прохождения части границ	Отметка о наличии земельного спора о местоположении границ земельного участка
от т.	до т.			
1	2	3	4	5
1645	1646	28,98	—	—
1646	1647	18,18		
1647	1648	34,67		

1	2	3	4	5			
1648	1645	17,38	—	—			
3. Общие сведения об уточняемом земельном участке с кадастровым номером 49:10:010103:16							
№ п/п	Наименование характеристики земельного участка		Значение характеристики				
1	2		3				
1	Адрес земельного участка		—				
	Местоположение земельного участка (при отсутствии присвоенного адреса)		685930, Российская Федерация, Магаданская область, Ольский р-н, Армань п				
	Дополнительные сведения о местоположении земельного участка		установлено относительно ориентира, расположенного в границах участка. Почтовый адрес ориентира: 685930, Российская Федерация, Магаданская область,Городской округ Ольский, Армань поселок, район погранзаставы				
2	Площадь земельного участка ± величина погрешности определения площади (Р ± ΔР), м²		558 ± 8				
3	Формула, примененная для расчета предельной допустимой погрешности определения площади земельного участка (ΔР), м²		3,5*0,1*√(558) = 8				
4	Площадь земельного участка согласно сведениям государственного кадастра недвижимости (Ркад), м²		559				
5	Оценка расхождения Р и Ркад (Р - Ркад), м²		1				
6	Предельный минимальный и максимальный размеры земельного участка (Рмин и Рмакс), м²		Рмин = — Рмакс = —				
7	Кадастровый или иной номер (обозначение) здания, сооружения, объекта незавершенного строительства, расположенного на земельном участке		—				
8	Иные сведения		—				
1. Сведения о характерных точках границы уточняемого земельного участка с кадастровым номером 49:10:010103:17							
Зона № 2							
Обозначение характерных точек границ	Существующие координаты, м		Уточненные координаты, м		Метод определения координат	Средняя квадратическая погрешность определения координат характерной точки (Mt), м	Формулы, примененные для расчета средней квадратической погрешности определения координат характерной точки (Mt), м
	X	Y	X	Y			
1	2	3	4	5	6	7	8

1	2	3	4	5	6	7	8
1645	404 963,80	2 381 042,25	404 963,80	2 381 042,25	Аналитический метод	0,10	$\sqrt{(0,07^2 + 0,07^2)}$
1650	404 948,72	2 381 038,85	404 948,72	2 381 038,85			
1649	404 962,23	2 381 009,24	404 962,23	2 381 009,24			
1646	404 976,78	2 381 016,34	404 976,78	2 381 016,34			
1645	404 963,80	2 381 042,25	404 963,80	2 381 042,25			

2. Сведения о частях границ уточняемого земельного участка с кадастровым номером
49:10:010103:17

Обозначение части границ		Горизонтальное проложение (S), м	Описание прохождения части границ	Отметка о наличии земельного спора о местоположении границ земельного участка
от т.	до т.			
1	2	3	4	5
1645	1650	15,46	—	—
1650	1649	32,55		
1649	1646	16,19		
1646	1645	28,98		

3. Общие сведения об уточняемом земельном участке с кадастровым номером
49:10:010103:17

№ п/п	Наименование характеристики земельного участка	Значение характеристики
1	2	3
1	Адрес земельного участка	—
	Местоположение земельного участка (при отсутствии присвоенного адреса)	685930, Российская Федерация, Магаданская область, Ольский р-н, Армань п
	Дополнительные сведения о местоположении земельного участка	установлено относительно ориентира, расположенного в границах участка. Почтовый адрес ориентира: 685930, Российская Федерация, Магаданская область,Городской округ Ольский, Армань поселок, район погранзаставы
2	Площадь земельного участка ± величина погрешности определения площади (Р ± ΔР), м²	481 ± 8
3	Формула, примененная для расчета предельной допустимой погрешности определения площади земельного участка (ΔР), м²	3,5*0,1*√(481) = 8
4	Площадь земельного участка согласно сведениям государственного кадастра недвижимости (Ркад), м²	481
5	Оценка расхождения Р и Ркад (Р - Ркад), м²	0
6	Предельный минимальный и максимальный размеры земельного участка (Рмин и Рмакс), м²	Рмин = — Рмакс = —

1	2				3		
7	Кадастровый или иной номер (обозначение) здания, сооружения, объекта незавершенного строительства, расположенного на земельном участке				—		
8	Иные сведения				—		
1. Сведения о характерных точках границы уточняемого земельного участка с кадастровым номером 49:10:010103:18							
Зона № 2							
Обозначение характерных точек границ	Существующие координаты, м		Уточненные координаты, м		Метод определения координат	Средняя квадратическая погрешность определения координат характерной точки (Mt), м	Формулы, примененные для расчета средней квадратической погрешности определения координат характерной точки (Mt), м
	X	Y	X	Y			
1	2	3	4	5	6	7	8
1651	405 060,28	2 381 060,80	405 060,28	2 381 060,80	Аналитический метод	0,10	$\sqrt{(0,07^2 + 0,07^2)}$
1652	405 078,84	2 381 067,33	405 078,84	2 381 067,33			
1653	405 072,70	2 381 086,99	405 072,70	2 381 086,99			
1654	405 053,35	2 381 079,26	405 053,35	2 381 079,26			
1651	405 060,28	2 381 060,80	405 060,28	2 381 060,80			
2. Сведения о частях границ уточняемого земельного участка с кадастровым номером 49:10:010103:18							
Обозначение части границ		Горизонтальное проложение (S), м	Описание прохождения части границ	Отметка о наличии земельного спора о местоположении границ земельного участка			
от т.	до т.						
1	2	3	4	5			
1651	1652	19,68	—	—			
1652	1653	20,60					
1653	1654	20,84					
1654	1651	19,72					
3. Общие сведения об уточняемом земельном участке с кадастровым номером 49:10:010103:18							
№ п/п	Наименование характеристики земельного участка			Значение характеристики			
1	2			3			

1	2	3
1	Адрес земельного участка	—
	Местоположение земельного участка (при отсутствии присвоенного адреса)	685930, Российская Федерация, Магаданская область, Ольский р-н, Армань п
	Дополнительные сведения о местоположении земельного участка	установлено относительно ориентира, расположенного в границах участка. Почтовый адрес ориентира: 685930, Российская Федерация, Магаданская область, Городской округ Ольский, Армань поселок, район погранзаставы
2	Площадь земельного участка ± величина погрешности определения площади ($P \pm \Delta P$), м²	408 ± 7
3	Формула, примененная для расчета предельной допустимой погрешности определения площади земельного участка (ΔP), м²	$3,5 * 0,1 * \sqrt{(408)} = 7$
4	Площадь земельного участка согласно сведениям государственного кадастра недвижимости ($P_{\text{кад}}$), м²	408
5	Оценка расхождения P и $P_{\text{кад}}$ ($P - P_{\text{кад}}$), м²	0
6	Предельный минимальный и максимальный размеры земельного участка ($P_{\text{мин}}$ и $P_{\text{макс}}$), м²	$P_{\text{мин}} = \text{—}$ $P_{\text{макс}} = \text{—}$
7	Кадастровый или иной номер (обозначение) здания, сооружения, объекта незавершенного строительства, расположенного на земельном участке	—
8	Иные сведения	—

1. Сведения о характерных точках границы уточняемого земельного участка с кадастровым номером 49:10:010103:19

Зона № 2							
Обозначение характерных точек границ	Существующие координаты, м		Уточненные координаты, м		Метод определения координат	Средняя квадратическая погрешность определения координат характерной точки (Mt), м	Формулы, примененные для расчета средней квадратической погрешности определения координат характерной точки (Mt), м
	X	Y	X	Y			
1	2	3	4	5	6	7	8
1629	404 829,13	2 381 155,04	404 829,13	2 381 155,04	Аналитический метод	0,10	$\sqrt{(0,07^2 + 0,07^2)}$
1658	404 822,96	2 381 151,70	404 822,96	2 381 151,70			
1657	404 828,34	2 381 139,43	404 828,34	2 381 139,43			
1656	404 847,78	2 381 148,06	404 847,78	2 381 148,06			
1883	404 850,24	2 381 155,53	404 850,24	2 381 155,53			

1	2	3	4	5	6	7	8
1655	404 852,38	2 381 162,90	404 852,38	2 381 162,90	Аналитический метод	0,10	$\sqrt{(0,07^2 + 0,07^2)}$
1630	404 849,36	2 381 166,08	404 849,36	2 381 166,08			
1629	404 829,13	2 381 155,04	404 829,13	2 381 155,04			
2. Сведения о частях границ уточняемого земельного участка с кадастровым номером					49:10:010103:19		
Обозначение части границ		Горизонтальное проложение (S), м	Описание прохождения части границ		Отметка о наличии земельного спора о местоположении границ земельного участка		
от т.	до т.						
1	2	3	4		5		
1629	1658	7,02	—		—		
1658	1657	13,40					
1657	1656	21,27					
1656	1883	7,86					
1883	1655	7,67					
1655	1630	4,39					
1630	1629	23,05					
3. Общие сведения об уточняемом земельном участке с кадастровым номером					49:10:010103:19		
№ п/п	Наименование характеристики земельного участка			Значение характеристики			
1	2			3			
1	Адрес земельного участка			—			
	Местоположение земельного участка (при отсутствии присвоенного адреса)			685930, Российская Федерация, Магаданская область, Ольский р-н, Армань п			
	Дополнительные сведения о местоположении земельного участка			установлено относительно ориентира, расположенного в границах участка. Почтовый адрес ориентира: 685930, Российская Федерация, Магаданская область,Городской округ Ольский, Армань поселок, район погранзаставы			
2	Площадь земельного участка ± величина погрешности определения площади (Р ± ΔР), м²			400 ± 7			
3	Формула, примененная для расчета предельной допустимой погрешности определения площади земельного участка (ΔР), м²			$3,5 \cdot 0,1 \cdot \sqrt{(400)} = 7$			
4	Площадь земельного участка согласно сведениям государственного кадастра недвижимости (Ркад), м²			398			
5	Оценка расхождения Р и Ркад (Р - Ркад), м²			2			
6	Предельный минимальный и максимальный размеры земельного участка (Рмин и Рмакс), м²			Рмин = — Рмакс = —			

1	2				3		
7	Кадастровый или иной номер (обозначение) здания, сооружения, объекта незавершенного строительства, расположенного на земельном участке				—		
8	Иные сведения				—		
1. Сведения о характерных точках границы уточняемого земельного участка с кадастровым номером 49:10:010103:2							
Зона № 2							
Обозначение характерных точек границ	Существующие координаты, м		Уточненные координаты, м		Метод определения координат	Средняя квадратическая погрешность определения координат характерной точки (Mt), м	Формулы, примененные для расчета средней квадратической погрешности определения координат характерной точки (Mt), м
	X	Y	X	Y			
1	2	3	4	5	6	7	8
1659	404 800,66	2 381 135,08	404 800,66	2 381 135,08	Аналитический метод	0,10	$\sqrt{(0,07^2 + 0,07^2)}$
1660	404 807,58	2 381 123,74	404 807,58	2 381 123,74			
1661	404 817,41	2 381 128,71	404 817,41	2 381 128,71			
1662	404 812,34	2 381 138,99	404 812,34	2 381 138,99			
1663	404 810,73	2 381 138,31	404 810,73	2 381 138,31			
1664	404 809,31	2 381 140,29	404 809,31	2 381 140,29			
1659	404 800,66	2 381 135,08	404 800,66	2 381 135,08			
2. Сведения о частях границ уточняемого земельного участка с кадастровым номером 49:10:010103:2							
Обозначение части границ		Горизонтальное проложение (S), м	Описание прохождения части границ		Отметка о наличии земельного спора о местоположении границ земельного участка		
от т.	до т.						
1	2	3	4		5		
1659	1660	13,28	—		—		
1660	1661	11,01					
1661	1662	11,46					
1662	1663	1,75					
1663	1664	2,44					
1664	1659	10,10					
3. Общие сведения об уточняемом земельном участке с кадастровым номером 49:10:010103:2							
№ п/п	Наименование характеристики земельного участка			Значение характеристики			

1	2	3
1	Адрес земельного участка	—
	Местоположение земельного участка (при отсутствии присвоенного адреса)	685930, Российская Федерация, Магаданская область, Ольский р-н, Армань п, Строителей ул, д 1А
	Дополнительные сведения о местоположении земельного участка	Российская Федерация, Магаданская область, Городской округ Ольский, Армань поселок, Строителей ул, Дом 1А
2	Площадь земельного участка ± величина погрешности определения площади ($P \pm \Delta P$), м²	154 ± 4
3	Формула, примененная для расчета предельной допустимой погрешности определения площади земельного участка (ΔP), м²	$3,5 * 0,1 * \sqrt{(154)} = 4$
4	Площадь земельного участка согласно сведениям государственного кадастра недвижимости ($P_{\text{кад}}$), м²	154
5	Оценка расхождения P и $P_{\text{кад}}$ ($P - P_{\text{кад}}$), м²	0
6	Предельный минимальный и максимальный размеры земельного участка ($P_{\text{мин}}$ и $P_{\text{макс}}$), м²	$P_{\text{мин}} = \text{—}$ $P_{\text{макс}} = \text{—}$
7	Кадастровый или иной номер (обозначение) здания, сооружения, объекта незавершенного строительства, расположенного на земельном участке	—
8	Иные сведения	—

1. Сведения о характерных точках границы уточняемого земельного участка с кадастровым номером 49:10:010103:20

Зона № 2

Обозначение характерных точек границ	Существующие координаты, м		Уточненные координаты, м		Метод определения координат	Средняя квадратическая погрешность определения координат характерной точки (M_t), м	Формулы, примененные для расчета средней квадратической погрешности определения координат характерной точки (M_t), м
	X	Y	X	Y			
1	2	3	4	5	6	7	8
1665	404 864,06	2 381 209,68	404 862,42	2 381 208,97	Аналитический метод	0,10	$\sqrt{(0,07^2 + 0,07^2)}$
1666	404 880,06	2 381 180,28	404 880,06	2 381 180,28			
1667	404 901,66	2 381 196,23	404 901,66	2 381 196,23			
1668	404 889,80	2 381 218,95	404 886,47	2 381 220,22			
1665	404 864,06	2 381 209,68	404 862,42	2 381 208,97			

2. Сведения о частях границ уточняемого земельного участка с кадастровым номером 49:10:010103:20				
Обозначение части границ		Горизонтальное проложение (S), м	Описание прохождения части границ	Отметка о наличии земельного спора о местоположении границ земельного участка
от т.	до т.			
1	2	3	4	5
1665	1666	33,68	—	—
1666	1667	26,85		
1667	1668	28,39		
1668	1665	26,55		
3. Общие сведения об уточняемом земельном участке с кадастровым номером 49:10:010103:20				
№ п/п	Наименование характеристики земельного участка		Значение характеристики	
1	2		3	
1	Адрес земельного участка		—	
	Местоположение земельного участка (при отсутствии присвоенного адреса)		685930, Российская Федерация, Магаданская область, Ольский р-н, Армань п	
	Дополнительные сведения о местоположении земельного участка		установлено относительно ориентира, расположенного в границах участка. Почтовый адрес ориентира: Российская Федерация, Магаданская область, Городской округ Ольский, Армань поселок, район погранзаставы	
2	Площадь земельного участка ± величина погрешности определения площади (Р ± ΔР), м²		824 ± 10	
3	Формула, примененная для расчета предельной допустимой погрешности определения площади земельного участка (ΔР), м²		3,5*0,1*√(824) = 10	
4	Площадь земельного участка согласно сведениям государственного кадастра недвижимости (Ркад), м²		792	
5	Оценка расхождения Р и Ркад (Р - Ркад), м²		32	
6	Предельный минимальный и максимальный размеры земельного участка (Рмин и Рмакс), м²		Рмин = — Рмакс = —	
7	Кадастровый или иной номер (обозначение) здания, сооружения, объекта незавершенного строительства, расположенного на земельном участке		—	
8	Иные сведения		—	

1. Сведения о характерных точках границы уточняемого земельного участка с кадастровым номером 49:10:010103:21

Зона № 2							
Обозначение характерных точек границ	Существующие координаты, м		Уточненные координаты, м		Метод определения координат	Средняя квадратическая погрешность определения координат характерной точки (Mt), м	Формулы, примененные для расчета средней квадратической погрешности определения координат характерной точки (Mt), м
	X	Y	X	Y			
1	2	3	4	5	6	7	8
1669	405 074,48	2 381 104,20	405 074,48	2 381 104,20	Аналитический метод	0,10	$\sqrt{(0,07^2 + 0,07^2)}$
1670	405 111,10	2 381 116,25	405 111,10	2 381 116,25			
1671	405 110,15	2 381 123,64	405 110,15	2 381 123,64			
1682	405 085,89	2 381 118,88	405 086,60	2 381 116,55			
1672	405 076,12	2 381 113,21	405 076,12	2 381 113,21			
1685	405 073,71	2 381 115,70	405 075,11	2 381 110,32			
1669	405 074,48	2 381 104,20	405 074,48	2 381 104,20			

2. Сведения о частях границ уточняемого земельного участка с кадастровым номером 49:10:010103:21

Обозначение части границ		Горизонтальное проложение (S), м	Описание прохождения части границ	Отметка о наличии земельного спора о местоположении границ земельного участка
от т.	до т.			
1	2	3	4	5
1669	1670	38,55	—	—
1670	1671	7,45		
1671	1682	24,59		
1682	1672	11,00		
1672	1685	3,06		
1685	1669	6,15		

3. Общие сведения об уточняемом земельном участке с кадастровым номером 49:10:010103:21

№ п/п	Наименование характеристики земельного участка	Значение характеристики
1	2	3

1	2	3
1	Адрес земельного участка	—
	Местоположение земельного участка (при отсутствии присвоенного адреса)	685930, Российская Федерация, Магаданская область, Ольский р-н, Армань п
	Дополнительные сведения о местоположении земельного участка	установлено относительно ориентира, расположенного в границах участка. Почтовый адрес ориентира: 685930, Российская Федерация, Магаданская область, Городской округ Ольский, Армань поселок, район погранзаставы
2	Площадь земельного участка ± величина погрешности определения площади ($P \pm \Delta P$), м²	290 ± 6
3	Формула, примененная для расчета предельной допустимой погрешности определения площади земельного участка (ΔP), м²	$3,5 * 0,1 * \sqrt{(290)} = 6$
4	Площадь земельного участка согласно сведениям государственного кадастра недвижимости (Ркад), м²	286
5	Оценка расхождения Р и Ркад ($P - P_{кад}$), м²	4
6	Предельный минимальный и максимальный размеры земельного участка (Рмин и Рмакс), м²	Рмин = — Рмакс = —
7	Кадастровый или иной номер (обозначение) здания, сооружения, объекта незавершенного строительства, расположенного на земельном участке	—
8	Иные сведения	—

1. Сведения о характерных точках границы уточняемого земельного участка с кадастровым номером

49:10:010103:22

Зона № 2							
Обозначение характерных точек границ	Существующие координаты, м		Уточненные координаты, м		Метод определения координат	Средняя квадратическая погрешность определения координат характерной точки (Mt), м	Формулы, примененные для расчета средней квадратической погрешности определения координат характерной точки (Mt), м
	X	Y	X	Y			
1	2	3	4	5	6	7	8
1673	405 118,44	2 381 082,00	405 118,44	2 381 082,00	Аналитический метод	0,10	$\sqrt{(0,07^2 + 0,07^2)}$
1674	405 110,91	2 381 100,85	405 110,91	2 381 100,85			
1675	405 091,46	2 381 094,02	405 091,46	2 381 094,02			
1676	405 098,78	2 381 075,56	405 098,78	2 381 075,56			
1673	405 118,44	2 381 082,00	405 118,44	2 381 082,00			

2. Сведения о частях границ уточняемого земельного участка с кадастровым номером 49:10:010103:22				
Обозначение части границ		Горизонтальное проложение (S), м	Описание прохождения части границ	Отметка о наличии земельного спора о местоположении границ земельного участка
от т.	до т.			
1	2	3	4	5
1673	1674	20,30	—	—
1674	1675	20,61		
1675	1676	19,86		
1676	1673	20,69		
3. Общие сведения об уточняемом земельном участке с кадастровым номером 49:10:010103:22				
№ п/п	Наименование характеристики земельного участка		Значение характеристики	
1	2		3	
1	Адрес земельного участка		—	
	Местоположение земельного участка (при отсутствии присвоенного адреса)		685930, Российская Федерация, Магаданская область, Ольский р-н, Армань п	
	Дополнительные сведения о местоположении земельного участка		установлено относительно ориентира, расположенного в границах участка. Почтовый адрес ориентира: 685930, Российская Федерация, Магаданская область,Городской округ Ольский, Армань поселок, район погранзаставы	
2	Площадь земельного участка ± величина погрешности определения площади (Р ± ΔР), м²		414 ± 7	
3	Формула, примененная для расчета предельной допустимой погрешности определения площади земельного участка (ΔР), м²		3,5*0,1*√(414) = 7	
4	Площадь земельного участка согласно сведениям государственного кадастра недвижимости (Ркад), м²		414	
5	Оценка расхождения Р и Ркад (Р - Ркад), м²		0	
6	Предельный минимальный и максимальный размеры земельного участка (Рмин и Рмакс), м²		Рмин = — Рмакс = —	
7	Кадастровый или иной номер (обозначение) здания, сооружения, объекта незавершенного строительства, расположенного на земельном участке		—	
8	Иные сведения		—	

1. Сведения о характерных точках границы уточняемого земельного участка с кадастровым номером 49:10:010103:23

Зона № 2							
Обозначение характерных точек границ	Существующие координаты, м		Уточненные координаты, м		Метод определения координат	Средняя квадратическая погрешность определения координат характерной точки (Mt), м	Формулы, примененные для расчета средней квадратической погрешности определения координат характерной точки (Mt), м
	X	Y	X	Y			
1	2	3	4	5	6	7	8
1677	405 068,42	2 381 113,76	405 068,42	2 381 113,76	Аналитический метод	0,10	$\sqrt{(0,07^2 + 0,07^2)}$
1678	405 064,44	2 381 126,23	405 064,44	2 381 126,23			
1679	405 039,31	2 381 115,36	405 039,31	2 381 115,36			
1680	405 033,44	2 381 110,92	405 033,44	2 381 110,92			
1681	405 037,21	2 381 100,75	405 037,21	2 381 100,75			
1677	405 068,42	2 381 113,76	405 068,42	2 381 113,76			

2. Сведения о частях границ уточняемого земельного участка с кадастровым номером 49:10:010103:23

Обозначение части границ		Горизонтальное проложение (S), м	Описание прохождения части границ	Отметка о наличии земельного спора о местоположении границ земельного участка
от т.	до т.			
1	2	3	4	5
1677	1678	13,09	—	—
1678	1679	27,38		
1679	1680	7,36		
1680	1681	10,85		
1681	1677	33,81		

3. Общие сведения об уточняемом земельном участке с кадастровым номером 49:10:010103:23

№ п/п	Наименование характеристики земельного участка	Значение характеристики
1	2	3
1	Адрес земельного участка	—
	Местоположение земельного участка (при отсутствии присвоенного адреса)	685930, Российская Федерация, Магаданская область, Ольский р-н, Армань п
	Дополнительные сведения о местоположении земельного участка	установлено относительно ориентира, расположенного в границах участка. Почтовый адрес ориентира: 685930, Российская Федерация, Магаданская область, Городской округ Ольский, Армань поселок

1	2	3
2	Площадь земельного участка ± величина погрешности определения площади ($P \pm \Delta P$), м²	431 ± 7
3	Формула, примененная для расчета предельной допустимой погрешности определения площади земельного участка (ΔP), м²	$3,5 \cdot 0,1 \cdot \sqrt{431} = 7$
4	Площадь земельного участка согласно сведениям государственного кадастра недвижимости ($P_{\text{кад}}$), м²	431
5	Оценка расхождения P и $P_{\text{кад}}$ ($P - P_{\text{кад}}$), м²	0
6	Предельный минимальный и максимальный размеры земельного участка ($R_{\text{мин}}$ и $R_{\text{макс}}$), м²	$R_{\text{мин}} = \text{—}$ $R_{\text{макс}} = \text{—}$
7	Кадастровый или иной номер (обозначение) здания, сооружения, объекта незавершенного строительства, расположенного на земельном участке	—
8	Иные сведения	—

1. Сведения о характерных точках границы уточняемого земельного участка с кадастровым номером 49:10:010103:24

Зона № 2							
Обозначение характерных точек границ	Существующие координаты, м		Уточненные координаты, м		Метод определения координат	Средняя квадратическая погрешность определения координат характерной точки (Mt), м	Формулы, примененные для расчета средней квадратической погрешности определения координат характерной точки (Mt), м
	X	Y	X	Y			
1	2	3	4	5	6	7	8
1682	405 085,89	2 381 118,88	405 086,60	2 381 116,55	Аналитический метод	0,10	$\sqrt{(0,07^2 + 0,07^2)}$
1683	405 080,35	2 381 139,24	405 080,35	2 381 139,24			
1684	405 069,38	2 381 135,27	405 069,38	2 381 135,27			
1685	405 073,71	2 381 115,70	405 075,11	2 381 110,32			
1672	405 076,12	2 381 113,21	405 076,12	2 381 113,21			
1682	405 085,89	2 381 118,88	405 086,60	2 381 116,55			

2. Сведения о частях границ уточняемого земельного участка с кадастровым номером 49:10:010103:24

Обозначение части границ		Горизонтальное проложение (S), м	Описание прохождения части границ	Отметка о наличии земельного спора о местоположении границ земельного участка
от т.	до т.			
1	2	3	4	5

1	2	3	4	5
1682	1683	23,54	—	—
1683	1684	11,67		
1684	1685	25,60		
1685	1672	3,06		
1672	1682	11,00		

3. Общие сведения об уточняемом земельном участке с кадастровым номером 49:10:010103:24

№ п/п	Наименование характеристики земельного участка	Значение характеристики
1	2	3
1	Адрес земельного участка	—
	Местоположение земельного участка (при отсутствии присвоенного адреса)	685930, Российская Федерация, Магаданская область, Ольский р-н, Армань п
	Дополнительные сведения о местоположении земельного участка	установлено относительно ориентира, расположенного в границах участка. Почтовый адрес ориентира: Российская Федерация, Магаданская область, Городской округ Ольский, Армань поселок, район погранзащиты
2	Площадь земельного участка \pm величина погрешности определения площади ($P \pm \Delta P$), м ²	285 ± 6
3	Формула, примененная для расчета предельной допустимой погрешности определения площади земельного участка (ΔP), м ²	$3,5*0,1*\sqrt{(285)} = 6$
4	Площадь земельного участка согласно сведениям государственного кадастра недвижимости ($P_{\text{кад}}$), м ²	249
5	Оценка расхождения P и $P_{\text{кад}}$ ($P - P_{\text{кад}}$), м ²	36
6	Предельный минимальный и максимальный размеры земельного участка ($P_{\text{мин}}$ и $P_{\text{макс}}$), м ²	$P_{\text{мин}} = \text{—}$ $P_{\text{макс}} = \text{—}$
7	Кадастровый или иной номер (обозначение) здания, сооружения, объекта незавершенного строительства, расположенного на земельном участке	—
8	Иные сведения	—

1. Сведения о характерных точках границы уточняемого земельного участка с кадастровым номером 49:10:010103:25

Зона № 2							
Обозначение характерных точек границ	Существующие координаты, м		Уточненные координаты, м		Метод определения координат	Средняя квадратическая погрешность определения координат характерной точки (Mt), м	Формулы, примененные для расчета средней квадратической погрешности определения координат характерной точки (Mt), м
	X	Y	X	Y			
1	2	3	4	5	6	7	8
1686	404 903,11	2 380 998,17	404 903,11	2 380 998,17	Аналитический метод	0,10	$\sqrt{(0,07^2 + 0,07^2)}$
1687	404 898,10	2 381 012,30	404 898,10	2 381 012,30			
1688	404 912,60	2 381 016,59	404 912,60	2 381 016,59			
н4У	—	—	404 904,28	2 381 037,16			
1690	404 891,27	2 381 031,36	404 891,27	2 381 031,36			
1691	404 880,11	2 381 026,28	404 880,11	2 381 026,28			
1692	404 891,93	2 380 994,06	404 891,93	2 380 994,06			
1686	404 903,11	2 380 998,17	404 903,11	2 380 998,17			

2. Сведения о частях границ уточняемого земельного участка с кадастровым номером 49:10:010103:25

Обозначение части границ		Горизонтальное проложение (S), м	Описание прохождения части границ	Отметка о наличии земельного спора о местоположении границ земельного участка
от т.	до т.			
1	2	3	4	5
1686	1687	14,99	—	—
1687	1688	15,12		
1688	н4У	22,19		
н4У	1690	14,24		
1690	1691	12,26		
1691	1692	34,32		
1692	1686	11,91		

3. Общие сведения об уточняемом земельном участке с кадастровым номером 49:10:010103:25

№ п/п	Наименование характеристики земельного участка	Значение характеристики
1	2	3

1	2	3
1	Адрес земельного участка	—
	Местоположение земельного участка (при отсутствии присвоенного адреса)	685930, Российская Федерация, Магаданская область, Ольский р-н, Армань п
	Дополнительные сведения о местоположении земельного участка	установлено относительно ориентира, расположенного в границах участка. Почтовый адрес ориентира: Российская Федерация, Магаданская область, Городской округ Ольский, Армань поселок, район погранзаставы
2	Площадь земельного участка ± величина погрешности определения площади ($P \pm \Delta P$), м²	731 ± 9
3	Формула, примененная для расчета предельной допустимой погрешности определения площади земельного участка (ΔP), м²	$3,5 * 0,1 * \sqrt{(731)} = 9$
4	Площадь земельного участка согласно сведениям государственного кадастра недвижимости (Ркад), м²	676
5	Оценка расхождения Р и Ркад ($P - P_{кад}$), м²	55
6	Предельный минимальный и максимальный размеры земельного участка (Рмин и Рмакс), м²	Рмин = — Рмакс = —
7	Кадастровый или иной номер (обозначение) здания, сооружения, объекта незавершенного строительства, расположенного на земельном участке	—
8	Иные сведения	—

1. Сведения о характерных точках границы уточняемого земельного участка с кадастровым номером
49:10:010103:26

Зона № 2							
Обозначение характерных точек границ	Существующие координаты, м		Уточненные координаты, м		Метод определения координат	Средняя квадратическая погрешность определения координат характерной точки (Mt), м	Формулы, примененные для расчета средней квадратической погрешности определения координат характерной точки (Mt), м
	X	Y	X	Y			
1	2	3	4	5	6	7	8
1665	404 864,06	2 381 209,68	404 862,42	2 381 208,97	Аналитический метод	0,10	$\sqrt{(0,07^2 + 0,07^2)}$
1638	404 850,92	2 381 201,89	404 853,40	2 381 205,70			
1640	404 859,22	2 381 185,94	404 863,52	2 381 187,07			
1694	404 872,84	2 381 165,88	404 872,84	2 381 165,88			
1693	404 884,60	2 381 171,20	404 883,66	2 381 170,02			

1	2	3	4	5	6	7	8
1666	404 880,06	2 381 180,28	404 880,06	2 381 180,28	Аналитический метод	0,10	$\sqrt{(0,07^2 + 0,07^2)}$
1665	404 864,06	2 381 209,68	404 862,42	2 381 208,97			

2. Сведения о частях границ уточняемого земельного участка с кадастровым номером 49:10:010103:26

Обозначение части границ		Горизонтальное проложение (S), м	Описание прохождения части границ	Отметка о наличии земельного спора о местоположении границ земельного участка
от т.	до т.			
1	2	3	4	5
1665	1638	9,59	—	—
1638	1640	21,20		
1640	1694	23,15		
1694	1693	11,58		
1693	1666	10,87		
1666	1665	33,68		

3. Общие сведения об уточняемом земельном участке с кадастровым номером 49:10:010103:26

№ п/п	Наименование характеристики земельного участка	Значение характеристики
1	2	3
1	Адрес земельного участка	—
	Местоположение земельного участка (при отсутствии присвоенного адреса)	685930, Российская Федерация, Магаданская область, Ольский р-н, Армань п
	Дополнительные сведения о местоположении земельного участка	установлено относительно ориентира, расположенного в границах участка. Почтовый адрес ориентира: Российская Федерация, Магаданская область, Городской округ Ольский, Армань поселок, район погранзащиты
2	Площадь земельного участка ± величина погрешности определения площади ($P \pm \Delta P$), м²	484 ± 8
3	Формула, примененная для расчета предельной допустимой погрешности определения площади земельного участка (ΔP), м²	$3,5 \cdot 0,1 \cdot \sqrt{484} = 8$
4	Площадь земельного участка согласно сведениям государственного кадастра недвижимости (Ркад), м²	501
5	Оценка расхождения Р и Ркад ($P - P_{кад}$), м²	17
6	Предельный минимальный и максимальный размеры земельного участка (Рмин и Рмакс), м²	Рмин = — Рмакс = —
7	Кадастровый или иной номер (обозначение) здания, сооружения, объекта незавершенного строительства, расположенного на земельном участке	—

1	2				3		
8	Иные сведения				—		
1. Сведения о характерных точках границы уточняемого земельного участка с кадастровым номером 49:10:010103:27							
Зона № 2							
Обозначение характерных точек границ	Существующие координаты, м		Уточненные координаты, м		Метод определения координат	Средняя квадратическая погрешность определения координат характерной точки (Mt), м	Формулы, примененные для расчета средней квадратической погрешности определения координат характерной точки (Mt), м
	X	Y	X	Y			
1	2	3	4	5	6	7	8
1687	404 898,10	2 381 012,30	404 898,10	2 381 012,30	Аналитический метод	0,10	$\sqrt{(0,07^2 + 0,07^2)}$
1686	404 903,11	2 380 998,17	404 903,11	2 380 998,17			
1698	404 918,18	2 381 001,84	404 918,18	2 381 001,84			
1688	404 912,60	2 381 016,59	404 912,60	2 381 016,59			
1687	404 898,10	2 381 012,30	404 898,10	2 381 012,30			
2. Сведения о частях границ уточняемого земельного участка с кадастровым номером 49:10:010103:27							
Обозначение части границ		Горизонтальное проложение (S), м	Описание прохождения части границ		Отметка о наличии земельного спора о местоположении границ земельного участка		
от т.	до т.						
1	2	3	4		5		
1687	1686	14,99	—		—		
1686	1698	15,51					
1698	1688	15,77					
1688	1687	15,12					
3. Общие сведения об уточняемом земельном участке с кадастровым номером 49:10:010103:27							
№ п/п	Наименование характеристики земельного участка			Значение характеристики			
1	2			3			
1	Адрес земельного участка			—			
	Местоположение земельного участка (при отсутствии присвоенного адреса)			685930, Российская Федерация, Магаданская область, Ольский р-н, Армань п			
	Дополнительные сведения о местоположении земельного участка			установлено относительно ориентира, расположенного в границах участка. Почтовый адрес ориентира: 685930, Российская Федерация, Магаданская область,Городской округ Ольский, Армань поселок, район погранзаставы			

1	2	3
2	Площадь земельного участка ± величина погрешности определения площади ($P \pm \Delta P$), м²	235 ± 5
3	Формула, примененная для расчета предельной допустимой погрешности определения площади земельного участка (ΔP), м²	$3,5 \cdot 0,1 \cdot \sqrt{(235)} = 5$
4	Площадь земельного участка согласно сведениям государственного кадастра недвижимости ($P_{\text{кад}}$), м²	239
5	Оценка расхождения P и $P_{\text{кад}}$ ($P - P_{\text{кад}}$), м²	4
6	Предельный минимальный и максимальный размеры земельного участка ($R_{\text{мин}}$ и $R_{\text{макс}}$), м²	$R_{\text{мин}} = \text{—}$ $R_{\text{макс}} = \text{—}$
7	Кадастровый или иной номер (обозначение) здания, сооружения, объекта незавершенного строительства, расположенного на земельном участке	—
8	Иные сведения	—

1. Сведения о характерных точках границы уточняемого земельного участка с кадастровым номером 49:10:010103:28

Зона № 2							
Обозначение характерных точек границ	Существующие координаты, м		Уточненные координаты, м		Метод определения координат	Средняя квадратическая погрешность определения координат характерной точки (Mt), м	Формулы, примененные для расчета средней квадратической погрешности определения координат характерной точки (Mt), м
	X	Y	X	Y			
1	2	3	4	5	6	7	8
1700	404 931,24	2 381 007,43	404 931,24	2 381 007,43	Аналитический метод	0,10	$\sqrt{(0,07^2 + 0,07^2)}$
1701	404 923,72	2 381 024,78	404 923,72	2 381 024,78			
n5У	—	—	404 911,69	2 381 040,46			
n4У	—	—	404 904,28	2 381 037,16			
1688	404 912,60	2 381 016,59	404 912,60	2 381 016,59			
1698	404 918,18	2 381 001,84	404 918,18	2 381 001,84			
1700	404 931,24	2 381 007,43	404 931,24	2 381 007,43			

2. Сведения о частях границ уточняемого земельного участка с кадастровым номером 49:10:010103:28

Обозначение части границ		Горизонтальное проложение (S), м	Описание прохождения части границ	Отметка о наличии земельного спора о местоположении границ земельного участка
от т.	до т.			

1	2	3	4	5
1700	1701	18,91	—	—
1701	н5У	19,76		
н5У	н4У	8,11		
н4У	1688	22,19		
1688	1698	15,77		
1698	1700	14,21		

3. Общие сведения об уточняемом земельном участке с кадастровым номером 49:10:010103:28

№ п/п	Наименование характеристики земельного участка	Значение характеристики
1	2	3
1	Адрес земельного участка	—
	Местоположение земельного участка (при отсутствии присвоенного адреса)	685930, Российская Федерация, Магаданская область, Ольский р-н, Армань п
	Дополнительные сведения о местоположении земельного участка	установлено относительно ориентира, расположенного в границах участка. Почтовый адрес ориентира: 685930, Российская Федерация, Магаданская область, Городской округ Ольский, Армань поселок, район погранзаставы
2	Площадь земельного участка ± величина погрешности определения площади ($P \pm \Delta P$), м²	466 ± 8
3	Формула, примененная для расчета предельной допустимой погрешности определения площади земельного участка (ΔP), м²	$3,5 * 0,1 * \sqrt{(466)} = 8$
4	Площадь земельного участка согласно сведениям государственного кадастра недвижимости (Ркад), м²	332
5	Оценка расхождения Р и Ркад ($P - P_{кад}$), м²	134
6	Предельный минимальный и максимальный размеры земельного участка ($P_{мин}$ и $P_{макс}$), м²	$P_{мин} = —$ $P_{макс} = —$
7	Кадастровый или иной номер (обозначение) здания, сооружения, объекта незавершенного строительства, расположенного на земельном участке	—
8	Иные сведения	—

1. Сведения о характерных точках границы уточняемого земельного участка с кадастровым номером 49:10:010103:29

Зона № 2							
Обозначение характерных точек границ	Существующие координаты, м		Уточненные координаты, м		Метод определения координат	Средняя квадратическая погрешность определения координат характерной точки (Mt), м	Формулы, примененные для расчета средней квадратической погрешности определения координат характерной точки (Mt), м
	X	Y	X	Y			
1	2	3	4	5	6	7	8
1702	404 983,76	2 381 063,98	404 983,76	2 381 063,98	Аналитический метод	0,10	$\sqrt{(0,07^2 + 0,07^2)}$
1703	405 002,12	2 381 025,11	405 002,12	2 381 025,11			
1704	405 012,49	2 381 029,38	405 012,49	2 381 029,38			
1705	404 992,63	2 381 068,04	404 992,63	2 381 068,04			
1702	404 983,76	2 381 063,98	404 983,76	2 381 063,98			

2. Сведения о частях границ уточняемого земельного участка с кадастровым номером 49:10:010103:29

Обозначение части границ		Горизонтальное проложение (S), м	Описание прохождения части границ	Отметка о наличии земельного спора о местоположении границ земельного участка
от т.	до т.			
1	2	3	4	5
1702	1703	42,99	—	—
1703	1704	11,21		
1704	1705	43,46		
1705	1702	9,76		

3. Общие сведения об уточняемом земельном участке с кадастровым номером 49:10:010103:29

№ п/п	Наименование характеристики земельного участка	Значение характеристики
1	2	3
1	Адрес земельного участка	—
	Местоположение земельного участка (при отсутствии присвоенного адреса)	685930, Российская Федерация, Магаданская область, Ольский р-н, Армань п
	Дополнительные сведения о местоположении земельного участка	установлено относительно ориентира, расположенного в границах участка. Почтовый адрес ориентира: 685930, Российская Федерация, Магаданская область, Городской округ Ольский, Армань поселок, район погранзаставы
2	Площадь земельного участка ± величина погрешности определения площади ($P \pm \Delta P$), м²	453 ± 7

1	2	3
3	Формула, примененная для расчета предельной допустимой погрешности определения площади земельного участка (ΔP), м²	$3,5*0,1*\sqrt{(453)} = 7$
4	Площадь земельного участка согласно сведениям государственного кадастра недвижимости (Ркад), м²	453
5	Оценка расхождения Р и Ркад (Р - Ркад), м²	0
6	Предельный минимальный и максимальный размеры земельного участка (Рмин и Рмакс), м²	Рмин = — Рмакс = —
7	Кадастровый или иной номер (обозначение) здания, сооружения, объекта незавершенного строительства, расположенного на земельном участке	—
8	Иные сведения	—

1. Сведения о характерных точках границы уточняемого земельного участка с кадастровым номером 49:10:010103:3

Зона № 2							
Обозначение характерных точек границ	Существующие координаты, м		Уточненные координаты, м		Метод определения координат	Средняя квадратическая погрешность определения координат характерной точки (Mt), м	Формулы, примененные для расчета средней квадратической погрешности определения координат характерной точки (Mt), м
	X	Y	X	Y			
1	2	3	4	5	6	7	8
1659	404 800,66	2 381 135,08	404 800,66	2 381 135,08	Аналитический метод	0,10	$\sqrt{(0,07^2 + 0,07^2)}$
1708	404 790,88	2 381 144,14	404 790,88	2 381 144,14			
1707	404 782,04	2 381 139,94	404 782,04	2 381 139,94			
1706	404 796,89	2 381 117,19	404 796,89	2 381 117,19			
1660	404 807,58	2 381 123,74	404 807,58	2 381 123,74			
1659	404 800,66	2 381 135,08	404 800,66	2 381 135,08			

2. Сведения о частях границ уточняемого земельного участка с кадастровым номером 49:10:010103:3

Обозначение части границ		Горизонтальное проложение (S), м	Описание прохождения части границ	Отметка о наличии земельного спора о местоположении границ земельного участка
от т.	до т.			
1	2	3	4	5
1659	1708	13,33	—	—
1708	1707	9,79		

1	2	3	4	5
1707	1706	27,17	—	—
1706	1660	12,54		
1660	1659	13,28		

3. Общие сведения об уточняемом земельном участке с кадастровым номером 49:10:010103:3

№ п/п	Наименование характеристики земельного участка	Значение характеристики
1	2	3
1	Адрес земельного участка	—
	Местоположение земельного участка (при отсутствии присвоенного адреса)	685930, Российская Федерация, Магаданская область, Ольский р-н, Армань п
	Дополнительные сведения о местоположении земельного участка	установлено относительно ориентира, расположенного в границах участка. Почтовый адрес ориентира: 685930, Российская Федерация, Магаданская область, Городской округ Ольский, Армань поселок, район погранзаставы
2	Площадь земельного участка \pm величина погрешности определения площади ($P \pm \Delta P$), м ²	320 ± 6
3	Формула, примененная для расчета предельной допустимой погрешности определения площади земельного участка (ΔP), м ²	$3,5 \cdot 0,1 \cdot \sqrt{(320)} = 6$
4	Площадь земельного участка согласно сведениям государственного кадастра недвижимости ($P_{\text{кад}}$), м ²	320
5	Оценка расхождения P и $P_{\text{кад}}$ ($P - P_{\text{кад}}$), м ²	0
6	Предельный минимальный и максимальный размеры земельного участка ($P_{\text{мин}}$ и $P_{\text{макс}}$), м ²	$P_{\text{мин}} = \text{—}$ $P_{\text{макс}} = \text{—}$
7	Кадастровый или иной номер (обозначение) здания, сооружения, объекта незавершенного строительства, расположенного на земельном участке	—
8	Иные сведения	—

1. Сведения о характерных точках границы уточняемого земельного участка с кадастровым номером 49:10:010103:30

Зона № 2							
Обозначение характерных точек границ	Существующие координаты, м		Уточненные координаты, м		Метод определения координат	Средняя квадратическая погрешность определения координат характерной точки (Mt), м	Формулы, примененные для расчета средней квадратической погрешности определения координат характерной точки (Mt), м
	X	Y	X	Y			
1	2	3	4	5	6	7	8
1704	405 012,49	2 381 029,38	405 012,49	2 381 029,38	Аналитический метод	0,10	$\sqrt{(0,07^2 + 0,07^2)}$
1710	405 021,57	2 381 032,84	405 021,57	2 381 032,84			
1709	405 001,80	2 381 072,81	405 001,80	2 381 072,81			
1705	404 992,63	2 381 068,04	404 992,63	2 381 068,04			
1704	405 012,49	2 381 029,38	405 012,49	2 381 029,38			

2. Сведения о частях границ уточняемого земельного участка с кадастровым номером 49:10:010103:30

Обозначение части границ		Горизонтальное проложение (S), м	Описание прохождения части границ	Отметка о наличии земельного спора о местоположении границ земельного участка
от т.	до т.			
1	2	3	4	5
1704	1710	9,72	—	—
1710	1709	44,59		
1709	1705	10,34		
1705	1704	43,46		

3. Общие сведения об уточняемом земельном участке с кадастровым номером 49:10:010103:30

№ п/п	Наименование характеристики земельного участка	Значение характеристики
1	2	3
1	Адрес земельного участка	—
	Местоположение земельного участка (при отсутствии присвоенного адреса)	685930, Российская Федерация, Магаданская область, Ольский р-н, Армань п
	Дополнительные сведения о местоположении земельного участка	установлено относительно ориентира, расположенного в границах участка. Почтовый адрес ориентира: 685930, Российская Федерация, Магаданская область, Городской округ Ольский, Армань поселок, район погранзаставы
2	Площадь земельного участка ± величина погрешности определения площади ($P \pm \Delta P$), м²	440 ± 7

1	2	3
3	Формула, примененная для расчета предельной допустимой погрешности определения площади земельного участка (ΔP), м²	$3,5 \cdot 0,1 \cdot \sqrt{(440)} = 7$
4	Площадь земельного участка согласно сведениям государственного кадастра недвижимости ($P_{\text{кад}}$), м²	440
5	Оценка расхождения P и $P_{\text{кад}}$ ($P - P_{\text{кад}}$), м²	0
6	Предельный минимальный и максимальный размеры земельного участка ($P_{\text{мин}}$ и $P_{\text{макс}}$), м²	$P_{\text{мин}} = \text{—}$ $P_{\text{макс}} = \text{—}$
7	Кадастровый или иной номер (обозначение) здания, сооружения, объекта незавершенного строительства, расположенного на земельном участке	—
8	Иные сведения	—

1. Сведения о характерных точках границы уточняемого земельного участка с кадастровым номером 49:10:010103:31

Зона № 2							
Обозначение характерных точек границ	Существующие координаты, м		Уточненные координаты, м		Метод определения координат	Средняя квадратическая погрешность определения координат характерной точки (M_t), м	Формулы, примененные для расчета средней квадратической погрешности определения координат характерной точки (M_t), м
	X	Y	X	Y			
1	2	3	4	5	6	7	8
1710	405 021,57	2 381 032,84	405 021,57	2 381 032,84	Аналитический метод	0,10	$\sqrt{(0,07^2 + 0,07^2)}$
1712	405 035,44	2 381 036,73	405 035,44	2 381 036,73			
1711	405 015,56	2 381 078,90	405 015,56	2 381 078,90			
1709	405 001,80	2 381 072,81	405 001,80	2 381 072,81			
1710	405 021,57	2 381 032,84	405 021,57	2 381 032,84			

2. Сведения о частях границ уточняемого земельного участка с кадастровым номером 49:10:010103:31

Обозначение части границ		Горизонтальное проложение (S), м	Описание прохождения части границ	Отметка о наличии земельного спора о местоположении границ земельного участка
от т.	до т.			
1	2	3	4	5
1710	1712	14,41	—	—
1712	1711	46,62		
1711	1709	15,05		

1	2	3	4		5		
1709	1710	44,59	—		—		
3. Общие сведения об уточняемом земельном участке с кадастровым номером 49:10:010103:31							
№ п/п	Наименование характеристики земельного участка			Значение характеристики			
1	2			3			
1	Адрес земельного участка			—			
	Местоположение земельного участка (при отсутствии присвоенного адреса)			685930, Российская Федерация, Магаданская область, Ольский р-н, Армань п			
	Дополнительные сведения о местоположении земельного участка			установлено относительно ориентира, расположенного в границах участка. Почтовый адрес ориентира: 685930, Российская Федерация, Магаданская область,Городской округ Ольский, Армань поселок, район погранзаставы			
2	Площадь земельного участка ± величина погрешности определения площади (Р ± ΔР), м²			666 ± 9			
3	Формула, примененная для расчета предельной допустимой погрешности определения площади земельного участка (ΔР), м²			3,5*0,1*√(666) = 9			
4	Площадь земельного участка согласно сведениям государственного кадастра недвижимости (Ркад), м²			666			
5	Оценка расхождения Р и Ркад (Р - Ркад), м²			0			
6	Предельный минимальный и максимальный размеры земельного участка (Рмин и Рмакс), м²			Рмин = — Рмакс = —			
7	Кадастровый или иной номер (обозначение) здания, сооружения, объекта незавершенного строительства, расположенного на земельном участке			—			
8	Иные сведения			—			
1. Сведения о характерных точках границы уточняемого земельного участка с кадастровым номером 49:10:010103:32							
Зона № 2							
Обозначение характерных точек границ	Существующие координаты, м		Уточненные координаты, м		Метод определения координат	Средняя квадратическая погрешность определения координат характерной точки (Mt), м	Формулы, примененные для расчета средней квадратической погрешности определения координат характерной точки (Mt), м
	X	Y	X	Y			
1	2	3	4	5	6	7	8

1	2	3	4	5	6	7	8
1836	405 124,76	2 381 104,71	405 124,59	2 381 103,64	Аналитический метод	0,10	$\sqrt{(0,07^2 + 0,07^2)}$
1714	405 131,07	2 381 091,58	405 131,07	2 381 091,58			
1715	405 174,56	2 381 109,08	405 174,56	2 381 109,08			
1837	405 167,24	2 381 121,19	405 167,48	2 381 120,03			
1836	405 124,76	2 381 104,71	405 124,59	2 381 103,64			

2. Сведения о частях границ уточняемого земельного участка с кадастровым номером
49:10:010103:32

Обозначение части границ		Горизонтальное проложение (S), м	Описание прохождения части границ	Отметка о наличии земельного спора о местоположении границ земельного участка
от т.	до т.			
1	2	3	4	5
1836	1714	13,69	—	—
1714	1715	46,88		
1715	1837	13,04		
1837	1836	45,91		

3. Общие сведения об уточняемом земельном участке с кадастровым номером
49:10:010103:32

№ п/п	Наименование характеристики земельного участка	Значение характеристики
1	2	3
1	Адрес земельного участка	—
	Местоположение земельного участка (при отсутствии присвоенного адреса)	685930, Российская Федерация, Магаданская область, Ольский р-н, Армань п
	Дополнительные сведения о местоположении земельного участка	установлено относительно ориентира, расположенного в границах участка. Почтовый адрес ориентира: 685930, Российская Федерация, Магаданская область,Городской округ Ольский, Армань поселок, район погранзаставы
2	Площадь земельного участка ± величина погрешности определения площади (Р ± ΔР), м²	612 ± 9
3	Формула, примененная для расчета предельной допустимой погрешности определения площади земельного участка (ΔР), м²	3,5*0,1*√(612) = 9
4	Площадь земельного участка согласно сведениям государственного кадастра недвижимости (Ркад), м²	614
5	Оценка расхождения Р и Ркад (Р - Ркад), м²	2
6	Предельный минимальный и максимальный размеры земельного участка (Рмин и Рмакс), м²	Рмин = — Рмакс = —

1	2	3
7	Кадастровый или иной номер (обозначение) здания, сооружения, объекта незавершенного строительства, расположенного на земельном участке	—
8	Иные сведения	—

1. Сведения о характерных точках границы уточняемого земельного участка с кадастровым номером 49:10:010103:33

Зона № 2							
Обозначение характерных точек границ	Существующие координаты, м		Уточненные координаты, м		Метод определения координат	Средняя квадратическая погрешность определения координат характерной точки (Mt), м	Формулы, примененные для расчета средней квадратической погрешности определения координат характерной точки (Mt), м
	X	Y	X	Y			
1	2	3	4	5	6	7	8
1717	404 862,80	2 380 983,16	404 862,80	2 380 983,16	Аналитический метод	0,10	$\sqrt{(0,07^2 + 0,07^2)}$
1718	404 850,66	2 381 012,08	404 850,66	2 381 012,08			
1719	404 841,82	2 381 009,82	404 841,82	2 381 009,82			
1720	404 843,86	2 381 003,33	404 843,86	2 381 003,33			
1721	404 846,53	2 380 993,95	404 846,53	2 380 993,95			
1722	404 848,15	2 380 989,96	404 848,15	2 380 989,96			
1723	404 849,35	2 380 990,67	404 849,35	2 380 990,67			
1724	404 853,42	2 380 980,00	404 853,42	2 380 980,00			
1717	404 862,80	2 380 983,16	404 862,80	2 380 983,16			

2. Сведения о частях границ уточняемого земельного участка с кадастровым номером 49:10:010103:33

Обозначение части границ		Горизонтальное проложение (S), м	Описание прохождения части границ	Отметка о наличии земельного спора о местоположении границ земельного участка
от т.	до т.			
1	2	3	4	5
1717	1718	31,36	—	—
1718	1719	9,12		
1719	1720	6,80		
1720	1721	9,75		
1721	1722	4,31		
1722	1723	1,39		

1	2	3	4	5			
1723	1724	11,42	—	—			
1724	1717	9,90					
3. Общие сведения об уточняемом земельном участке с кадастровым номером			49:10:010103:33				
№ п/п	Наименование характеристики земельного участка		Значение характеристики				
1	2		3				
1	Адрес земельного участка		—				
	Местоположение земельного участка (при отсутствии присвоенного адреса)		685930, Российская Федерация, Магаданская область, Ольский р-н, Армань п				
	Дополнительные сведения о местоположении земельного участка		установлено относительно ориентира, расположенного в границах участка. Почтовый адрес ориентира: 685930, Российская Федерация, Магаданская область,Городской округ Ольский, Армань поселок, район погранзаставы				
2	Площадь земельного участка ± величина погрешности определения площади (Р ± ΔР), м²		315 ± 6				
3	Формула, примененная для расчета предельной допустимой погрешности определения площади земельного участка (ΔР), м²		3,5*0,1*√(315) = 6				
4	Площадь земельного участка согласно сведениям государственного кадастра недвижимости (Ркад), м²		315				
5	Оценка расхождения Р и Ркад (Р - Ркад), м²		0				
6	Предельный минимальный и максимальный размеры земельного участка (Рмин и Рмакс), м²		Рмин = — Рмакс = —				
7	Кадастровый или иной номер (обозначение) здания, сооружения, объекта незавершенного строительства, расположенного на земельном участке		—				
8	Иные сведения		—				
1. Сведения о характерных точках границы уточняемого земельного участка с кадастровым номером			49:10:010103:34				
Зона № 2							
Обозначение характерных точек границ	Существующие координаты, м		Уточненные координаты, м		Метод определения координат	Средняя квадратическая погрешность определения координат характерной точки (Mt), м	Формулы, примененные для расчета средней квадратической погрешности определения координат характерной точки (Mt), м
	X	Y					

1	2	3	4	5	6	7	8
1720	404 843,86	2 381 003,33	404 843,86	2 381 003,33	Аналитический метод	0,10	$\sqrt{(0,07^2 + 0,07^2)}$
1726	404 803,76	2 380 988,16	404 803,76	2 380 988,16			
1725	404 806,62	2 380 980,58	404 806,62	2 380 980,58			
1721	404 846,53	2 380 993,95	404 846,53	2 380 993,95			
1720	404 843,86	2 381 003,33	404 843,86	2 381 003,33			

2. Сведения о частях границ уточняемого земельного участка с кадастровым номером
49:10:010103:34

Обозначение части границ		Горизонтальное проложение (S), м	Описание прохождения части границ	Отметка о наличии земельного спора о местоположении границ земельного участка
от т.	до т.			
1	2	3	4	5
1720	1726	42,87	—	—
1726	1725	8,10		
1725	1721	42,09		
1721	1720	9,75		

3. Общие сведения об уточняемом земельном участке с кадастровым номером
49:10:010103:34

№ п/п	Наименование характеристики земельного участка	Значение характеристики
1	2	3
1	Адрес земельного участка	—
	Местоположение земельного участка (при отсутствии присвоенного адреса)	685930, Российская Федерация, Магаданская область, Ольский р-н, Армань п
	Дополнительные сведения о местоположении земельного участка	установлено относительно ориентира, расположенного в границах участка. Почтовый адрес ориентира: 685930, Российская Федерация, Магаданская область,Городской округ Ольский, Армань поселок, район погранзаставы
2	Площадь земельного участка ± величина погрешности определения площади (Р ± ΔР), м²	379 ± 7
3	Формула, примененная для расчета предельной допустимой погрешности определения площади земельного участка (ΔР), м²	3,5*0,1*√(379) = 7
4	Площадь земельного участка согласно сведениям государственного кадастра недвижимости (Ркад), м²	379
5	Оценка расхождения Р и Ркад (Р - Ркад), м²	0
6	Предельный минимальный и максимальный размеры земельного участка (Рмин и Рмакс), м²	Рмин = — Рмакс = —

1	2				3		
7	Кадастровый или иной номер (обозначение) здания, сооружения, объекта незавершенного строительства, расположенного на земельном участке				—		
8	Иные сведения				—		
1. Сведения о характерных точках границы уточняемого земельного участка с кадастровым номером 49:10:010103:35							
Зона № 2							
Обозначение характерных точек границ	Существующие координаты, м		Уточненные координаты, м		Метод определения координат	Средняя квадратическая погрешность определения координат характерной точки (Mt), м	Формулы, примененные для расчета средней квадратической погрешности определения координат характерной точки (Mt), м
	X	Y	X	Y			
1	2	3	4	5	6	7	8
1727	404 857,85	2 381 034,83	404 857,85	2 381 034,83	Аналитический метод	0,10	$\sqrt{(0,07^2 + 0,07^2)}$
1728	404 853,16	2 381 048,10	404 853,16	2 381 048,10			
1729	404 844,21	2 381 069,84	404 844,21	2 381 069,84			
1730	404 818,25	2 381 063,96	404 818,25	2 381 063,96			
1731	404 835,91	2 381 025,78	404 835,91	2 381 025,78			
1727	404 857,85	2 381 034,83	404 857,85	2 381 034,83			
2. Сведения о частях границ уточняемого земельного участка с кадастровым номером 49:10:010103:35							
Обозначение части границ		Горизонтальное проложение (S), м	Описание прохождения части границ		Отметка о наличии земельного спора о местоположении границ земельного участка		
от т.	до т.						
1	2	3	4		5		
1727	1728	14,07	—		—		
1728	1729	23,51					
1729	1730	26,62					
1730	1731	42,07					
1731	1727	23,73					
3. Общие сведения об уточняемом земельном участке с кадастровым номером 49:10:010103:35							
№ п/п	Наименование характеристики земельного участка			Значение характеристики			
1	2			3			

1	2	3
1	Адрес земельного участка	—
	Местоположение земельного участка (при отсутствии присвоенного адреса)	685930, Российская Федерация, Магаданская область, Ольский р-н, Армань п
	Дополнительные сведения о местоположении земельного участка	Российская Федерация, Магаданская область, Городской округ Ольский, Армань поселок, район погранзаставы
2	Площадь земельного участка \pm величина погрешности определения площади ($P \pm \Delta P$), м ²	1002 \pm 11
3	Формула, примененная для расчета предельной допустимой погрешности определения площади земельного участка (ΔP), м ²	$3,5 \cdot 0,1 \cdot \sqrt{(1002)} = 11$
4	Площадь земельного участка согласно сведениям государственного кадастра недвижимости ($P_{\text{кад}}$), м ²	1 002
5	Оценка расхождения P и $P_{\text{кад}}$ ($P - P_{\text{кад}}$), м ²	0
6	Предельный минимальный и максимальный размеры земельного участка ($P_{\text{мин}}$ и $P_{\text{макс}}$), м ²	$P_{\text{мин}} = \text{—}$ $P_{\text{макс}} = \text{—}$
7	Кадастровый или иной номер (обозначение) здания, сооружения, объекта незавершенного строительства, расположенного на земельном участке	—
8	Иные сведения	—

1. Сведения о характерных точках границы уточняемого земельного участка с кадастровым номером 49:10:010103:36

Зона № 2

Обозначение характерных точек границ	Существующие координаты, м		Уточненные координаты, м		Метод определения координат	Средняя квадратическая погрешность определения координат характерной точки (M_t), м	Формулы, примененные для расчета средней квадратической погрешности определения координат характерной точки (M_t), м
	X	Y	X	Y			
1	2	3	4	5	6	7	8
1727	404 857,85	2 381 034,83	404 857,85	2 381 034,83	Аналитический метод	0,10	$\sqrt{(0,07^2 + 0,07^2)}$
1733	404 869,42	2 381 039,61	404 869,42	2 381 039,61			
1732	404 857,80	2 381 071,93	404 857,80	2 381 071,93			
1729	404 844,21	2 381 069,84	404 844,21	2 381 069,84			
1728	404 853,16	2 381 048,10	404 853,16	2 381 048,10			
1727	404 857,85	2 381 034,83	404 857,85	2 381 034,83			

2. Сведения о частях границ уточняемого земельного участка с кадастровым номером 49:10:010103:36				
Обозначение части границ		Горизонтальное проложение (S), м	Описание прохождения части границ	Отметка о наличии земельного спора о местоположении границ земельного участка
от т.	до т.			
1	2	3	4	5
1727	1733	12,52	—	—
1733	1732	34,35		
1732	1729	13,75		
1729	1728	23,51		
1728	1727	14,07		
3. Общие сведения об уточняемом земельном участке с кадастровым номером 49:10:010103:36				
№ п/п	Наименование характеристики земельного участка		Значение характеристики	
1	2		3	
1	Адрес земельного участка		—	
	Местоположение земельного участка (при отсутствии присвоенного адреса)		685930, Российская Федерация, Магаданская область, Ольский р-н, Армань п	
	Дополнительные сведения о местоположении земельного участка		установлено относительно ориентира, расположенного в границах участка. Почтовый адрес ориентира: 685930, Российская Федерация, Магаданская область,Городской округ Ольский, Армань поселок, район погранзаставы	
2	Площадь земельного участка ± величина погрешности определения площади (Р ± ΔР), м²		458 ± 7	
3	Формула, примененная для расчета предельной допустимой погрешности определения площади земельного участка (ΔР), м²		3,5*0,1*√(458) = 7	
4	Площадь земельного участка согласно сведениям государственного кадастра недвижимости (Ркад), м²		458	
5	Оценка расхождения Р и Ркад (Р - Ркад), м²		0	
6	Предельный минимальный и максимальный размеры земельного участка (Рмин и Рмакс), м²		Рмин = — Рмакс = —	
7	Кадастровый или иной номер (обозначение) здания, сооружения, объекта незавершенного строительства, расположенного на земельном участке		—	
8	Иные сведения		—	

1. Сведения о характерных точках границы уточняемого земельного участка с кадастровым номером 49:10:010103:37

Зона № 2							
Обозначение характерных точек границ	Существующие координаты, м		Уточненные координаты, м		Метод определения координат	Средняя квадратическая погрешность определения координат характерной точки (Mt), м	Формулы, примененные для расчета средней квадратической погрешности определения координат характерной точки (Mt), м
	X	Y	X	Y			
1	2	3	4	5	6	7	8
1734	404 841,98	2 381 014,82	404 841,98	2 381 014,82	Аналитический метод	0,10	$\sqrt{(0,07^2 + 0,07^2)}$
1735	404 876,30	2 381 027,76	404 876,30	2 381 027,76			
1733	404 869,42	2 381 039,61	404 869,42	2 381 039,61			
1731	404 835,91	2 381 025,78	404 835,91	2 381 025,78			
1734	404 841,98	2 381 014,82	404 841,98	2 381 014,82			

2. Сведения о частях границ уточняемого земельного участка с кадастровым номером 49:10:010103:37

Обозначение части границ		Горизонтальное проложение (S), м	Описание прохождения части границ	Отметка о наличии земельного спора о местоположении границ земельного участка
от т.	до т.			
1	2	3	4	5
1734	1735	36,68	—	—
1735	1733	13,70		
1733	1731	36,25		
1731	1734	12,53		

3. Общие сведения об уточняемом земельном участке с кадастровым номером 49:10:010103:37

№ п/п	Наименование характеристики земельного участка	Значение характеристики
1	2	3
1	Адрес земельного участка	—
	Местоположение земельного участка (при отсутствии присвоенного адреса)	685930, Российская Федерация, Магаданская область, Ольский р-н, Армань п
	Дополнительные сведения о местоположении земельного участка	установлено относительно ориентира, расположенного в границах участка. Почтовый адрес ориентира: 685930, Российская Федерация, Магаданская область, Городской округ Ольский, Армань поселок
2	Площадь земельного участка ± величина погрешности определения площади ($P \pm \Delta P$), м²	473 ± 8

1	2	3
3	Формула, примененная для расчета предельной допустимой погрешности определения площади земельного участка (ΔP), м ²	$3,5 \cdot 0,1 \cdot \sqrt{(473)} = 8$
4	Площадь земельного участка согласно сведениям государственного кадастра недвижимости ($P_{\text{кад}}$), м ²	473
5	Оценка расхождения P и $P_{\text{кад}}$ ($P - P_{\text{кад}}$), м ²	0
6	Предельный минимальный и максимальный размеры земельного участка ($P_{\text{мин}}$ и $P_{\text{макс}}$), м ²	$P_{\text{мин}} = \text{—}$ $P_{\text{макс}} = \text{—}$
7	Кадастровый или иной номер (обозначение) здания, сооружения, объекта незавершенного строительства, расположенного на земельном участке	—
8	Иные сведения	—

1. Сведения о характерных точках границы уточняемого земельного участка с кадастровым номером 49:10:010103:38

Зона № 2

Обозначение характерных точек границ	Существующие координаты, м		Уточненные координаты, м		Метод определения координат	Средняя квадратическая погрешность определения координат характерной точки (M_t), м	Формулы, примененные для расчета средней квадратической погрешности определения координат характерной точки (M_t), м
	X	Y	X	Y			
1	2	3	4	5	6	7	8
1647	404 994,04	2 381 022,05	404 994,04	2 381 022,05	Аналитический метод	0,10	$\sqrt{(0,07^2 + 0,07^2)}$
1703	405 002,12	2 381 025,11	405 002,12	2 381 025,11			
1702	404 983,76	2 381 063,98	404 983,76	2 381 063,98			
1737	404 978,28	2 381 060,85	404 978,28	2 381 060,85			
1736	404 981,72	2 381 054,67	404 981,72	2 381 054,67			
1648	404 977,73	2 381 052,64	404 977,73	2 381 052,64			
1647	404 994,04	2 381 022,05	404 994,04	2 381 022,05			

2. Сведения о частях границ уточняемого земельного участка с кадастровым номером 49:10:010103:38

Обозначение части границ		Горизонтальное проложение (S), м	Описание прохождения части границ	Отметка о наличии земельного спора о местоположении границ земельного участка
от т.	до т.			
1	2	3	4	5
1647	1703	8,64	—	—

1	2	3	4	5
1703	1702	42,99	—	—
1702	1737	6,31		
1737	1736	7,07		
1736	1648	4,48		
1648	1647	34,67		

3. Общие сведения об уточняемом земельном участке с кадастровым номером
49:10:010103:38

№ п/п	Наименование характеристики земельного участка	Значение характеристики
1	2	3
1	Адрес земельного участка	—
	Местоположение земельного участка (при отсутствии присвоенного адреса)	685930, Российская Федерация, Магаданская область, Ольский р-н, Армань п
	Дополнительные сведения о местоположении земельного участка	установлено относительно ориентира, расположенного в границах участка. Почтовый адрес ориентира: 685930, Российская Федерация, Магаданская область,Городской округ Ольский, Армань поселок, район погранзаставы
2	Площадь земельного участка ± величина погрешности определения площади (Р ± ΔР), м²	376 ± 7
3	Формула, примененная для расчета предельной допустимой погрешности определения площади земельного участка (ΔР), м²	3,5*0,1*√(376) = 7
4	Площадь земельного участка согласно сведениям государственного кадастра недвижимости (Ркад), м²	376
5	Оценка расхождения Р и Ркад (Р - Ркад), м²	0
6	Предельный минимальный и максимальный размеры земельного участка (Рмин и Рмакс), м²	Рмин = — Рмакс = —
7	Кадастровый или иной номер (обозначение) здания, сооружения, объекта незавершенного строительства, расположенного на земельном участке	—
8	Иные сведения	—

1. Сведения о характерных точках границы уточняемого земельного участка с кадастровым номером 49:10:010103:39

Зона № 2							
Обозначение характерных точек границ	Существующие координаты, м		Уточненные координаты, м		Метод определения координат	Средняя квадратическая погрешность определения координат характерной точки (Mt), м	Формулы, примененные для расчета средней квадратической погрешности определения координат характерной точки (Mt), м
	X	Y	X	Y			
1	2	3	4	5	6	7	8
1691	404 880,11	2 381 026,28	404 880,11	2 381 026,28	Аналитический метод	0,10	$\sqrt{(0,07^2 + 0,07^2)}$
1739	404 869,74	2 381 021,61	404 869,74	2 381 021,61			
1738	404 882,16	2 380 989,29	404 882,16	2 380 989,29			
1692	404 891,93	2 380 994,06	404 891,93	2 380 994,06			
1691	404 880,11	2 381 026,28	404 880,11	2 381 026,28			

2. Сведения о частях границ уточняемого земельного участка с кадастровым номером 49:10:010103:39

Обозначение части границ		Горизонтальное проложение (S), м	Описание прохождения части границ	Отметка о наличии земельного спора о местоположении границ земельного участка
от т.	до т.			
1	2	3	4	5
1691	1739	11,37	—	—
1739	1738	34,62		
1738	1692	10,87		
1692	1691	34,32		

3. Общие сведения об уточняемом земельном участке с кадастровым номером 49:10:010103:39

№ п/п	Наименование характеристики земельного участка	Значение характеристики
1	2	3
1	Адрес земельного участка	—
	Местоположение земельного участка (при отсутствии присвоенного адреса)	685930, Российская Федерация, Магаданская область, Ольский р-н, Армань п
	Дополнительные сведения о местоположении земельного участка	установлено относительно ориентира, расположенного в границах участка. Почтовый адрес ориентира: 685930, Российская Федерация, Магаданская область, Городской округ Ольский, Армань поселок, район погранзаставы
2	Площадь земельного участка ± величина погрешности определения площади ($P \pm \Delta P$), м²	382 ± 7

1	2	3
3	Формула, примененная для расчета предельной допустимой погрешности определения площади земельного участка (ΔP), м ²	$3,5*0,1*\sqrt{(382)} = 7$
4	Площадь земельного участка согласно сведениям государственного кадастра недвижимости (Ркад), м ²	382
5	Оценка расхождения Р и Ркад (Р - Ркад), м ²	0
6	Предельный минимальный и максимальный размеры земельного участка (Рмин и Рмакс), м ²	Рмин = — Рмакс = —
7	Кадастровый или иной номер (обозначение) здания, сооружения, объекта незавершенного строительства, расположенного на земельном участке	—
8	Иные сведения	—

1. Сведения о характерных точках границы уточняемого земельного участка с кадастровым номером 49:10:010103:4

Зона № 2							
Обозначение характерных точек границ	Существующие координаты, м		Уточненные координаты, м		Метод определения координат	Средняя квадратическая погрешность определения координат характерной точки (Mt), м	Формулы, примененные для расчета средней квадратической погрешности определения координат характерной точки (Mt), м
	X	Y	X	Y			
1	2	3	4	5	6	7	8
1707	404 782,04	2 381 139,94	404 782,04	2 381 139,94	Аналитический метод	0,10	$\sqrt{(0,07^2 + 0,07^2)}$
1740	404 773,06	2 381 135,45	404 773,06	2 381 135,45			
1741	404 789,02	2 381 112,94	404 789,02	2 381 112,94			
1706	404 796,89	2 381 117,19	404 796,89	2 381 117,19			
1707	404 782,04	2 381 139,94	404 782,04	2 381 139,94			

2. Сведения о частях границ уточняемого земельного участка с кадастровым номером 49:10:010103:4

Обозначение части границ		Горизонтальное проложение (S), м	Описание прохождения части границ	Отметка о наличии земельного спора о местоположении границ земельного участка
от т.	до т.			
1	2	3	4	5
1707	1740	10,04	—	—
1740	1741	27,59		
1741	1706	8,94		

1	2	3	4	5			
1706	1707	27,17	—	—			
3. Общие сведения об уточняемом земельном участке с кадастровым номером 49:10:010103:4							
№ п/п	Наименование характеристики земельного участка		Значение характеристики				
1	2		3				
1	Адрес земельного участка		—				
	Местоположение земельного участка (при отсутствии присвоенного адреса)		685930, Российская Федерация, Магаданская область, Ольский р-н, Армань п, Строителей ул, д 1А				
	Дополнительные сведения о местоположении земельного участка		установлено относительно ориентира, расположенного в границах участка. Почтовый адрес ориентира: Российская Федерация, Магаданская область, Городской округ Ольский, Армань поселок, Строителей ул, Дом 1А				
2	Площадь земельного участка ± величина погрешности определения площади (Р ± ΔР), м²		258 ± 6				
3	Формула, примененная для расчета предельной допустимой погрешности определения площади земельного участка (ΔР), м²		3,5*0,1*√(258) = 6				
4	Площадь земельного участка согласно сведениям государственного кадастра недвижимости (Ркад), м²		258				
5	Оценка расхождения Р и Ркад (Р - Ркад), м²		0				
6	Предельный минимальный и максимальный размеры земельного участка (Рмин и Рмакс), м²		Рмин = — Рмакс = —				
7	Кадастровый или иной номер (обозначение) здания, сооружения, объекта незавершенного строительства, расположенного на земельном участке		—				
8	Иные сведения		—				
1. Сведения о характерных точках границы уточняемого земельного участка с кадастровым номером 49:10:010103:40							
Зона № 2							
Обозначение характерных точек границ	Существующие координаты, м		Уточненные координаты, м		Метод определения координат	Средняя квадратическая погрешность определения координат характерной точки (Mt), м	Формулы, примененные для расчета средней квадратической погрешности определения координат характерной точки (Mt), м
	X	Y	X	Y			
1	2	3	4	5	6	7	8

1	2	3	4	5	6	7	8
1742	405 036,79	2 381 044,94	405 036,79	2 381 044,94	Аналитический метод	0,10	$\sqrt{(0,07^2 + 0,07^2)}$
1743	405 036,64	2 381 037,34	405 036,64	2 381 037,34			
1744	405 103,66	2 381 063,20	405 103,66	2 381 063,20			
1745	405 099,00	2 381 072,97	405 099,00	2 381 072,97			
1742	405 036,79	2 381 044,94	405 036,79	2 381 044,94			

2. Сведения о частях границ уточняемого земельного участка с кадастровым номером
49:10:010103:40

Обозначение части границ		Горизонтальное проложение (S), м	Описание прохождения части границ	Отметка о наличии земельного спора о местоположении границ земельного участка
от т.	до т.			
1	2	3	4	5
1742	1743	7,60	—	—
1743	1744	71,84		
1744	1745	10,82		
1745	1742	68,23		

3. Общие сведения об уточняемом земельном участке с кадастровым номером
49:10:010103:40

№ п/п	Наименование характеристики земельного участка	Значение характеристики
1	2	3
1	Адрес земельного участка	—
	Местоположение земельного участка (при отсутствии присвоенного адреса)	685930, Российская Федерация, Магаданская область, Ольский р-н, Армань п
	Дополнительные сведения о местоположении земельного участка	установлено относительно ориентира, расположенного в границах участка. Почтовый адрес ориентира: 685930, Российская Федерация, Магаданская область,Городской округ Ольский, Армань поселок, район погранзаставы
2	Площадь земельного участка ± величина погрешности определения площади (Р ± ΔР), м²	622 ± 9
3	Формула, примененная для расчета предельной допустимой погрешности определения площади земельного участка (ΔР), м²	3,5*0,1*√(622) = 9
4	Площадь земельного участка согласно сведениям государственного кадастра недвижимости (Ркад), м²	622
5	Оценка расхождения Р и Ркад (Р - Ркад), м²	0
6	Предельный минимальный и максимальный размеры земельного участка (Рмин и Рмакс), м²	Рмин = — Рмакс = —

1	2				3		
7	Кадастровый или иной номер (обозначение) здания, сооружения, объекта незавершенного строительства, расположенного на земельном участке				—		
8	Иные сведения				—		
1. Сведения о характерных точках границы уточняемого земельного участка с кадастровым номером 49:10:010103:41							
Зона № 2							
Обозначение характерных точек границ	Существующие координаты, м		Уточненные координаты, м		Метод определения координат	Средняя квадратическая погрешность определения координат характерной точки (Mt), м	Формулы, примененные для расчета средней квадратической погрешности определения координат характерной точки (Mt), м
	X	Y	X	Y			
1	2	3	4	5	6	7	8
1746	405 158,64	2 381 081,77	405 158,64	2 381 081,77	Аналитический метод	0,10	$\sqrt{(0,07^2 + 0,07^2)}$
1747	405 178,67	2 381 092,12	405 178,67	2 381 092,12			
1748	405 179,00	2 381 102,73	405 179,00	2 381 102,73			
1749	405 177,76	2 381 108,40	405 177,76	2 381 108,40			
1750	405 153,24	2 381 096,62	405 153,24	2 381 096,62			
1746	405 158,64	2 381 081,77	405 158,64	2 381 081,77			
2. Сведения о частях границ уточняемого земельного участка с кадастровым номером 49:10:010103:41							
Обозначение части границ		Горизонтальное проложение (S), м	Описание прохождения части границ		Отметка о наличии земельного спора о местоположении границ земельного участка		
от т.	до т.						
1	2	3	4		5		
1746	1747	22,55	—		—		
1747	1748	10,62					
1748	1749	5,80					
1749	1750	27,20					
1750	1746	15,80					
3. Общие сведения об уточняемом земельном участке с кадастровым номером 49:10:010103:41							
№ п/п	Наименование характеристики земельного участка			Значение характеристики			
1	2			3			

1	2	3
1	Адрес земельного участка	—
	Местоположение земельного участка (при отсутствии присвоенного адреса)	685930, Российская Федерация, Магаданская область, Ольский р-н, Армань п
	Дополнительные сведения о местоположении земельного участка	установлено относительно ориентира, расположенного в границах участка. Почтовый адрес ориентира: 685930, Российская Федерация, Магаданская область, Городской округ Ольский, Армань поселок, район погранзаставы
2	Площадь земельного участка ± величина погрешности определения площади ($P \pm \Delta P$), м²	389 ± 7
3	Формула, примененная для расчета предельной допустимой погрешности определения площади земельного участка (ΔP), м²	$3,5 * 0,1 * \sqrt{(389)} = 7$
4	Площадь земельного участка согласно сведениям государственного кадастра недвижимости (Ркад), м²	389
5	Оценка расхождения Р и Ркад ($P - P_{кад}$), м²	0
6	Предельный минимальный и максимальный размеры земельного участка (Рмин и Рмакс), м²	Рмин = — Рмакс = —
7	Кадастровый или иной номер (обозначение) здания, сооружения, объекта незавершенного строительства, расположенного на земельном участке	—
8	Иные сведения	—

1. Сведения о характерных точках границы уточняемого земельного участка с кадастровым номером
49:10:010103:42

Зона № 2							
Обозначение характерных точек границ	Существующие координаты, м		Уточненные координаты, м		Метод определения координат	Средняя квадратическая погрешность определения координат характерной точки (Mt), м	Формулы, примененные для расчета средней квадратической погрешности определения координат характерной точки (Mt), м
	X	Y	X	Y			
1	2	3	4	5	6	7	8
1751	405 199,53	2 380 521,47	405 199,53	2 380 521,47	Аналитический метод	0,10	$\sqrt{(0,07^2 + 0,07^2)}$
1752	405 291,56	2 380 598,17	405 291,56	2 380 598,17			
1753	405 265,40	2 380 649,50	405 265,40	2 380 649,50			
1754	405 158,12	2 380 583,80	405 158,12	2 380 583,80			
1751	405 199,53	2 380 521,47	405 199,53	2 380 521,47			

2. Сведения о частях границ уточняемого земельного участка с кадастровым номером					49:10:010103:42	
Обозначение части границ		Горизонтальное проложение (S), м	Описание прохождения части границ	Отметка о наличии земельного спора о местоположении границ земельного участка		
от т.	до т.					
1	2	3	4	5		
1751	1752	119,80	—	—		
1752	1753	57,61				
1753	1754	125,80				
1754	1751	74,83				
3. Общие сведения об уточняемом земельном участке с кадастровым номером					49:10:010103:42	
№ п/п	Наименование характеристики земельного участка		Значение характеристики			
1	2		3			
1	Адрес земельного участка		—			
	Местоположение земельного участка (при отсутствии присвоенного адреса)		685930, Российская Федерация, Магаданская область, Ольский р-н, Армань п			
	Дополнительные сведения о местоположении земельного участка		установлено относительно ориентира, расположенного за пределами участка. Ориентир п.Армань, погранзаства. Участок находится примерно в 530 км. от ориентира по направлению на запад. Почтовый адрес ориентира: Российская Федерация, Магаданская область, Городской округ Ольский, Армань поселок			
2	Площадь земельного участка ± величина погрешности определения площади (Р ± ΔР), м²		8069 ± 31			
3	Формула, примененная для расчета предельной допустимой погрешности определения площади земельного участка (ΔР), м²		3,5*0,1*√(8069) = 31			
4	Площадь земельного участка согласно сведениям государственного кадастра недвижимости (Ркад), м²		8 068			
5	Оценка расхождения Р и Ркад (Р - Ркад), м²		1			
6	Предельный минимальный и максимальный размеры земельного участка (Рмин и Рмакс), м²		Рмин = — Рмакс = —			
7	Кадастровый или иной номер (обозначение) здания, сооружения, объекта незавершенного строительства, расположенного на земельном участке		—			
8	Иные сведения		—			

1. Сведения о характерных точках границы уточняемого земельного участка с кадастровым номером 49:10:010103:43

Зона № 2							
Обозначение характерных точек границ	Существующие координаты, м		Уточненные координаты, м		Метод определения координат	Средняя квадратическая погрешность определения координат характерной точки (Mt), м	Формулы, примененные для расчета средней квадратической погрешности определения координат характерной точки (Mt), м
	X	Y	X	Y			
1	2	3	4	5	6	7	8
1755	405 139,55	2 381 201,74	405 139,55	2 381 201,74	Аналитический метод	0,10	$\sqrt{(0,07^2 + 0,07^2)}$
1756	405 144,83	2 381 205,04	405 144,83	2 381 205,04			
1757	405 133,95	2 381 254,01	405 133,95	2 381 254,01			
1758	405 128,42	2 381 251,14	405 128,42	2 381 251,14			
1755	405 139,55	2 381 201,74	405 139,55	2 381 201,74			

2. Сведения о частях границ уточняемого земельного участка с кадастровым номером 49:10:010103:43

Обозначение части границ		Горизонтальное проложение (S), м	Описание прохождения части границ	Отметка о наличии земельного спора о местоположении границ земельного участка
от т.	до т.			
1	2	3	4	5
1755	1756	6,23	—	—
1756	1757	50,16		
1757	1758	6,23		
1758	1755	50,64		

3. Общие сведения об уточняемом земельном участке с кадастровым номером 49:10:010103:43

№ п/п	Наименование характеристики земельного участка	Значение характеристики
1	2	3
1	Адрес земельного участка	—
	Местоположение земельного участка (при отсутствии присвоенного адреса)	685930, Российская Федерация, Магаданская область, Ольский р-н, Армань п
	Дополнительные сведения о местоположении земельного участка	установлено относительно ориентира, расположенного в границах участка. Почтовый адрес ориентира: 685930, Российская Федерация, Магаданская область, Городской округ Ольский, Армань поселок
2	Площадь земельного участка ± величина погрешности определения площади ($P \pm \Delta P$), м²	300 ± 6

1	2	3
3	Формула, примененная для расчета предельной допустимой погрешности определения площади земельного участка (ΔP), м²	$3,5 \cdot 0,1 \cdot \sqrt{(300)} = 6$
4	Площадь земельного участка согласно сведениям государственного кадастра недвижимости ($P_{\text{кад}}$), м²	300
5	Оценка расхождения P и $P_{\text{кад}}$ ($P - P_{\text{кад}}$), м²	0
6	Предельный минимальный и максимальный размеры земельного участка ($P_{\text{мин}}$ и $P_{\text{макс}}$), м²	$P_{\text{мин}} = \text{—}$ $P_{\text{макс}} = \text{—}$
7	Кадастровый или иной номер (обозначение) здания, сооружения, объекта незавершенного строительства, расположенного на земельном участке	—
8	Иные сведения	—

1. Сведения о характерных точках границы уточняемого земельного участка с кадастровым номером 49:10:010103:44

Зона № 2							
Обозначение характерных точек границ	Существующие координаты, м		Уточненные координаты, м		Метод определения координат	Средняя квадратическая погрешность определения координат характерной точки (M_t), м	Формулы, примененные для расчета средней квадратической погрешности определения координат характерной точки (M_t), м
	X	Y	X	Y			
1	2	3	4	5	6	7	8
1759	405 072,83	2 381 297,15	405 072,83	2 381 297,15	Аналитический метод	0,10	$\sqrt{(0,07^2 + 0,07^2)}$
1760	405 079,72	2 381 280,90	405 079,72	2 381 280,90			
1761	405 086,88	2 381 284,36	405 086,88	2 381 284,36			
1762	405 078,86	2 381 299,58	405 078,86	2 381 299,58			
1759	405 072,83	2 381 297,15	405 072,83	2 381 297,15			

2. Сведения о частях границ уточняемого земельного участка с кадастровым номером 49:10:010103:44

Обозначение части границ		Горизонтальное проложение (S), м	Описание прохождения части границ	Отметка о наличии земельного спора о местоположении границ земельного участка
от т.	до т.			
1	2	3	4	5
1759	1760	17,65	—	—
1760	1761	7,95		
1761	1762	17,20		

1	2	3	4		5		
1762	1759	6,50	—		—		
3. Общие сведения об уточняемом земельном участке с кадастровым номером 49:10:010103:44							
№ п/п	Наименование характеристики земельного участка			Значение характеристики			
1	2			3			
1	Адрес земельного участка			—			
	Местоположение земельного участка (при отсутствии присвоенного адреса)			685930, Российская Федерация, Магаданская область, Ольский р-н, Армань п, Ленина ул			
	Дополнительные сведения о местоположении земельного участка			установлено относительно ориентира, расположенного в границах участка. Почтовый адрес ориентира: Российская Федерация, Магаданская область, Городской округ Ольский, Армань поселок, Ленина ул			
2	Площадь земельного участка ± величина погрешности определения площади (Р ± ΔР), м²			126 ± 4			
3	Формула, примененная для расчета предельной допустимой погрешности определения площади земельного участка (ΔР), м²			3,5*0,1*√(126) = 4			
4	Площадь земельного участка согласно сведениям государственного кадастра недвижимости (Ркад), м²			126			
5	Оценка расхождения Р и Ркад (Р - Ркад), м²			0			
6	Предельный минимальный и максимальный размеры земельного участка (Рмин и Рмакс), м²			Рмин = — Рмакс = —			
7	Кадастровый или иной номер (обозначение) здания, сооружения, объекта незавершенного строительства, расположенного на земельном участке			—			
8	Иные сведения			—			
1. Сведения о характерных точках границы уточняемого земельного участка с кадастровым номером 49:10:010103:45							
Зона № 2							
Обозначение характерных точек границ	Существующие координаты, м		Уточненные координаты, м		Метод определения координат	Средняя квадратическая погрешность определения координат характерной точки (Mt), м	Формулы, примененные для расчета средней квадратической погрешности определения координат характерной точки (Mt), м
	X	Y	X	Y			
1	2	3	4	5	6	7	8

1	2	3	4	5	6	7	8
1763	404 709,40	2 381 151,94	404 701,18	2 381 158,19	Аналитический метод	0,10	$\sqrt{(0,07^2 + 0,07^2)}$
н6У	—	—	404 712,42	2 381 136,77			
н7У	—	—	404 715,82	2 381 128,26			
н8У	—	—	404 721,91	2 381 120,56			
н9У	—	—	404 730,91	2 381 125,14			
н10У	—	—	404 737,56	2 381 115,75			
1765	404 747,54	2 381 131,92	404 748,61	2 381 124,03			
н11У	—	—	404 735,27	2 381 147,96			
н12У	—	—	404 731,24	2 381 150,34			
н13У	—	—	404 725,69	2 381 160,70			
1764	404 729,81	2 381 163,26	404 721,16	2 381 170,28			
1763	404 709,40	2 381 151,94	404 701,18	2 381 158,19			

2. Сведения о частях границ уточняемого земельного участка с кадастровым номером 49:10:010103:45

Обозначение части границ		Горизонтальное проложение (S), м	Описание прохождения части границ	Отметка о наличии земельного спора о местоположении границ земельного участка
от т.	до т.			
1	2	3	4	5
1763	н6У	24,19	—	—
н6У	н7У	9,16		
н7У	н8У	9,82		
н8У	н9У	10,10		
н9У	н10У	11,51		
н10У	1765	13,81		
1765	н11У	27,40		
н11У	н12У	4,68		
н12У	н13У	11,75		
н13У	1764	10,60		
1764	1763	23,35		

3. Общие сведения об уточняемом земельном участке с кадастровым номером 49:10:010103:45

№ п/п	Наименование характеристики земельного участка	Значение характеристики
1	2	3

1	2	3
1	Адрес земельного участка	—
	Местоположение земельного участка (при отсутствии присвоенного адреса)	685930, Российская Федерация, Магаданская область, Ольский р-н, Армань п, Строителей ул, д 1А
	Дополнительные сведения о местоположении земельного участка	Российская Федерация, Магаданская область, Городской округ Ольский, Армань поселок, Строителей ул, Дом 1А
2	Площадь земельного участка ± величина погрешности определения площади ($P \pm \Delta P$), м²	1212 ± 12
3	Формула, примененная для расчета предельной допустимой погрешности определения площади земельного участка (ΔP), м²	$3,5 \cdot 0,1 \cdot \sqrt{1212} = 12$
4	Площадь земельного участка согласно сведениям государственного кадастра недвижимости ($P_{\text{кад}}$), м²	909
5	Оценка расхождения P и $P_{\text{кад}}$ ($P - P_{\text{кад}}$), м²	303
6	Предельный минимальный и максимальный размеры земельного участка ($P_{\text{мин}}$ и $P_{\text{макс}}$), м²	$P_{\text{мин}} = \text{—}$ $P_{\text{макс}} = \text{—}$
7	Кадастровый или иной номер (обозначение) здания, сооружения, объекта незавершенного строительства, расположенного на земельном участке	—
8	Иные сведения	—

1. Сведения о характерных точках границы уточняемого земельного участка с кадастровым номером 49:10:010103:46

Зона № <u>2</u>							
Обозначение характерных точек границ	Существующие координаты, м		Уточненные координаты, м		Метод определения координат	Средняя квадратическая погрешность определения координат характерной точки (M_t), м	Формулы, примененные для расчета средней квадратической погрешности определения координат характерной точки (M_t), м
	X	Y	X	Y			
1	2	3	4	5	6	7	8
1768	404 794,84	2 381 081,27	404 794,84	2 381 081,27	Аналитический метод	0,10	$\sqrt{(0,07^2 + 0,07^2)}$
1769	404 760,77	2 381 057,80	404 760,77	2 381 057,80			
1770	404 775,20	2 381 033,49	404 775,20	2 381 033,49			
1771	404 814,87	2 381 053,69	404 814,87	2 381 053,69			
1768	404 794,84	2 381 081,27	404 794,84	2 381 081,27			

2. Сведения о частях границ уточняемого земельного участка с кадастровым номером					49:10:010103:46
Обозначение части границ		Горизонтальное проложение (S), м	Описание прохождения части границ	Отметка о наличии земельного спора о местоположении границ земельного участка	
от т.	до т.				
1	2	3	4	5	
1768	1769	41,37	—	—	
1769	1770	28,27			
1770	1771	44,52			
1771	1768	34,09			
3. Общие сведения об уточняемом земельном участке с кадастровым номером					49:10:010103:46
№ п/п	Наименование характеристики земельного участка		Значение характеристики		
1	2		3		
1	Адрес земельного участка		—		
	Местоположение земельного участка (при отсутствии присвоенного адреса)		685930, Российская Федерация, Магаданская область, Ольский р-н, Армань п, Советская ул, д 13		
	Дополнительные сведения о местоположении земельного участка		установлено относительно ориентира, расположенного в границах участка. Почтовый адрес ориентира: Российская Федерация, Магаданская область, Городской округ Ольский, Армань поселок Советская ул, 13		
2	Площадь земельного участка ± величина погрешности определения площади (Р ± ΔР), м²		1333 ± 13		
3	Формула, примененная для расчета предельной допустимой погрешности определения площади земельного участка (ΔР), м²		3,5*0,1*√(1333) = 13		
4	Площадь земельного участка согласно сведениям государственного кадастра недвижимости (Ркад), м²		1 333		
5	Оценка расхождения Р и Ркад (Р - Ркад), м²		0		
6	Предельный минимальный и максимальный размеры земельного участка (Рмин и Рмакс), м²		Рмин = — Рмакс = —		
7	Кадастровый или иной номер (обозначение) здания, сооружения, объекта незавершенного строительства, расположенного на земельном участке		—		
8	Иные сведения		—		

1. Сведения о характерных точках границы уточняемого земельного участка с кадастровым номером 49:10:010103:47

Зона № 2							
Обозначение характерных точек границ	Существующие координаты, м		Уточненные координаты, м		Метод определения координат	Средняя квадратическая погрешность определения координат характерной точки (Mt), м	Формулы, примененные для расчета средней квадратической погрешности определения координат характерной точки (Mt), м
	X	Y	X	Y			
1	2	3	4	5	6	7	8
1772	404 773,87	2 381 191,00	404 773,87	2 381 191,00	Аналитический метод	0,10	$\sqrt{(0,07^2 + 0,07^2)}$
1773	404 745,70	2 381 220,90	404 745,70	2 381 220,90			
1774	404 684,59	2 381 187,79	404 684,59	2 381 187,79			
1763	404 709,40	2 381 151,94	404 701,18	2 381 158,19			
1764	404 729,81	2 381 163,26	404 721,16	2 381 170,28			
1772	404 773,87	2 381 191,00	404 773,87	2 381 191,00			

2. Сведения о частях границ уточняемого земельного участка с кадастровым номером 49:10:010103:47

Обозначение части границ		Горизонтальное проложение (S), м	Описание прохождения части границ	Отметка о наличии земельного спора о местоположении границ земельного участка
от т.	до т.			
1	2	3	4	5
1772	1773	41,08	—	—
1773	1774	69,50		
1774	1763	33,93		
1763	1764	23,35		
1764	1772	56,64		

3. Общие сведения об уточняемом земельном участке с кадастровым номером 49:10:010103:47

№ п/п	Наименование характеристики земельного участка	Значение характеристики
1	2	3
1	Адрес земельного участка	—
	Местоположение земельного участка (при отсутствии присвоенного адреса)	685930, Российская Федерация, Магаданская область, Ольский р-н, Армань п, Строителей ул, д 2-б
	Дополнительные сведения о местоположении земельного участка	Российская Федерация, Магаданская область, Городской округ Ольский, Армань поселок, улица Строителей, Дом 2-б

1	2	3
2	Площадь земельного участка ± величина погрешности определения площади ($P \pm \Delta P$), м²	2616 ± 18
3	Формула, примененная для расчета предельной допустимой погрешности определения площади земельного участка (ΔP), м²	$3,5 \cdot 0,1 \cdot \sqrt{2616} = 18$
4	Площадь земельного участка согласно сведениям государственного кадастра недвижимости ($P_{\text{кад}}$), м²	2 875
5	Оценка расхождения P и $P_{\text{кад}}$ ($P - P_{\text{кад}}$), м²	259
6	Предельный минимальный и максимальный размеры земельного участка ($R_{\text{мин}}$ и $R_{\text{макс}}$), м²	$R_{\text{мин}} = \text{—}$ $R_{\text{макс}} = \text{—}$
7	Кадастровый или иной номер (обозначение) здания, сооружения, объекта незавершенного строительства, расположенного на земельном участке	—
8	Иные сведения	—

1. Сведения о характерных точках границы уточняемого земельного участка с кадастровым номером 49:10:010103:48

Зона № 2							
Обозначение характерных точек границ	Существующие координаты, м		Уточненные координаты, м		Метод определения координат	Средняя квадратическая погрешность определения координат характерной точки (M_t), м	Формулы, примененные для расчета средней квадратической погрешности определения координат характерной точки (M_t), м
	X	Y	X	Y			
1	2	3	4	5	6	7	8
1776	405 083,27	2 381 314,62	405 083,27	2 381 314,62	Аналитический метод	0,10	$\sqrt{(0,07^2 + 0,07^2)}$
1777	405 076,25	2 381 342,14	405 076,25	2 381 342,14			
n14У	—	—	405 031,67	2 381 328,10			
n15У	—	—	405 015,66	2 381 320,31			
1780	405 008,58	2 381 307,18	405 016,44	2 381 316,96			
n16У	—	—	405 024,96	2 381 298,31			
n17У	—	—	405 026,95	2 381 287,95			
1781	405 034,58	2 381 264,68	405 037,62	2 381 274,21			
n18У	—	—	405 046,79	2 381 274,85			
1782	405 055,74	2 381 283,50	405 055,74	2 381 283,50			

1	2	3	4	5	6	7	8
1783	405 060,47	2 381 301,14	405 060,47	2 381 301,14	Аналитический метод	0,10	$\sqrt{(0,07^2 + 0,07^2)}$
1776	405 083,27	2 381 314,62	405 083,27	2 381 314,62			

2. Сведения о частях границ уточняемого земельного участка с кадастровым номером 49:10:010103:48

Обозначение части границ		Горизонтальное проложение (S), м	Описание прохождения части границ	Отметка о наличии земельного спора о местоположении границ земельного участка
от т.	до т.			
1	2	3	4	5
1776	1777	28,40	—	—
1777	н14У	46,74		
н14У	н15У	17,80		
н15У	1780	3,44		
1780	н16У	20,50		
н16У	н17У	10,55		
н17У	1781	17,40		
1781	н18У	9,19		
н18У	1782	12,45		
1782	1783	18,26		
1783	1776	26,49		

3. Общие сведения об уточняемом земельном участке с кадастровым номером 49:10:010103:48

№ п/п	Наименование характеристики земельного участка	Значение характеристики
1	2	3
1	Адрес земельного участка	—
	Местоположение земельного участка (при отсутствии присвоенного адреса)	685930, Российская Федерация, Магаданская область, Ольский р-н, Армань п, Строителей ул, д 9
	Дополнительные сведения о местоположении земельного участка	установлено относительно ориентира, расположенного в границах участка. Почтовый адрес ориентира: Российская Федерация, Магаданская область, Городской округ Ольский, Армань поселок Строителей ул, Дом 9
2	Площадь земельного участка ± величина погрешности определения площади ($P \pm \Delta P$), м²	2565 ± 18
3	Формула, примененная для расчета предельной допустимой погрешности определения площади земельного участка (ΔP), м²	$3,5 * 0,1 * \sqrt{(2565)} = 18$
4	Площадь земельного участка согласно сведениям государственного кадастра недвижимости (Ркад), м²	2 728
5	Оценка расхождения Р и Ркад ($P - P_{кад}$), м²	163

1	2	3
6	Предельный минимальный и максимальный размеры земельного участка (Рмин и Рмакс), м²	Рмин = — Рмакс = —
7	Кадастровый или иной номер (обозначение) здания, сооружения, объекта незавершенного строительства, расположенного на земельном участке	49:10:010103:75. Многоквартирный дом
8	Иные сведения	—

1. Сведения о характерных точках границы уточняемого земельного участка с кадастровым номером 49:10:010103:49

Зона № 2							
Обозначение характерных точек границ	Существующие координаты, м		Уточненные координаты, м		Метод определения координат	Средняя квадратическая погрешность определения координат характерной точки (Mt), м	Формулы, примененные для расчета средней квадратической погрешности определения координат характерной точки (Mt), м
	X	Y	X	Y			
1	2	3	4	5	6	7	8
1784	404 856,74	2 381 210,48	404 856,74	2 381 210,48	Аналитический метод	0,10	$\sqrt{(0,07^2 + 0,07^2)}$
1785	404 848,48	2 381 226,19	404 848,48	2 381 226,19			
1786	404 846,15	2 381 229,65	404 846,15	2 381 229,65			
2715	404 843,96	2 381 234,09	404 843,96	2 381 234,09			
1787	404 797,87	2 381 209,68	404 797,87	2 381 209,68			
1788	404 794,50	2 381 201,28	404 792,06	2 381 203,59			
н19У	—	—	404 798,25	2 381 191,60			
1634	404 810,23	2 381 170,61	404 808,78	2 381 175,77			
н3У	—	—	404 852,28	2 381 207,27			
1637	404 835,30	2 381 189,28	404 832,19	2 381 192,71			
1784	404 856,74	2 381 210,48	404 856,74	2 381 210,48			

2. Сведения о частях границ уточняемого земельного участка с кадастровым номером 49:10:010103:49

Обозначение части границ		Горизонтальное проложение (S), м	Описание прохождения части границ	Отметка о наличии земельного спора о местоположении границ земельного участка
от т.	до т.			
1	2	3	4	5
1784	1785	17,75	—	—
1785	1786	4,17		
1786	2715	4,95		

1	2	3	4	5
2715	1787	52,15	—	—
1787	1788	8,42		
1788	н19У	13,49		
н19У	1634	19,01		
1634	н3У	53,71		
н3У	1637	24,81		
1637	1784	30,31		

3. Общие сведения об уточняемом земельном участке с кадастровым номером 49:10:010103:49

№ п/п	Наименование характеристики земельного участка	Значение характеристики
1	2	3
1	Адрес земельного участка	—
	Местоположение земельного участка (при отсутствии присвоенного адреса)	685930, Российская Федерация, Магаданская область, Ольский р-н, Армань п, Строителей ул, д 1
	Дополнительные сведения о местоположении земельного участка	Российская Федерация, Магаданская область, Городской округ Ольский, Армань поселок Строителей ул, Дом 1
2	Площадь земельного участка ± величина погрешности определения площади ($P \pm \Delta P$), м²	1850 ± 15
3	Формула, примененная для расчета предельной допустимой погрешности определения площади земельного участка (ΔP), м²	$3,5*0,1*\sqrt{(1850)} = 15$
4	Площадь земельного участка согласно сведениям государственного кадастра недвижимости (Ркад), м²	1 730
5	Оценка расхождения Р и Ркад ($P - P_{кад}$), м²	120
6	Предельный минимальный и максимальный размеры земельного участка (Рмин и Рмакс), м²	Рмин = — Рмакс = —
7	Кадастровый или иной номер (обозначение) здания, сооружения, объекта незавершенного строительства, расположенного на земельном участке	49:10:010103:76. Многоквартирный дом
8	Иные сведения	—

1. Сведения о характерных точках границы уточняемого земельного участка с кадастровым номером 49:10:010103:5

Зона № 2							
Обозначение характерных точек границ	Существующие координаты, м		Уточненные координаты, м		Метод определения координат	Средняя квадратическая погрешность определения координат характерной точки (Mt), м	Формулы, примененные для расчета средней квадратической погрешности определения координат характерной точки (Mt), м
	X	Y	X	Y			
1	2	3	4	5	6	7	8
1664	404 809,31	2 381 140,29	404 809,31	2 381 140,29	Аналитический метод	0,10	$\sqrt{(0,07^2 + 0,07^2)}$
1795	404 811,29	2 381 141,63	404 811,29	2 381 141,63			
1794	404 803,15	2 381 156,79	404 803,15	2 381 156,79			
1793	404 795,34	2 381 152,64	404 795,34	2 381 152,64			
1792	404 802,60	2 381 136,28	404 802,60	2 381 136,28			
1664	404 809,31	2 381 140,29	404 809,31	2 381 140,29			

2. Сведения о частях границ уточняемого земельного участка с кадастровым номером 49:10:010103:5

Обозначение части границ		Горизонтальное проложение (S), м	Описание прохождения части границ	Отметка о наличии земельного спора о местоположении границ земельного участка
от т.	до т.			
1	2	3	4	5
1664	1795	2,39	—	—
1795	1794	17,21		
1794	1793	8,84		
1793	1792	17,90		
1792	1664	7,82		

3. Общие сведения об уточняемом земельном участке с кадастровым номером 49:10:010103:5

№ п/п	Наименование характеристики земельного участка	Значение характеристики
1	2	3
1	Адрес земельного участка	—
	Местоположение земельного участка (при отсутствии присвоенного адреса)	685930, Российская Федерация, Магаданская область, Ольский р-н, Армань п, Строителей ул, д 1А
	Дополнительные сведения о местоположении земельного участка	Российская Федерация, Магаданская область, Городской округ Ольский, Армань поселок, Строителей ул, Дом 1А

1	2	3
2	Площадь земельного участка ± величина погрешности определения площади ($P \pm \Delta P$), м²	167 ± 5
3	Формула, примененная для расчета предельной допустимой погрешности определения площади земельного участка (ΔP), м²	$3,5 \cdot 0,1 \cdot \sqrt{167} = 5$
4	Площадь земельного участка согласно сведениям государственного кадастра недвижимости ($P_{\text{кад}}$), м²	167
5	Оценка расхождения P и $P_{\text{кад}}$ ($P - P_{\text{кад}}$), м²	0
6	Предельный минимальный и максимальный размеры земельного участка ($R_{\text{мин}}$ и $R_{\text{макс}}$), м²	$R_{\text{мин}} = \text{—}$ $R_{\text{макс}} = \text{—}$
7	Кадастровый или иной номер (обозначение) здания, сооружения, объекта незавершенного строительства, расположенного на земельном участке	—
8	Иные сведения	—

1. Сведения о характерных точках границы уточняемого земельного участка с кадастровым номером 49:10:010103:50

Зона № 2

Обозначение характерных точек границ	Существующие координаты, м		Уточненные координаты, м		Метод определения координат	Средняя квадратическая погрешность определения координат характерной точки (M_t), м	Формулы, примененные для расчета средней квадратической погрешности определения координат характерной точки (M_t), м
	X	Y	X	Y			
1	2	3	4	5	6	7	8
1796	405 132,47	2 381 257,31	405 132,47	2 381 257,31	Аналитический метод	0,10	$\sqrt{(0,07^2 + 0,07^2)}$
1797	405 122,38	2 381 288,70	405 122,38	2 381 288,70			
1798	405 103,23	2 381 321,59	405 105,10	2 381 326,10			
1799	405 091,22	2 381 316,68	405 089,36	2 381 319,98			
1800	405 105,55	2 381 284,14	405 105,55	2 381 284,14			
1801	405 116,44	2 381 262,23	405 116,44	2 381 262,23			
1802	405 105,07	2 381 252,83	405 077,11	2 381 231,84			
1803	405 112,21	2 381 239,75	405 081,24	2 381 225,08			
1796	405 132,47	2 381 257,31	405 132,47	2 381 257,31			

2. Сведения о частях границ уточняемого земельного участка с кадастровым номером 49:10:010103:50				
Обозначение части границ		Горизонтальное проложение (S), м	Описание прохождения части границ	Отметка о наличии земельного спора о местоположении границ земельного участка
от т.	до т.			
1	2	3	4	5
1796	1797	32,97	—	—
1797	1798	41,20		
1798	1799	16,89		
1799	1800	39,33		
1800	1801	24,47		
1801	1802	49,70		
1802	1803	7,92		
1803	1796	60,53		
3. Общие сведения об уточняемом земельном участке с кадастровым номером 49:10:010103:50				
№ п/п	Наименование характеристики земельного участка		Значение характеристики	
1	2		3	
1	Адрес земельного участка		—	
	Местоположение земельного участка (при отсутствии присвоенного адреса)		685930, Российская Федерация, Магаданская область, Ольский р-н, Армань п, Строителей ул	
	Дополнительные сведения о местоположении земельного участка		установлено относительно ориентира, расположенного в границах участка. Почтовый адрес ориентира: Российская Федерация, Магаданская область, Городской округ Ольский, Армань поселок, улица Строителей	
2	Площадь земельного участка ± величина погрешности определения площади (Р ± ΔР), м²		1702 ± 14	
3	Формула, примененная для расчета предельной допустимой погрешности определения площади земельного участка (ΔР), м²		3,5*0,1*√(1702) = 14	
4	Площадь земельного участка согласно сведениям государственного кадастра недвижимости (Ркад), м²		1 286	
5	Оценка расхождения Р и Ркад (Р - Ркад), м²		416	
6	Предельный минимальный и максимальный размеры земельного участка (Рмин и Рмакс), м²		Рмин = — Рмакс = —	
7	Кадастровый или иной номер (обозначение) здания, сооружения, объекта незавершенного строительства, расположенного на земельном участке		—	
8	Иные сведения		—	

1. Сведения о характерных точках границы уточняемого земельного участка с кадастровым номером 49:10:010103:51

Зона № 2							
Обозначение характерных точек границ	Существующие координаты, м		Уточненные координаты, м		Метод определения координат	Средняя квадратическая погрешность определения координат характерной точки (Mt), м	Формулы, примененные для расчета средней квадратической погрешности определения координат характерной точки (Mt), м
	X	Y	X	Y			
1	2	3	4	5	6	7	8
1804	405 098,62	2 381 327,55	405 098,62	2 381 327,55	Аналитический метод	0,10	$\sqrt{(0,07^2 + 0,07^2)}$
1805	405 090,15	2 381 341,34	405 090,15	2 381 341,34			
1806	405 079,47	2 381 337,15	405 079,47	2 381 337,15			
1807	405 086,80	2 381 325,48	405 086,80	2 381 325,48			
1804	405 098,62	2 381 327,55	405 098,62	2 381 327,55			

2. Сведения о частях границ уточняемого земельного участка с кадастровым номером 49:10:010103:51

Обозначение части границ		Горизонтальное проложение (S), м	Описание прохождения части границ	Отметка о наличии земельного спора о местоположении границ земельного участка
от т.	до т.			
1	2	3	4	5
1804	1805	16,18	—	—
1805	1806	11,47		
1806	1807	13,78		
1807	1804	12,00		

3. Общие сведения об уточняемом земельном участке с кадастровым номером 49:10:010103:51

№ п/п	Наименование характеристики земельного участка	Значение характеристики
1	2	3
1	Адрес земельного участка	—
	Местоположение земельного участка (при отсутствии присвоенного адреса)	685930, Российская Федерация, Магаданская область, Ольский р-н, Армань п, Строителей ул
	Дополнительные сведения о местоположении земельного участка	установлено относительно ориентира, расположенного в границах участка. Почтовый адрес ориентира: Российская Федерация, Магаданская область, Городской округ Ольский, Тауйск село, Строителей улица
2	Площадь земельного участка ± величина погрешности определения площади ($P \pm \Delta P$), м²	168 ± 5

1	2	3
3	Формула, примененная для расчета предельной допустимой погрешности определения площади земельного участка (ΔP), м²	$3,5*0,1*\sqrt{(168)} = 5$
4	Площадь земельного участка согласно сведениям государственного кадастра недвижимости (Ркад), м²	168
5	Оценка расхождения Р и Ркад (Р - Ркад), м²	0
6	Предельный минимальный и максимальный размеры земельного участка (Рмин и Рмакс), м²	Рмин = — Рмакс = —
7	Кадастровый или иной номер (обозначение) здания, сооружения, объекта незавершенного строительства, расположенного на земельном участке	—
8	Иные сведения	—

1. Сведения о характерных точках границы уточняемого земельного участка с кадастровым номером 49:10:010103:52

Зона № 2							
Обозначение характерных точек границ	Существующие координаты, м		Уточненные координаты, м		Метод определения координат	Средняя квадратическая погрешность определения координат характерной точки (Mt), м	Формулы, примененные для расчета средней квадратической погрешности определения координат характерной точки (Mt), м
	X	Y	X	Y			
1	2	3	4	5	6	7	8
1803	405 112,21	2 381 239,75	405 081,24	2 381 225,08	Аналитический метод	0,10	$\sqrt{(0,07^2 + 0,07^2)}$
1802	405 105,07	2 381 252,83	405 077,11	2 381 231,84			
1810	405 060,14	2 381 241,17	405 060,14	2 381 241,17			
1811	405 047,97	2 381 241,24	405 047,97	2 381 241,24			
1812	405 037,84	2 381 225,96	405 037,84	2 381 225,96			
1813	405 053,00	2 381 209,72	405 053,00	2 381 209,72			
1814	405 072,93	2 381 216,21	405 072,21	2 381 218,01			
1803	405 112,21	2 381 239,75	405 081,24	2 381 225,08			

2. Сведения о частях границ уточняемого земельного участка с кадастровым номером 49:10:010103:52

Обозначение части границ		Горизонтальное проложение (S), м	Описание прохождения части границ	Отметка о наличии земельного спора о местоположении границ земельного участка
от т.	до т.			
1	2	3	4	5

1	2	3	4	5
1803	1802	7,92	—	—
1802	1810	19,37		
1810	1811	12,17		
1811	1812	18,33		
1812	1813	22,22		
1813	1814	20,92		
1814	1803	11,47		

3. Общие сведения об уточняемом земельном участке с кадастровым номером 49:10:010103:52

№ п/п	Наименование характеристики земельного участка	Значение характеристики
1	2	3
1	Адрес земельного участка	—
	Местоположение земельного участка (при отсутствии присвоенного адреса)	685930, Российская Федерация, Магаданская область, Ольский р-н, Армань п, Строителей ул
	Дополнительные сведения о местоположении земельного участка	установлено относительно ориентира, расположенного в границах участка. Почтовый адрес ориентира: Российская Федерация, Магаданская область, Городской округ Ольский, Тауйск село, Строителей улица
2	Площадь земельного участка \pm величина погрешности определения площади ($P \pm \Delta P$), м ²	848 ± 10
3	Формула, примененная для расчета предельной допустимой погрешности определения площади земельного участка (ΔP), м ²	$3,5*0,1*\sqrt{(848)} = 10$
4	Площадь земельного участка согласно сведениям государственного кадастра недвижимости (Ркад), м ²	878
5	Оценка расхождения Р и Ркад ($P - P_{кад}$), м ²	30
6	Предельный минимальный и максимальный размеры земельного участка ($P_{мин}$ и $P_{макс}$), м ²	$P_{мин} = —$ $P_{макс} = —$
7	Кадастровый или иной номер (обозначение) здания, сооружения, объекта незавершенного строительства, расположенного на земельном участке	—
8	Иные сведения	—

1. Сведения о характерных точках границы уточняемого земельного участка с кадастровым номером 49:10:010103:53

Зона № 2							
Обозначение характерных точек границ	Существующие координаты, м		Уточненные координаты, м		Метод определения координат	Средняя квадратическая погрешность определения координат характерной точки (Mt), м	Формулы, примененные для расчета средней квадратической погрешности определения координат характерной точки (Mt), м
	X	Y	X	Y			
1	2	3	4	5	6	7	8
1815	404 815,70	2 381 096,46	404 815,70	2 381 096,46	Аналитический метод	0,10	$\sqrt{(0,07^2 + 0,07^2)}$
1816	404 835,58	2 381 108,58	404 835,58	2 381 108,58			
1817	404 822,60	2 381 125,32	404 822,60	2 381 125,32			
1818	404 795,57	2 381 110,34	404 795,57	2 381 110,34			
1819	404 801,80	2 381 100,22	404 801,80	2 381 100,22			
1815	404 815,70	2 381 096,46	404 815,70	2 381 096,46			

2. Сведения о частях границ уточняемого земельного участка с кадастровым номером 49:10:010103:53

Обозначение части границ		Горизонтальное проложение (S), м	Описание прохождения части границ	Отметка о наличии земельного спора о местоположении границ земельного участка
от т.	до т.			
1	2	3	4	5
1815	1816	23,28	—	—
1816	1817	21,18		
1817	1818	30,90		
1818	1819	11,88		
1819	1815	14,40		

3. Общие сведения об уточняемом земельном участке с кадастровым номером 49:10:010103:53

№ п/п	Наименование характеристики земельного участка	Значение характеристики
1	2	3
1	Адрес земельного участка	—
	Местоположение земельного участка (при отсутствии присвоенного адреса)	685930, Российская Федерация, Магаданская область, Ольский р-н, Армань п, Советская ул
	Дополнительные сведения о местоположении земельного участка	установлено относительно ориентира, расположенного в границах участка. Почтовый адрес ориентира: Российская Федерация, Магаданская область, Городской округ Ольский, Армань поселок, Советская ул

1	2	3
2	Площадь земельного участка ± величина погрешности определения площади ($P \pm \Delta P$), м²	642 ± 9
3	Формула, примененная для расчета предельной допустимой погрешности определения площади земельного участка (ΔP), м²	$3,5 \cdot 0,1 \cdot \sqrt{(642)} = 9$
4	Площадь земельного участка согласно сведениям государственного кадастра недвижимости ($P_{\text{кад}}$), м²	642
5	Оценка расхождения P и $P_{\text{кад}}$ ($P - P_{\text{кад}}$), м²	0
6	Предельный минимальный и максимальный размеры земельного участка ($P_{\text{мин}}$ и $P_{\text{макс}}$), м²	$P_{\text{мин}} = \text{—}$ $P_{\text{макс}} = \text{—}$
7	Кадастровый или иной номер (обозначение) здания, сооружения, объекта незавершенного строительства, расположенного на земельном участке	—
8	Иные сведения	—

1. Сведения о характерных точках границы уточняемого земельного участка с кадастровым номером 49:10:010103:54

Зона № 2							
Обозначение характерных точек границ	Существующие координаты, м		Уточненные координаты, м		Метод определения координат	Средняя квадратическая погрешность определения координат характерной точки (M_t), м	Формулы, примененные для расчета средней квадратической погрешности определения координат характерной точки (M_t), м
	X	Y	X	Y			
1	2	3	4	5	6	7	8
1820	404 692,72	2 380 917,24	404 692,72	2 380 917,24	Аналитический метод	0,10	$\sqrt{(0,07^2 + 0,07^2)}$
1821	404 702,55	2 380 903,08	404 702,55	2 380 903,08			
1822	404 714,47	2 380 895,39	404 714,47	2 380 895,39			
1823	404 748,20	2 380 913,09	404 748,20	2 380 913,09			
1824	404 758,19	2 380 897,57	404 758,19	2 380 897,57			
1825	404 814,34	2 380 921,75	404 814,34	2 380 921,75			
1826	404 781,20	2 380 995,40	404 781,20	2 380 995,40			
1827	404 761,24	2 381 016,90	404 761,24	2 381 016,90			
1828	404 744,35	2 380 996,85	404 744,35	2 380 996,85			
1829	404 755,79	2 380 982,70	404 755,79	2 380 982,70			

1	2	3	4	5	6	7	8
1830	404 751,80	2 380 965,12	404 751,80	2 380 965,12	Аналитический метод	0,10	$\sqrt{(0,07^2 + 0,07^2)}$
1831	404 768,26	2 380 936,17	404 768,26	2 380 936,17			
1832	404 730,06	2 380 917,18	404 730,06	2 380 917,18			
1833	404 719,82	2 380 935,18	404 719,82	2 380 935,18			
1820	404 692,72	2 380 917,24	404 692,72	2 380 917,24			

2. Сведения о частях границ уточняемого земельного участка с кадастровым номером
49:10:010103:54

Обозначение части границ		Горизонтальное проложение (S), м	Описание прохождения части границ	Отметка о наличии земельного спора о местоположении границ земельного участка
от т.	до т.			
1	2	3	4	5
1820	1821	17,24	—	—
1821	1822	14,19		
1822	1823	38,09		
1823	1824	18,46		
1824	1825	61,14		
1825	1826	80,76		
1826	1827	29,34		
1827	1828	26,22		
1828	1829	18,20		
1829	1830	18,03		
1830	1831	33,30		
1831	1832	42,66		
1832	1833	20,71		
1833	1820	32,50		

3. Общие сведения об уточняемом земельном участке с кадастровым номером
49:10:010103:54

№ п/п	Наименование характеристики земельного участка	Значение характеристики
1	2	3
1	Адрес земельного участка	—
	Местоположение земельного участка (при отсутствии присвоенного адреса)	685930, Российская Федерация, Магаданская область, Ольский р-н, Армань п
	Дополнительные сведения о местоположении земельного участка	Российская Федерация, Магаданская область,Городской округ Ольский, Армань поселок, район погранзаставы
2	Площадь земельного участка ± величина погрешности определения площади (Р ± ΔР), м²	5467 ± 26

1	2	3
3	Формула, примененная для расчета предельной допустимой погрешности определения площади земельного участка (ΔP), м ²	$3,5*0,1*\sqrt{(5467)} = 26$
4	Площадь земельного участка согласно сведениям государственного кадастра недвижимости (Ркад), м ²	5 467
5	Оценка расхождения Р и Ркад (Р - Ркад), м ²	0
6	Предельный минимальный и максимальный размеры земельного участка (Рмин и Рмакс), м ²	Рмин = — Рмакс = —
7	Кадастровый или иной номер (обозначение) здания, сооружения, объекта незавершенного строительства, расположенного на земельном участке	—
8	Иные сведения	—

1. Сведения о характерных точках границы уточняемого земельного участка с кадастровым номером 49:10:010103:55

Зона № 2							
Обозначение характерных точек границ	Существующие координаты, м		Уточненные координаты, м		Метод определения координат	Средняя квадратическая погрешность определения координат характерной точки (Mt), м	Формулы, примененные для расчета средней квадратической погрешности определения координат характерной точки (Mt), м
	X	Y	X	Y			
1	2	3	4	5	6	7	8
1834	405 162,53	2 381 132,27	405 162,53	2 381 132,27	Аналитический метод	0,10	$\sqrt{(0,07^2 + 0,07^2)}$
1835	405 120,51	2 381 118,67	405 120,51	2 381 118,67			
1836	405 124,76	2 381 104,71	405 124,59	2 381 103,64			
1837	405 167,24	2 381 121,19	405 167,48	2 381 120,03			
1834	405 162,53	2 381 132,27	405 162,53	2 381 132,27			

2. Сведения о частях границ уточняемого земельного участка с кадастровым номером 49:10:010103:55

Обозначение части границ		Горизонтальное проложение (S), м	Описание прохождения части границ	Отметка о наличии земельного спора о местоположении границ земельного участка
от т.	до т.			
1	2	3	4	5
1834	1835	44,17	—	—
1835	1836	15,57		
1836	1837	45,91		

1	2	3	4		5		
1837	1834	13,20	—		—		
3. Общие сведения об уточняемом земельном участке с кадастровым номером 49:10:010103:55							
№ п/п	Наименование характеристики земельного участка			Значение характеристики			
1	2			3			
1	Адрес земельного участка			—			
	Местоположение земельного участка (при отсутствии присвоенного адреса)			685930, Российская Федерация, Магаданская область, Ольский р-н, Армань п			
	Дополнительные сведения о местоположении земельного участка			установлено относительно ориентира, расположенного в границах участка. Почтовый адрес ориентира: 685930, Российская Федерация, Магаданская область,Городской округ Ольский, Армань поселок			
2	Площадь земельного участка ± величина погрешности определения площади (Р ± ΔР), м²			647 ± 9			
3	Формула, примененная для расчета предельной допустимой погрешности определения площади земельного участка (ΔР), м²			3,5*0,1*√(647) = 9			
4	Площадь земельного участка согласно сведениям государственного кадастра недвижимости (Ркад), м²			596			
5	Оценка расхождения Р и Ркад (Р - Ркад), м²			51			
6	Предельный минимальный и максимальный размеры земельного участка (Рмин и Рмакс), м²			Рмин = — Рмакс = —			
7	Кадастровый или иной номер (обозначение) здания, сооружения, объекта незавершенного строительства, расположенного на земельном участке			—			
8	Иные сведения			—			
1. Сведения о характерных точках границы уточняемого земельного участка с кадастровым номером 49:10:010103:56							
Зона № 2							
Обозначение характерных точек границ	Существующие координаты, м		Уточненные координаты, м		Метод определения координат	Средняя квадратическая погрешность определения координат характерной точки (Mt), м	Формулы, примененные для расчета средней квадратической погрешности определения координат характерной точки (Mt), м
	X	Y	X	Y			
1	2	3	4	5	6	7	8

1	2	3	4	5	6	7	8
1838	405 036,52	2 380 911,92	405 036,52	2 380 911,92	Аналитический метод	0,10	$\sqrt{(0,07^2 + 0,07^2)}$
1839	405 027,67	2 380 926,59	405 027,67	2 380 926,59			
1840	404 979,41	2 380 906,97	404 979,41	2 380 906,97			
1841	404 924,35	2 380 877,36	404 924,35	2 380 877,36			
1842	404 931,85	2 380 864,24	404 931,85	2 380 864,24			
1838	405 036,52	2 380 911,92	405 036,52	2 380 911,92			

2. Сведения о частях границ уточняемого земельного участка с кадастровым номером 49:10:010103:56

Обозначение части границ		Горизонтальное проложение (S), м	Описание прохождения части границ	Отметка о наличии земельного спора о местоположении границ земельного участка
от т.	до т.			
1	2	3	4	5
1838	1839	17,13	—	—
1839	1840	52,10		
1840	1841	62,52		
1841	1842	15,11		
1842	1838	115,02		

3. Общие сведения об уточняемом земельном участке с кадастровым номером 49:10:010103:56

№ п/п	Наименование характеристики земельного участка	Значение характеристики
1	2	3
1	Адрес земельного участка	—
	Местоположение земельного участка (при отсутствии присвоенного адреса)	685930, Российская Федерация, Магаданская область, Ольский р-н, Армань п
	Дополнительные сведения о местоположении земельного участка	установлено относительно ориентира, расположенного в границах участка. Почтовый адрес ориентира: 685930, Российская Федерация, Магаданская область, Городской округ Ольский, Армань поселок
2	Площадь земельного участка ± величина погрешности определения площади ($P \pm \Delta P$), м²	2015 ± 16
3	Формула, примененная для расчета предельной допустимой погрешности определения площади земельного участка (ΔP), м²	$3,5 * 0,1 * \sqrt{(2015)} = 16$
4	Площадь земельного участка согласно сведениям государственного кадастра недвижимости (Ркад), м²	2 016
5	Оценка расхождения Р и Ркад ($P - P_{кад}$), м²	1
6	Предельный минимальный и максимальный размеры земельного участка (Рмин и Рмакс), м²	Рмин = — Рмакс = —

1	2				3		
7	Кадастровый или иной номер (обозначение) здания, сооружения, объекта незавершенного строительства, расположенного на земельном участке				—		
8	Иные сведения				—		
1. Сведения о характерных точках границы уточняемого земельного участка с кадастровым номером 49:10:010103:57							
Зона № 2							
Обозначение характерных точек границ	Существующие координаты, м		Уточненные координаты, м		Метод определения координат	Средняя квадратическая погрешность определения координат характерной точки (Mt), м	Формулы, примененные для расчета средней квадратической погрешности определения координат характерной точки (Mt), м
	X	Y	X	Y			
1	2	3	4	5	6	7	8
1843	405 172,27	2 380 985,59	405 172,27	2 380 985,59	Аналитический метод	0,10	$\sqrt{(0,07^2 + 0,07^2)}$
1844	405 162,50	2 381 009,37	405 162,50	2 381 009,37			
1845	405 118,29	2 380 991,56	405 118,29	2 380 991,56			
1846	405 130,05	2 380 968,89	405 130,05	2 380 968,89			
1843	405 172,27	2 380 985,59	405 172,27	2 380 985,59			
2. Сведения о частях границ уточняемого земельного участка с кадастровым номером 49:10:010103:57							
Обозначение части границ		Горизонтальное проложение (S), м	Описание прохождения части границ	Отметка о наличии земельного спора о местоположении границ земельного участка			
от т.	до т.						
1	2	3	4	5			
1843	1844	25,71	—	—			
1844	1845	47,66					
1845	1846	25,54					
1846	1843	45,40					
3. Общие сведения об уточняемом земельном участке с кадастровым номером 49:10:010103:57							
№ п/п	Наименование характеристики земельного участка			Значение характеристики			
1	2			3			

1	2	3
1	Адрес земельного участка	—
	Местоположение земельного участка (при отсутствии присвоенного адреса)	685930, Российская Федерация, Магаданская область, Ольский р-н, Армань п
	Дополнительные сведения о местоположении земельного участка	установлено относительно ориентира, расположенного в границах участка. Ориентир северо-западная часть поселка Почтовый адрес ориентира: Российская Федерация, Магаданская область, Городской округ Ольский, Армань поселок
2	Площадь земельного участка \pm величина погрешности определения площади ($P \pm \Delta P$), м ²	1189 \pm 12
3	Формула, примененная для расчета предельной допустимой погрешности определения площади земельного участка (ΔP), м ²	$3,5 \cdot 0,1 \cdot \sqrt{(1189)} = 12$
4	Площадь земельного участка согласно сведениям государственного кадастра недвижимости (Ркад), м ²	1 189
5	Оценка расхождения Р и Ркад ($P - P_{кад}$), м ²	0
6	Предельный минимальный и максимальный размеры земельного участка ($P_{мин}$ и $P_{макс}$), м ²	$P_{мин} = —$ $P_{макс} = —$
7	Кадастровый или иной номер (обозначение) здания, сооружения, объекта незавершенного строительства, расположенного на земельном участке	—
8	Иные сведения	—

1. Сведения о характерных точках границы уточняемого земельного участка с кадастровым номером 49:10:010103:58

Зона № <u>2</u>							
Обозначение характерных точек границ	Существующие координаты, м		Уточненные координаты, м		Метод определения координат	Средняя квадратическая погрешность определения координат характерной точки (Mt), м	Формулы, примененные для расчета средней квадратической погрешности определения координат характерной точки (Mt), м
	X	Y	X	Y			
1	2	3	4	5	6	7	8
1847	405 196,16	2 381 046,61	405 196,16	2 381 046,61	Аналитический метод	0,10	$\sqrt{(0,07^2 + 0,07^2)}$
1848	405 181,81	2 381 081,65	405 181,81	2 381 081,65			
1849	405 113,05	2 381 041,59	405 113,05	2 381 041,59			
1850	405 080,24	2 381 017,40	405 080,24	2 381 017,40			
1851	405 088,28	2 381 004,02	405 088,28	2 381 004,02			

1	2	3	4	5	6	7	8
1852	405 116,69	2 381 008,10	405 116,69	2 381 008,10	Аналитический метод	0,10	$\sqrt{(0,07^2 + 0,07^2)}$
1847	405 196,16	2 381 046,61	405 196,16	2 381 046,61			

2. Сведения о частях границ уточняемого земельного участка с кадастровым номером 49:10:010103:58

Обозначение части границ		Горизонтальное проложение (S), м	Описание прохождения части границ	Отметка о наличии земельного спора о местоположении границ земельного участка
от т.	до т.			
1	2	3	4	5
1847	1848	37,86	—	—
1848	1849	79,58		
1849	1850	40,76		
1850	1851	15,61		
1851	1852	28,70		
1852	1847	88,31		

3. Общие сведения об уточняемом земельном участке с кадастровым номером 49:10:010103:58

№ п/п	Наименование характеристики земельного участка	Значение характеристики
1	2	3
1	Адрес земельного участка	—
	Местоположение земельного участка (при отсутствии присвоенного адреса)	685930, Российская Федерация, Магаданская область, Ольский р-н, Армань п
	Дополнительные сведения о местоположении земельного участка	установлено относительно ориентира, расположенного в границах участка. Ориентир северо-западная часть поселка Почтовый адрес ориентира: 685930, Российская Федерация, Магаданская область, Городской округ Ольский, Армань поселок
2	Площадь земельного участка ± величина погрешности определения площади ($P \pm \Delta P$), м²	3693 ± 21
3	Формула, примененная для расчета предельной допустимой погрешности определения площади земельного участка (ΔP), м²	$3,5 * 0,1 * \sqrt{3693} = 21$
4	Площадь земельного участка согласно сведениям государственного кадастра недвижимости (Ркад), м²	3 692
5	Оценка расхождения Р и Ркад ($P - P_{кад}$), м²	1
6	Предельный минимальный и максимальный размеры земельного участка (Рмин и Рмакс), м²	Рмин = — Рмакс = —
7	Кадастровый или иной номер (обозначение) здания, сооружения, объекта незавершенного строительства, расположенного на земельном участке	—

1	2				3		
8	Иные сведения				—		
1. Сведения о характерных точках границы уточняемого земельного участка с кадастровым номером 49:10:010103:59							
Зона № 2							
Обозначение характерных точек границ	Существующие координаты, м		Уточненные координаты, м		Метод определения координат	Средняя квадратическая погрешность определения координат характерной точки (Mt), м	Формулы, примененные для расчета средней квадратической погрешности определения координат характерной точки (Mt), м
	X	Y	X	Y			
1	2	3	4	5	6	7	8
1853	404 858,74	2 380 415,41	404 858,74	2 380 415,41	Аналитический метод	0,10	$\sqrt{(0,07^2 + 0,07^2)}$
1854	404 872,11	2 380 426,77	404 872,11	2 380 426,77			
1855	404 843,69	2 380 469,37	404 843,69	2 380 469,37			
1856	404 830,18	2 380 458,62	404 830,18	2 380 458,62			
1853	404 858,74	2 380 415,41	404 858,74	2 380 415,41			
2. Сведения о частях границ уточняемого земельного участка с кадастровым номером 49:10:010103:59							
Обозначение части границ		Горизонтальное проложение (S), м	Описание прохождения части границ		Отметка о наличии земельного спора о местоположении границ земельного участка		
от т.	до т.						
1	2	3	4		5		
1853	1854	17,54	—		—		
1854	1855	51,21					
1855	1856	17,27					
1856	1853	51,80					
3. Общие сведения об уточняемом земельном участке с кадастровым номером 49:10:010103:59							
№ п/п	Наименование характеристики земельного участка			Значение характеристики			
1	2			3			
1	Адрес земельного участка			—			
	Местоположение земельного участка (при отсутствии присвоенного адреса)			685930, Российская Федерация, Магаданская область, Ольский р-н, Армань п			
	Дополнительные сведения о местоположении земельного участка			установлено относительно ориентира, расположенного в границах участка. Почтовый адрес ориентира: 685930, Российская Федерация, Магаданская область, Городской округ Ольский, Армань поселок, мкр. Оссора			

1	2	3
2	Площадь земельного участка ± величина погрешности определения площади ($P \pm \Delta P$), м²	892 ± 10
3	Формула, примененная для расчета предельной допустимой погрешности определения площади земельного участка (ΔP), м²	$3,5 \cdot 0,1 \cdot \sqrt{(892)} = 10$
4	Площадь земельного участка согласно сведениям государственного кадастра недвижимости ($P_{\text{кад}}$), м²	892
5	Оценка расхождения P и $P_{\text{кад}}$ ($P - P_{\text{кад}}$), м²	0
6	Предельный минимальный и максимальный размеры земельного участка ($P_{\text{мин}}$ и $P_{\text{макс}}$), м²	$P_{\text{мин}} = \text{—}$ $P_{\text{макс}} = \text{—}$
7	Кадастровый или иной номер (обозначение) здания, сооружения, объекта незавершенного строительства, расположенного на земельном участке	—
8	Иные сведения	—

1. Сведения о характерных точках границы уточняемого земельного участка с кадастровым номером 49:10:010103:6

Зона № <u>2</u>							
Обозначение характерных точек границ	Существующие координаты, м		Уточненные координаты, м		Метод определения координат	Средняя квадратическая погрешность определения координат характерной точки (M_t), м	Формулы, примененные для расчета средней квадратической погрешности определения координат характерной точки (M_t), м
	X	Y	X	Y			
1	2	3	4	5	6	7	8
1661	404 817,41	2 381 128,71	404 817,41	2 381 128,71	Аналитический метод	0,10	$\sqrt{(0,07^2 + 0,07^2)}$
1859	404 824,72	2 381 132,10	404 824,72	2 381 132,10			
1858	404 808,62	2 381 163,81	404 808,62	2 381 163,81			
1857	404 801,38	2 381 160,25	404 801,38	2 381 160,25			
1794	404 803,15	2 381 156,79	404 803,15	2 381 156,79			
1795	404 811,29	2 381 141,63	404 811,29	2 381 141,63			
1662	404 812,34	2 381 138,99	404 812,34	2 381 138,99			
1661	404 817,41	2 381 128,71	404 817,41	2 381 128,71			

2. Сведения о частях границ уточняемого земельного участка с кадастровым номером 49:10:010103:6

Обозначение части границ		Горизонтальное проложение (S), м	Описание прохождения части границ	Отметка о наличии земельного спора о местоположении границ земельного участка
от т.	до т.			
1	2	3	4	5
1661	1859	8,06	—	—
1859	1858	35,56		
1858	1857	8,07		
1857	1794	3,89		
1794	1795	17,21		
1795	1662	2,84		
1662	1661	11,46		

3. Общие сведения об уточняемом земельном участке с кадастровым номером 49:10:010103:6

№ п/п	Наименование характеристики земельного участка	Значение характеристики
1	2	3
1	Адрес земельного участка	—
	Местоположение земельного участка (при отсутствии присвоенного адреса)	685930, Российская Федерация, Магаданская область, Ольский р-н, Армань п, Строителей ул, д 1А
	Дополнительные сведения о местоположении земельного участка	Российская Федерация, Магаданская область, Городской округ Ольский, Армань поселок, Строителей ул, Дом 1А
2	Площадь земельного участка ± величина погрешности определения площади (Р ± ΔР), м²	281 ± 6
3	Формула, примененная для расчета предельной допустимой погрешности определения площади земельного участка (ΔР), м²	3,5*0,1*√(281) = 6
4	Площадь земельного участка согласно сведениям государственного кадастра недвижимости (Ркад), м²	281
5	Оценка расхождения Р и Ркад (Р - Ркад), м²	0
6	Предельный минимальный и максимальный размеры земельного участка (Рмин и Рмакс), м²	Рмин = — Рмакс = —
7	Кадастровый или иной номер (обозначение) здания, сооружения, объекта незавершенного строительства, расположенного на земельном участке	—
8	Иные сведения	—

1. Сведения о характерных точках границы уточняемого земельного участка с кадастровым номером 49:10:010103:60

Зона № 2							
Обозначение характерных точек границ	Существующие координаты, м		Уточненные координаты, м		Метод определения координат	Средняя квадратическая погрешность определения координат характерной точки (Mt), м	Формулы, примененные для расчета средней квадратической погрешности определения координат характерной точки (Mt), м
	X	Y	X	Y			
1	2	3	4	5	6	7	8
1830	404 751,80	2 380 965,12	404 751,80	2 380 965,12	Аналитический метод	0,10	$\sqrt{(0,07^2 + 0,07^2)}$
1860	404 713,13	2 380 945,64	404 713,13	2 380 945,64			
1832	404 730,06	2 380 917,18	404 730,06	2 380 917,18			
1831	404 768,26	2 380 936,17	404 768,26	2 380 936,17			
1830	404 751,80	2 380 965,12	404 751,80	2 380 965,12			

2. Сведения о частях границ уточняемого земельного участка с кадастровым номером 49:10:010103:60

Обозначение части границ		Горизонтальное проложение (S), м	Описание прохождения части границ	Отметка о наличии земельного спора о местоположении границ земельного участка
от т.	до т.			
1	2	3	4	5
1830	1860	43,30	—	—
1860	1832	33,11		
1832	1831	42,66		
1831	1830	33,30		

3. Общие сведения об уточняемом земельном участке с кадастровым номером 49:10:010103:60

№ п/п	Наименование характеристики земельного участка	Значение характеристики
1	2	3
1	Адрес земельного участка	—
	Местоположение земельного участка (при отсутствии присвоенного адреса)	685930, Российская Федерация, Магаданская область, Ольский р-н, Армань п, Свердлова ул, д 17
	Дополнительные сведения о местоположении земельного участка	установлено относительно ориентира, расположенного в границах участка. Почтовый адрес ориентира: Российская Федерация, Магаданская область, Городской округ Ольский, Армань поселок, Свердлова ул, Дом 17
2	Площадь земельного участка ± величина погрешности определения площади ($P \pm \Delta P$), м²	1424 ± 13

1	2	3
3	Формула, примененная для расчета предельной допустимой погрешности определения площади земельного участка (ΔP), м²	$3,5*0,1*\sqrt{(1424)} = 13$
4	Площадь земельного участка согласно сведениям государственного кадастра недвижимости (Ркад), м²	1 424
5	Оценка расхождения Р и Ркад (Р - Ркад), м²	0
6	Предельный минимальный и максимальный размеры земельного участка (Рмин и Рмакс), м²	Рмин = — Рмакс = —
7	Кадастровый или иной номер (обозначение) здания, сооружения, объекта незавершенного строительства, расположенного на земельном участке	—
8	Иные сведения	—

1. Сведения о характерных точках границы уточняемого земельного участка с кадастровым номером 49:10:010103:61

Зона № 2							
Обозначение характерных точек границ	Существующие координаты, м		Уточненные координаты, м		Метод определения координат	Средняя квадратическая погрешность определения координат характерной точки (Mt), м	Формулы, примененные для расчета средней квадратической погрешности определения координат характерной точки (Mt), м
	X	Y	X	Y			
1	2	3	4	5	6	7	8
1861	404 764,44	2 380 607,06	404 764,44	2 380 607,06	Аналитический метод	0,10	$\sqrt{(0,07^2 + 0,07^2)}$
1862	404 929,62	2 380 963,38	404 929,62	2 380 963,38			
1863	404 924,77	2 380 974,53	404 924,77	2 380 974,53			
1864	404 758,36	2 380 617,07	404 758,36	2 380 617,07			
1861	404 764,44	2 380 607,06	404 764,44	2 380 607,06			

2. Сведения о частях границ уточняемого земельного участка с кадастровым номером 49:10:010103:61

Обозначение части границ		Горизонтальное проложение (S), м	Описание прохождения части границ	Отметка о наличии земельного спора о местоположении границ земельного участка
от т.	до т.			
1	2	3	4	5
1861	1862	392,74	—	—
1862	1863	12,16		
1863	1864	394,30		

1	2	3	4		5		
1864	1861	11,71	—		—		
3. Общие сведения об уточняемом земельном участке с кадастровым номером 49:10:010103:61							
№ п/п	Наименование характеристики земельного участка			Значение характеристики			
1	2			3			
1	Адрес земельного участка			—			
	Местоположение земельного участка (при отсутствии присвоенного адреса)			685930, Российская Федерация, Магаданская область, Ольский р-н, Армань п, Ленина ул			
	Дополнительные сведения о местоположении земельного участка			установлено относительно ориентира, расположенного в границах участка. Почтовый адрес ориентира: Российская Федерация, Магаданская область,Городской округ Ольский, Армань поселок, Ленина ул			
2	Площадь земельного участка ± величина погрешности определения площади (Р ± ΔР), м²			3705 ± 21			
3	Формула, примененная для расчета предельной допустимой погрешности определения площади земельного участка (ΔР), м²			3,5*0,1*√(3705) = 21			
4	Площадь земельного участка согласно сведениям государственного кадастра недвижимости (Ркад), м²			3 704			
5	Оценка расхождения Р и Ркад (Р - Ркад), м²			1			
6	Предельный минимальный и максимальный размеры земельного участка (Рмин и Рмакс), м²			Рмин = — Рмакс = —			
7	Кадастровый или иной номер (обозначение) здания, сооружения, объекта незавершенного строительства, расположенного на земельном участке			—			
8	Иные сведения			—			
1. Сведения о характерных точках границы уточняемого земельного участка с кадастровым номером 49:10:010103:62							
Зона № 2							
Обозначение характерных точек границ	Существующие координаты, м		Уточненные координаты, м		Метод определения координат	Средняя квадратическая погрешность определения координат характерной точки (Mt), м	Формулы, примененные для расчета средней квадратической погрешности определения координат характерной точки (Mt), м
	X	Y	X	Y			
1	2	3	4	5	6	7	8

1	2	3	4	5	6	7	8
1861	404 764,44	2 380 607,06	404 764,44	2 380 607,06	Аналитический метод	0,10	$\sqrt{(0,07^2 + 0,07^2)}$
1864	404 758,36	2 380 617,07	404 758,36	2 380 617,07			
1865	404 749,13	2 380 634,07	404 749,13	2 380 634,07			
1866	404 725,83	2 380 622,76	404 725,83	2 380 622,76			
1867	404 743,02	2 380 582,29	404 743,02	2 380 582,29			
1868	404 763,40	2 380 542,21	404 763,40	2 380 542,21			
1869	404 790,77	2 380 556,25	404 790,77	2 380 556,25			
1861	404 764,44	2 380 607,06	404 764,44	2 380 607,06			

2. Сведения о частях границ уточняемого земельного участка с кадастровым номером
49:10:010103:62

Обозначение части границ		Горизонтальное проложение (S), м	Описание прохождения части границ	Отметка о наличии земельного спора о местоположении границ земельного участка
от т.	до т.			
1	2	3	4	5
1861	1864	11,71	—	—
1864	1865	19,34		
1865	1866	25,90		
1866	1867	43,97		
1867	1868	44,96		
1868	1869	30,76		
1869	1861	57,23		

3. Общие сведения об уточняемом земельном участке с кадастровым номером
49:10:010103:62

№ п/п	Наименование характеристики земельного участка	Значение характеристики
1	2	3
1	Адрес земельного участка	—
	Местоположение земельного участка (при отсутствии присвоенного адреса)	685930, Российская Федерация, Магаданская область, Ольский р-н, Армань п, Советская ул, д 19
	Дополнительные сведения о местоположении земельного участка	установлено относительно ориентира, расположенного за пределами участка. Ориентир Жилой дом. Участок находится примерно в 316 от ориентира по направлению на юго-запад Почтовый адрес ориентира: Российская Федерация, Магаданская область, Городской округ Ольский, Армань поселок, Советская ул, 19
2	Площадь земельного участка ± величина погрешности определения площади (Р ± ΔР), м²	2604 ± 18
3	Формула, примененная для расчета предельной допустимой погрешности определения площади земельного участка (ΔР), м²	3,5*0,1*√(2604) = 18

1	2	3
4	Площадь земельного участка согласно сведениям государственного кадастра недвижимости (Ркад), м²	2 563
5	Оценка расхождения Р и Ркад (Р - Ркад), м²	41
6	Предельный минимальный и максимальный размеры земельного участка (Рмин и Рмакс), м²	Рмин = — Рмакс = —
7	Кадастровый или иной номер (обозначение) здания, сооружения, объекта незавершенного строительства, расположенного на земельном участке	—
8	Иные сведения	—

1. Сведения о характерных точках границы уточняемого земельного участка с кадастровым номером 49:10:010103:63

Зона № 2							
Обозначение характерных точек границ	Существующие координаты, м		Уточненные координаты, м		Метод определения координат	Средняя квадратическая погрешность определения координат характерной точки (Mt), м	Формулы, примененные для расчета средней квадратической погрешности определения координат характерной точки (Mt), м
	X	Y	X	Y			
1	2	3	4	5	6	7	8
1870	404 970,82	2 380 907,87	404 970,82	2 380 907,87	Аналитический метод	0,10	$\sqrt{(0,07^2 + 0,07^2)}$
1871	405 000,92	2 380 922,99	405 000,92	2 380 922,99			
1872	404 984,54	2 380 958,02	404 984,54	2 380 958,02			
1873	404 953,71	2 380 943,57	404 953,71	2 380 943,57			
1870	404 970,82	2 380 907,87	404 970,82	2 380 907,87			

2. Сведения о частях границ уточняемого земельного участка с кадастровым номером 49:10:010103:63

Обозначение части границ		Горизонтальное проложение (S), м	Описание прохождения части границ	Отметка о наличии земельного спора о местоположении границ земельного участка
от т.	до т.			
1	2	3	4	5
1870	1871	33,68	—	—
1871	1872	38,67		
1872	1873	34,05		
1873	1870	39,59		

3. Общие сведения об уточняемом земельном участке с кадастровым номером 49:10:010103:63

№ п/п	Наименование характеристики земельного участка	Значение характеристики
1	2	3
1	Адрес земельного участка	—
	Местоположение земельного участка (при отсутствии присвоенного адреса)	685930, Российская Федерация, Магаданская область, Ольский р-н, Армань п, Ленина ул
	Дополнительные сведения о местоположении земельного участка	установлено относительно ориентира, расположенного в границах участка. Почтовый адрес ориентира: Российская Федерация, Магаданская область, Городской округ Ольский, Армань поселок, Ленина ул
2	Площадь земельного участка ± величина погрешности определения площади ($P \pm \Delta P$), м²	1325 ± 13
3	Формула, примененная для расчета предельной допустимой погрешности определения площади земельного участка (ΔP), м²	$3,5 \cdot 0,1 \cdot \sqrt{1325} = 13$
4	Площадь земельного участка согласно сведениям государственного кадастра недвижимости ($P_{\text{кад}}$), м²	1 325
5	Оценка расхождения P и $P_{\text{кад}}$ ($P - P_{\text{кад}}$), м²	0
6	Предельный минимальный и максимальный размеры земельного участка ($P_{\text{мин}}$ и $P_{\text{макс}}$), м²	$P_{\text{мин}} = \text{—}$ $P_{\text{макс}} = \text{—}$
7	Кадастровый или иной номер (обозначение) здания, сооружения, объекта незавершенного строительства, расположенного на земельном участке	—
8	Иные сведения	—

1. Сведения о характерных точках границы уточняемого земельного участка с кадастровым номером 49:10:010103:64

Зона № 2							
Обозначение характерных точек границ	Существующие координаты, м		Уточненные координаты, м		Метод определения координат	Средняя квадратическая погрешность определения координат характерной точки (M_t), м	Формулы, примененные для расчета средней квадратической погрешности определения координат характерной точки (M_t), м
	X	Y	X	Y			
1	2	3	4	5	6	7	8
1780	405 008,58	2 381 307,18	405 016,44	2 381 316,96	Аналитический метод	0,10	$\sqrt{(0,07^2 + 0,07^2)}$
1878/н20У	404 961,05	2 381 284,55	404 957,58	2 381 289,42			

1	2	3	4	5	6	7	8
1877/н21У	404 981,20	2 381 245,14	404 978,38	2 381 246,74	Аналитический метод	0,10	$\sqrt{(0,07^2 + 0,07^2)}$
1876	405 012,65	2 381 262,88	405 012,65	2 381 262,88			
1875	405 020,25	2 381 252,90	405 016,30	2 381 253,76			
2606	405 019,43	2 381 254,26	405 019,43	2 381 254,26			
2735	405 026,19	2 381 258,16	405 026,19	2 381 258,16			
2607	405 030,77	2 381 263,65	405 030,77	2 381 263,65			
1781	405 034,58	2 381 264,68	405 037,62	2 381 274,21			
н17У	—	—	405 026,95	2 381 287,95			
н16У	—	—	405 024,96	2 381 298,31			
1780	405 008,58	2 381 307,18	405 016,44	2 381 316,96			

2. Сведения о частях границ уточняемого земельного участка с кадастровым номером
49:10:010103:64

Обозначение части границ		Горизонтальное проложение (S), м	Описание прохождения части границ	Отметка о наличии земельного спора о местоположении границ земельного участка
от т.	до т.			
1	2	3	4	5
1780	1878/н20У	64,98	—	—
1878/н20У	1877/н21У	47,48		
1877/н21У	1876	37,88		
1876	1875	9,82		
1875	2606	3,17		
2606	2735	7,80		
2735	2607	7,15		
2607	1781	12,59		
1781	н17У	17,40		
н17У	н16У	10,55		
н16У	1780	20,50		

3. Общие сведения об уточняемом земельном участке с кадастровым номером
49:10:010103:64

№ п/п	Наименование характеристики земельного участка	Значение характеристики
1	2	3

1	2	3
1	Адрес земельного участка	—
	Местоположение земельного участка (при отсутствии присвоенного адреса)	685930, Российская Федерация, Магаданская область, Ольский р-н, Армань п, Строителей ул, д 7
	Дополнительные сведения о местоположении земельного участка	установлено относительно ориентира, расположенного в границах участка. Почтовый адрес ориентира: Российская Федерация, Магаданская область, Городской округ Ольский, Армань поселок, Строителей ул, Дом 7
2	Площадь земельного участка ± величина погрешности определения площади ($P \pm \Delta P$), м²	3234 ± 20
3	Формула, примененная для расчета предельной допустимой погрешности определения площади земельного участка (ΔP), м²	$3,5 \cdot 0,1 \cdot \sqrt{(3234)} = 20$
4	Площадь земельного участка согласно сведениям государственного кадастра недвижимости (Ркад), м²	2 548
5	Оценка расхождения Р и Ркад ($P - P_{кад}$), м²	686
6	Предельный минимальный и максимальный размеры земельного участка (Рмин и Рмакс), м²	Рмин = — Рмакс = —
7	Кадастровый или иной номер (обозначение) здания, сооружения, объекта незавершенного строительства, расположенного на земельном участке	—
8	Иные сведения	—

1. Сведения о характерных точках границы уточняемого земельного участка с кадастровым номером 49:10:010103:65

Зона № 2

Обозначение характерных точек границ	Существующие координаты, м		Уточненные координаты, м		Метод определения координат	Средняя квадратическая погрешность определения координат характерной точки (Mt), м	Формулы, примененные для расчета средней квадратической погрешности определения координат характерной точки (Mt), м
	X	Y	X	Y			
1	2	3	4	5	6	7	8
1877/н21У	404 981,20	2 381 245,14	404 978,38	2 381 246,74	Аналитический метод	0,10	$\sqrt{(0,07^2 + 0,07^2)}$
1622/н1У	404 957,31	2 381 225,31	404 955,67	2 381 228,53			
1882	404 945,09	2 381 219,65	404 941,81	2 381 217,42			
2603	404 950,58	2 381 198,73	404 950,58	2 381 198,73			
1881	404 958,67	2 381 204,97	404 954,31	2 381 200,34			

1	2	3	4	5	6	7	8
2604	404 957,69	2 381 199,91	404 957,69	2 381 199,91	Аналитический метод	0,10	$\sqrt{(0,07^2 + 0,07^2)}$
2605	404 964,64	2 381 190,53	404 964,64	2 381 190,53			
1880	404 977,57	2 381 173,00	404 977,57	2 381 173,00			
1879	405 025,85	2 381 209,26	405 025,85	2 381 209,26			
1876	405 012,65	2 381 262,88	405 012,65	2 381 262,88			
1877/н21У	404 981,20	2 381 245,14	404 978,38	2 381 246,74			
2. Сведения о частях границ уточняемого земельного участка с кадастровым номером					49:10:010103:65		
Обозначение части границ		Горизонтальное проложение (S), м	Описание прохождения части границ		Отметка о наличии земельного спора о местоположении границ земельного участка		
от т.	до т.						
1	2	3	4		5		
1877/н21У	1622/н1У	29,11	—		—		
1622/н1У	1882	17,76					
1882	2603	20,65					
2603	1881	4,06					
1881	2604	3,41					
2604	2605	11,67					
2605	1880	21,78					
1880	1879	60,38					
1879	1876	55,22					
1876	1877/н21У	37,88					
3. Общие сведения об уточняемом земельном участке с кадастровым номером					49:10:010103:65		
№ п/п	Наименование характеристики земельного участка		Значение характеристики				
1	2		3				
1	Адрес земельного участка		—				
	Местоположение земельного участка (при отсутствии присвоенного адреса)		685930, Российская Федерация, Магаданская область, Ольский р-н, Армань п, Строителей ул				
	Дополнительные сведения о местоположении земельного участка		установлено относительно ориентира, расположенного в границах участка. Почтовый адрес ориентира: Российская Федерация, Магаданская область, Городской округ Ольский, Армань поселок, улица Строителей				
2	Площадь земельного участка ± величина погрешности определения площади (P ± ΔP), м²		4155 ± 23				

1	2	3
3	Формула, примененная для расчета предельной допустимой погрешности определения площади земельного участка (ΔP), м ²	$3,5*0,1*\sqrt{(4155)} = 23$
4	Площадь земельного участка согласно сведениям государственного кадастра недвижимости (Ркад), м ²	3 924
5	Оценка расхождения Р и Ркад (Р - Ркад), м ²	231
6	Предельный минимальный и максимальный размеры земельного участка (Рмин и Рмакс), м ²	Рмин = — Рмакс = —
7	Кадастровый или иной номер (обозначение) здания, сооружения, объекта незавершенного строительства, расположенного на земельном участке	—
8	Иные сведения	—

1. Сведения о характерных точках границы уточняемого земельного участка с кадастровым номером 49:10:010103:66

Зона № 2

Обозначение характерных точек границ	Существующие координаты, м		Уточненные координаты, м		Метод определения координат	Средняя квадратическая погрешность определения координат характерной точки (Mt), м	Формулы, примененные для расчета средней квадратической погрешности определения координат характерной точки (Mt), м
	X	Y	X	Y			
1	2	3	4	5	6	7	8
1880	404 977,57	2 381 173,00	404 977,57	2 381 173,00	Аналитический метод	0,10	$\sqrt{(0,07^2 + 0,07^2)}$
2605	404 964,64	2 381 190,53	404 964,64	2 381 190,53			
2604	404 957,69	2 381 199,91	404 957,69	2 381 199,91			
1881	404 958,67	2 381 204,97	404 954,31	2 381 200,34			
2603	404 950,58	2 381 198,73	404 950,58	2 381 198,73			
1693	404 884,60	2 381 171,20	404 883,66	2 381 170,02			
1694	404 872,84	2 381 165,88	404 872,84	2 381 165,88			
1883	404 850,24	2 381 155,53	404 850,24	2 381 155,53			
н4У	—	—	404 904,28	2 381 037,16			
н5У	—	—	404 911,69	2 381 040,46			
1885	405 025,98	2 381 091,08	405 025,98	2 381 091,08			
1880	404 977,57	2 381 173,00	404 977,57	2 381 173,00			

2. Сведения о частях границ уточняемого земельного участка с кадастровым номером 49:10:010103:66

Обозначение части границ		Горизонтальное проложение (S), м	Описание прохождения части границ	Отметка о наличии земельного спора о местоположении границ земельного участка
от т.	до т.			
1	2	3	4	5
1880	2605	21,78	—	—
2605	2604	11,67		
2604	1881	3,41		
1881	2603	4,06		
2603	1693	72,82		
1693	1694	11,58		
1694	1883	24,86		
1883	н4У	130,12		
н4У	н5У	8,11		
н5У	1885	125,00		
1885	1880	95,15		

3. Общие сведения об уточняемом земельном участке с кадастровым номером 49:10:010103:66

№ п/п	Наименование характеристики земельного участка	Значение характеристики
1	2	3
1	Адрес земельного участка	—
	Местоположение земельного участка (при отсутствии присвоенного адреса)	685930, Российская Федерация, Магаданская область, Ольский р-н, Армань п, Советская ул
	Дополнительные сведения о местоположении земельного участка	установлено относительно ориентира, расположенного за пределами участка. Ориентир Жилой дом. Участок находится примерно в 295 от ориентира по направлению на юго-запад Почтовый адрес ориентира: Российская Федерация, Магаданская область, Городской округ Ольский, Армань поселок, улица Советская, 19
2	Площадь земельного участка ± величина погрешности определения площади ($P \pm \Delta P$), м²	16296 ± 45
3	Формула, примененная для расчета предельной допустимой погрешности определения площади земельного участка (ΔP), м²	$3,5 \cdot 0,1 \cdot \sqrt{16296} = 45$
4	Площадь земельного участка согласно сведениям государственного кадастра недвижимости ($P_{\text{кад}}$), м²	16 807
5	Оценка расхождения P и $P_{\text{кад}}$ ($P - P_{\text{кад}}$), м²	511
6	Предельный минимальный и максимальный размеры земельного участка ($P_{\text{мин}}$ и $P_{\text{макс}}$), м²	$P_{\text{мин}} = \text{—}$ $P_{\text{макс}} = \text{—}$

1	2	3
7	Кадастровый или иной номер (обозначение) здания, сооружения, объекта незавершенного строительства, расположенного на земельном участке	49:10:000000:258
8	Иные сведения	—

1. Сведения о характерных точках границы уточняемого земельного участка с кадастровым номером 49:10:010103:67

Зона № 2							
Обозначение характерных точек границ	Существующие координаты, м		Уточненные координаты, м		Метод определения координат	Средняя квадратическая погрешность определения координат характерной точки (Mt), м	Формулы, примененные для расчета средней квадратической погрешности определения координат характерной точки (Mt), м
	X	Y	X	Y			
1	2	3	4	5	6	7	8
1784	404 856,74	2 381 210,48	404 856,74	2 381 210,48	Аналитический метод	0,10	$\sqrt{(0,07^2 + 0,07^2)}$
1668	404 889,80	2 381 218,95	404 886,47	2 381 220,22			
1626	404 920,12	2 381 229,52	404 919,78	2 381 229,31			
1625	404 912,65	2 381 241,51	404 912,65	2 381 241,51			
1886	404 902,52	2 381 255,45	404 903,24	2 381 258,55			
1786	404 846,15	2 381 229,65	404 846,15	2 381 229,65			
1785	404 848,48	2 381 226,19	404 848,48	2 381 226,19			
1784	404 856,74	2 381 210,48	404 856,74	2 381 210,48			

2. Сведения о частях границ уточняемого земельного участка с кадастровым номером 49:10:010103:67

Обозначение части границ		Горизонтальное проложение (S), м	Описание прохождения части границ	Отметка о наличии земельного спора о местоположении границ земельного участка
от т.	до т.			
1	2	3	4	5
1784	1668	31,28	—	—
1668	1626	34,53		
1626	1625	14,13		
1625	1886	19,47		
1886	1786	63,99		
1786	1785	4,17		
1785	1784	17,75		

3. Общие сведения об уточняемом земельном участке с кадастровым номером 49:10:010103:67

№ п/п	Наименование характеристики земельного участка	Значение характеристики
1	2	3
1	Адрес земельного участка	—
	Местоположение земельного участка (при отсутствии присвоенного адреса)	685930, Российская Федерация, Магаданская область, Ольский р-н, Армань п, Строителей ул
	Дополнительные сведения о местоположении земельного участка	установлено относительно ориентира, расположенного в границах участка. Почтовый адрес ориентира: Российская Федерация, Магаданская область, Городской округ Ольский, Армань поселок, улица Строителей, Дом 3
2	Площадь земельного участка ± величина погрешности определения площади ($P \pm \Delta P$), м²	1743 ± 15
3	Формула, примененная для расчета предельной допустимой погрешности определения площади земельного участка (ΔP), м²	$3,5 \cdot 0,1 \cdot \sqrt{1743} = 15$
4	Площадь земельного участка согласно сведениям государственного кадастра недвижимости ($P_{\text{кад}}$), м²	1 765
5	Оценка расхождения P и $P_{\text{кад}}$ ($P - P_{\text{кад}}$), м²	22
6	Предельный минимальный и максимальный размеры земельного участка ($P_{\text{мин}}$ и $P_{\text{макс}}$), м²	$P_{\text{мин}} = \text{—}$ $P_{\text{макс}} = \text{—}$
7	Кадастровый или иной номер (обозначение) здания, сооружения, объекта незавершенного строительства, расположенного на земельном участке	49:10:010103:79. Многоквартирный дом
8	Иные сведения	—

1. Сведения о характерных точках границы уточняемого земельного участка с кадастровым номером 49:10:010103:68

Зона № 2							
Обозначение характерных точек границ	Существующие координаты, м		Уточненные координаты, м		Метод определения координат	Средняя квадратическая погрешность определения координат характерной точки (M_t), м	Формулы, примененные для расчета средней квадратической погрешности определения координат характерной точки (M_t), м
	X	Y	X	Y			
1	2	3	4	5	6	7	8
1877/н21У	404 981,20	2 381 245,14	404 978,38	2 381 246,74	Аналитический метод	0,10	$\sqrt{(0,07^2 + 0,07^2)}$
1622/н1У	404 957,31	2 381 225,31	404 955,67	2 381 228,53			

1	2	3	4	5	6	7	8
1623/н2У	404 933,99	2 381 273,11	404 932,54	2 381 276,44	Аналитический метод	0,10	√(0,07^2 + 0,07^2)
1878/н20У	404 961,05	2 381 284,55	404 957,58	2 381 289,42			
1877/н21У	404 981,20	2 381 245,14	404 978,38	2 381 246,74			
2. Сведения о частях границ уточняемого земельного участка с кадастровым номером					49:10:010103:68		
Обозначение части границ		Горизонтальное проложение (S), м	Описание прохождения части границ	Отметка о наличии земельного спора о местоположении границ земельного участка			
от т.	до т.						
1	2	3	4	5			
1877/н21У	1622/н1У	29,11	—	—			
1622/н1У	1623/н2У	53,20					
1623/н2У	1878/н20У	28,20					
1878/н20У	1877/н21У	47,48					
3. Общие сведения об уточняемом земельном участке с кадастровым номером					49:10:010103:68		
№ п/п	Наименование характеристики земельного участка		Значение характеристики				
1	2		3				
1	Адрес земельного участка		—				
	Местоположение земельного участка (при отсутствии присвоенного адреса)		685930, Российская Федерация, Магаданская область, Ольский р-н, Армань п, Строителей ул, д 5				
	Дополнительные сведения о местоположении земельного участка		установлено относительно ориентира, расположенного в границах участка. Почтовый адрес ориентира: Российская Федерация, Магаданская область, Городской округ Ольский, Армань поселок, Строителей ул, Дом 5				
2	Площадь земельного участка ± величина погрешности определения площади (Р ± ΔР), м²		1424 ± 13				
3	Формула, примененная для расчета предельной допустимой погрешности определения площади земельного участка (ΔР), м²		3,5*0,1*√(1424) = 13				
4	Площадь земельного участка согласно сведениям государственного кадастра недвижимости (Ркад), м²		1 412				
5	Оценка расхождения Р и Ркад (Р - Ркад), м²		12				
6	Предельный минимальный и максимальный размеры земельного участка (Рмин и Рмакс), м²		Рмин = — Рмакс = —				
7	Кадастровый или иной номер (обозначение) здания, сооружения, объекта незавершенного строительства, расположенного на земельном участке		49:10:010103:78. Многоквартирный дом				
8	Иные сведения		—				

1. Сведения о характерных точках границы уточняемого земельного участка с кадастровым номером 49:10:010103:69

Зона № 2							
Обозначение характерных точек границ	Существующие координаты, м		Уточненные координаты, м		Метод определения координат	Средняя квадратическая погрешность определения координат характерной точки (Mt), м	Формулы, примененные для расчета средней квадратической погрешности определения координат характерной точки (Mt), м
	X	Y	X	Y			
1	2	3	4	5	6	7	8
1889	404 887,30	2 380 949,18	404 887,30	2 380 949,18	Аналитический метод	0,10	$\sqrt{(0,07^2 + 0,07^2)}$
1890	404 874,38	2 380 982,05	404 874,38	2 380 982,05			
1900	404 854,85	2 380 972,62	404 855,85	2 380 974,74			
1899	404 867,75	2 380 939,56	404 870,02	2 380 941,06			
1889	404 887,30	2 380 949,18	404 887,30	2 380 949,18			

2. Сведения о частях границ уточняемого земельного участка с кадастровым номером 49:10:010103:69

Обозначение части границ		Горизонтальное проложение (S), м	Описание прохождения части границ	Отметка о наличии земельного спора о местоположении границ земельного участка
от т.	до т.			
1	2	3	4	5
1889	1890	35,32	—	—
1890	1900	19,92		
1900	1899	36,54		
1899	1889	19,09		

3. Общие сведения об уточняемом земельном участке с кадастровым номером 49:10:010103:69

№ п/п	Наименование характеристики земельного участка	Значение характеристики
1	2	3
1	Адрес земельного участка	—
	Местоположение земельного участка (при отсутствии присвоенного адреса)	685930, Российская Федерация, Магаданская область, Ольский р-н, Армань п
	Дополнительные сведения о местоположении земельного участка	установлено относительно ориентира, расположенного за пределами участка. Ориентир Погранзаства. Участок находится примерно в 63 м от ориентира по направлению на юго-запад. Почтовый адрес ориентира: Российская Федерация, Магаданская область, Городской округ Ольский, Армань поселок

1	2	3
2	Площадь земельного участка ± величина погрешности определения площади ($P \pm \Delta P$), м²	700 ± 9
3	Формула, примененная для расчета предельной допустимой погрешности определения площади земельного участка (ΔP), м²	$3,5 \cdot 0,1 \cdot \sqrt{(700)} = 9$
4	Площадь земельного участка согласно сведениям государственного кадастра недвижимости ($P_{\text{кад}}$), м²	700
5	Оценка расхождения P и $P_{\text{кад}}$ ($P - P_{\text{кад}}$), м²	0
6	Предельный минимальный и максимальный размеры земельного участка ($R_{\text{мин}}$ и $R_{\text{макс}}$), м²	$R_{\text{мин}} = \text{—}$ $R_{\text{макс}} = \text{—}$
7	Кадастровый или иной номер (обозначение) здания, сооружения, объекта незавершенного строительства, расположенного на земельном участке	—
8	Иные сведения	—

1. Сведения о характерных точках границы уточняемого земельного участка с кадастровым номером

49:10:010103:7

Зона № 2							
Обозначение характерных точек границ	Существующие координаты, м		Уточненные координаты, м		Метод определения координат	Средняя квадратическая погрешность определения координат характерной точки (Mt), м	Формулы, примененные для расчета средней квадратической погрешности определения координат характерной точки (Mt), м
	X	Y	X	Y			
1	2	3	4	5	6	7	8
1893	404 973,36	2 380 842,71	404 973,36	2 380 842,71	Аналитический метод	0,10	$\sqrt{(0,07^2 + 0,07^2)}$
1894	404 991,09	2 380 851,83	404 991,09	2 380 851,83			
1895	404 996,16	2 380 841,86	404 996,16	2 380 841,86			
1896	405 001,93	2 380 845,90	405 001,93	2 380 845,90			
1897	404 993,21	2 380 864,39	404 993,21	2 380 864,39			
1898	404 968,90	2 380 850,18	404 968,90	2 380 850,18			
1893	404 973,36	2 380 842,71	404 973,36	2 380 842,71			

2. Сведения о частях границ уточняемого земельного участка с кадастровым номером

49:10:010103:7

Обозначение части границ		Горизонтальное проложение (S), м	Описание прохождения части границ	Отметка о наличии земельного спора о местоположении границ земельного участка
от т.	до т.			

1	2	3	4	5
1893	1894	19,94	—	—
1894	1895	11,19		
1895	1896	7,04		
1896	1897	20,44		
1897	1898	28,16		
1898	1893	8,70		

3. Общие сведения об уточняемом земельном участке с кадастровым номером 49:10:010103:7

№ п/п	Наименование характеристики земельного участка	Значение характеристики
1	2	3
1	Адрес земельного участка	—
	Местоположение земельного участка (при отсутствии присвоенного адреса)	685930, Российская Федерация, Магаданская область, Ольский р-н, Армань п, Советская ул, д 19
	Дополнительные сведения о местоположении земельного участка	установлено относительно ориентира, расположенного в границах участка. Почтовый адрес ориентира: Российская Федерация, Магаданская область, Городской округ Ольский, Армань поселок, Советская ул, 19
2	Площадь земельного участка ± величина погрешности определения площади ($P \pm \Delta P$), м²	338 ± 6
3	Формула, примененная для расчета предельной допустимой погрешности определения площади земельного участка (ΔP), м²	$3,5 * 0,1 * \sqrt{(338)} = 6$
4	Площадь земельного участка согласно сведениям государственного кадастра недвижимости ($P_{\text{кад}}$), м²	338
5	Оценка расхождения P и $P_{\text{кад}}$ ($P - P_{\text{кад}}$), м²	0
6	Предельный минимальный и максимальный размеры земельного участка ($P_{\text{мин}}$ и $P_{\text{макс}}$), м²	$P_{\text{мин}} = \text{—}$ $P_{\text{макс}} = \text{—}$
7	Кадастровый или иной номер (обозначение) здания, сооружения, объекта незавершенного строительства, расположенного на земельном участке	—
8	Иные сведения	—

1. Сведения о характерных точках границы уточняемого земельного участка с кадастровым номером 49:10:010103:70

Зона № 2							
Обозначение характерных точек границ	Существующие координаты, м		Уточненные координаты, м		Метод определения координат	Средняя квадратическая погрешность определения координат характерной точки (Mt), м	Формулы, примененные для расчета средней квадратической погрешности определения координат характерной точки (Mt), м
	X	Y	X	Y			
1	2	3	4	5	6	7	8
1899	404 867,75	2 380 939,56	404 870,02	2 380 941,06	Аналитический метод	0,10	$\sqrt{(0,07^2 + 0,07^2)}$
1900	404 854,85	2 380 972,62	404 855,85	2 380 974,74			
1903	404 843,66	2 380 967,48	404 847,18	2 380 969,32			
1906	404 856,54	2 380 936,75	404 860,43	2 380 936,56			
1899	404 867,75	2 380 939,56	404 870,02	2 380 941,06			

2. Сведения о частях границ уточняемого земельного участка с кадастровым номером 49:10:010103:70

Обозначение части границ		Горизонтальное проложение (S), м	Описание прохождения части границ	Отметка о наличии земельного спора о местоположении границ земельного участка
от т.	до т.			
1	2	3	4	5
1899	1900	36,54	—	—
1900	1903	10,22		
1903	1906	35,34		
1906	1899	10,59		

3. Общие сведения об уточняемом земельном участке с кадастровым номером 49:10:010103:70

№ п/п	Наименование характеристики земельного участка	Значение характеристики
1	2	3
1	Адрес земельного участка	—
	Местоположение земельного участка (при отсутствии присвоенного адреса)	685930, Российская Федерация, Магаданская область, Ольский р-н, Армань п
	Дополнительные сведения о местоположении земельного участка	установлено относительно ориентира, расположенного за пределами участка. Ориентир Погранзаства. Участок находится примерно в 89 м от ориентира по направлению на юго-запад. Почтовый адрес ориентира: Российская Федерация, Магаданская область, Городской округ Ольский, Армань поселок

1	2	3
2	Площадь земельного участка ± величина погрешности определения площади (P ± ΔP), м²	371 ± 7
3	Формула, примененная для расчета предельной допустимой погрешности определения площади земельного участка (ΔP), м²	3,5*0,1*√(371) = 7
4	Площадь земельного участка согласно сведениям государственного кадастра недвижимости (Ркад), м²	288
5	Оценка расхождения Р и Ркад (Р - Ркад), м²	83
6	Предельный минимальный и максимальный размеры земельного участка (Рмин и Рмакс), м²	Рмин = — Рмакс = —
7	Кадастровый или иной номер (обозначение) здания, сооружения, объекта незавершенного строительства, расположенного на земельном участке	—
8	Иные сведения	—

1. Сведения о характерных точках границы уточняемого земельного участка с кадастровым номером 49:10:010103:71

Зона № 2							
Обозначение характерных точек границ	Существующие координаты, м		Уточненные координаты, м		Метод определения координат	Средняя квадратическая погрешность определения координат характерной точки (Mt), м	Формулы, примененные для расчета средней квадратической погрешности определения координат характерной точки (Mt), м
	X	Y	X	Y			
1	2	3	4	5	6	7	8
1903	404 843,66	2 380 967,48	404 847,18	2 380 969,32	Аналитический метод	0,10	$\sqrt{(0,07^2 + 0,07^2)}$
1904	404 826,81	2 380 960,62	404 826,81	2 380 960,62			
1905	404 840,94	2 380 930,73	404 839,04	2 380 929,67			
1906	404 856,54	2 380 936,75	404 860,43	2 380 936,56			
1903	404 843,66	2 380 967,48	404 847,18	2 380 969,32			

2. Сведения о частях границ уточняемого земельного участка с кадастровым номером 49:10:010103:71

Обозначение части границ		Горизонтальное проложение (S), м	Описание прохождения части границ	Отметка о наличии земельного спора о местоположении границ земельного участка
от т.	до т.			
1	2	3	4	5
1903	1904	22,15	—	—

1	2	3	4	5
1904	1905	33,28	—	—
1905	1906	22,47		
1906	1903	35,34		

3. Общие сведения об уточняемом земельном участке с кадастровым номером 49:10:010103:71

№ п/п	Наименование характеристики земельного участка	Значение характеристики
1	2	3
1	Адрес земельного участка	—
	Местоположение земельного участка (при отсутствии присвоенного адреса)	685930, Российская Федерация, Магаданская область, Ольский р-н, Армань п
	Дополнительные сведения о местоположении земельного участка	установлено относительно ориентира, расположенного за пределами участка. Ориентир Погранзаства. Участок находится примерно в 107 м от ориентира по направлению на юго-запад. Почтовый адрес ориентира: Российская Федерация, Магаданская область, Городской округ Ольский, Армань поселок
2	Площадь земельного участка \pm величина погрешности определения площади ($P \pm \Delta P$), м ²	764 ± 10
3	Формула, примененная для расчета предельной допустимой погрешности определения площади земельного участка (ΔP), м ²	$3,5 * 0,1 * \sqrt{(764)} = 10$
4	Площадь земельного участка согласно сведениям государственного кадастра недвижимости ($P_{\text{кад}}$), м ²	578
5	Оценка расхождения P и $P_{\text{кад}}$ ($P - P_{\text{кад}}$), м ²	186
6	Предельный минимальный и максимальный размеры земельного участка ($P_{\text{мин}}$ и $P_{\text{макс}}$), м ²	$P_{\text{мин}} = \text{—}$ $P_{\text{макс}} = \text{—}$
7	Кадастровый или иной номер (обозначение) здания, сооружения, объекта незавершенного строительства, расположенного на земельном участке	—
8	Иные сведения	—

Сведения об образуемых земельных участках					
1. Сведения о характерных точках границ образуемых земельных участков					
Обозначение земельного участка _____					
Зона № _____					
Обозначение характерных точек границ	Координаты, м		Метод определения координат	Средняя квадратическая погрешность определения координат характерной точки (Mt), м	Формулы, примененные для расчета средней квадратической погрешности определения координат характерной точки (Mt), м
	X	Y			
1	2	3	4	5	6
2. Сведения о частях границ образуемых земельных участков					
Обозначение земельного участка _____					
Обозначение части границ		Горизонтальное проложение (S), м	Описание прохождения части границ	Отметка о наличии земельного спора о местоположении границ земельного участка	
от т.	до т.				
1	2	3	4	5	
3. Общие сведения об образуемых земельных участках					
Обозначение земельного участка _____					
№ п/п	Наименование характеристики земельного участка		Значение характеристики		
1	2		3		
1	Адрес земельного участка				
2	Категория земель				
3	Вид разрешенного использования				
4	Площадь земельного участка ± величина погрешности определения площади (P ± ΔP), м²				
5	Формула, примененная для расчета предельной допустимой погрешности определения площади земельного участка (ΔP), м²				
6	Предельный минимальный и максимальный размеры земельного участка (Рмин и Рмакс), м²		Рмин = Рмакс =		
7	Кадастровый или иной номер (обозначение) здания, сооружения, объекта незавершенного строительства, расположенного на земельном участке				

1	2	3
8	Кадастровые номера исходных земельных участков	
	Иное	
9	Иные сведения	
4. Сведения о земельных участках, посредством которых обеспечивается доступ (проход или проезд от земельных участков общего пользования) к образуемым земельным участкам		
№ п/п	Кадастровый номер или обозначение земельного участка, для которого обеспечивается доступ	Кадастровый номер или обозначение земельного участка, посредством которого обеспечивается доступ
1	2	3

Сведения об уточняемых земельных участках, необходимые для исправления кадастровых ошибок в сведениях о местоположении их границ							
1. Сведения о характерных точках границы уточняемого земельного участка с кадастровым номером _____							
Зона № _____							
Обозначение характерных точек границ	Существующие координаты, м		Уточненные координаты, м		Метод определения координат	Средняя квадратическая погрешность определения координат характерной точки (Mt), м	Формулы, примененные для расчета средней квадратической погрешности определения координат характерной точки (Mt), м
	X	Y	X	Y			
1	2	3	4	5	6	7	8
2. Сведения о частях границ уточняемого земельного участка с кадастровым номером _____							
Обозначение части границ		Горизонтальное проложение (S), м	Описание прохождения части границ		Отметка о наличии земельного спора о местоположении границ земельного участка		
от т.	до т.						
1	2	3	4		5		
3. Общие сведения об уточняемом земельном участке с кадастровым номером _____							
№ п/п	Наименование характеристики земельного участка			Значение характеристики			
1	2			3			
1	Площадь земельного участка ± величина погрешности определения площади (P ± ΔP), м²						
2	Формула, примененная для расчета предельной допустимой погрешности определения площади земельного участка (ΔP), м²						
3	Иные сведения						

Описание местоположения здания, сооружения, объекта незавершенного строительства на земельном участке										
1. Сведения о характерных точках контура										
вид объекта недвижимости (здание, сооружение, объект незавершенного строительства)										
кадастровый номер (обозначение) 49:10:010103:76										
Зона № 2										
Номер контура	Номера характерных точек контура	Существующие			Уточненные			Метод определения координат	Средняя квадратическая погрешность определения координат характерной точки (Mt), м	Формулы, примененные для расчета средней квадратической погрешности определения координат характерной точки (Mt), м
		координаты, м		R, м	координаты, м		R, м			
		X	Y		X	Y				
1	2	3	4	5	6	7	8	9	10	11
—	н34О	—	—	—	404 837,81	2 381 210,40	—	Аналитический метод	0,10	$\sqrt{(0,07^2 + 0,07^2)}$
	н35О	—	—	—	404 833,52	2 381 208,29	—			
	н36О	—	—	—	404 832,64	2 381 210,18	—			
	н37О	—	—	—	404 826,47	2 381 207,06	—			
	н38О	—	—	—	404 822,52	2 381 215,56	—			
	н39О	—	—	—	404 833,03	2 381 220,87	—			
	н34О	—	—	—	404 837,81	2 381 210,40	—			
2. Характеристики здания, сооружения, объекта незавершенного строительства с кадастровым номером (обозначением) 49:10:010103:76										
№ п/п	Наименование характеристики					Значение характеристики				
1	2					3				
1	Вид объекта недвижимости					Здание				
2	Ранее присвоенный государственный учетный номер здания, сооружения, объекта незавершенного строительства (кадастровый, инвентарный или условный номер)					—				
3	Кадастровый номер земельного участка (земельных участков), в границах которого (которых) расположено здание, сооружение, объект незавершенного строительства					49:10:010103:49				
4	Номер кадастрового квартала (кадастровых кварталов), в пределах которого (которых) расположено здание, сооружение, объекта незавершенного строительства					49:10:010103				

1	2	3
5	Адрес здания, сооружения, объекта незавершенного строительства	685930, Российская Федерация, Магаданская область, Ольский р-н, Армань п, Строителей ул, д 1, Российская Федерация, Магаданская область, Городской округ Ольский, Армань поселок, улица Строителей, Дом 1
	Местоположение здания, сооружения, объекта незавершенного строительства	—
	Дополнительные сведения о местоположении	—
6	Иные сведения	—

1. Сведения о характерных точках контура		
вид объекта недвижимости (здание, сооружение, объект незавершенного строительства)		
кадастровый номер (обозначение) 49:10:010103:78		
Зона № 2		

Номер контура	Номера характерных точек контура	Существующие			Уточненные			Метод определения координат	Средняя квадратическая погрешность определения координат характерной точки (Mt), м	Формулы, примененные для расчета средней квадратической погрешности определения координат характерной точки (Mt), м
		координаты, м		R, м	координаты, м		R, м			
		X	Y		X	Y				
1	2	3	4	5	6	7	8	9	10	11
—	н40О	—	—	—	404 945,69	2 381 267,86	—	Аналитический метод	0,10	$\sqrt{(0,07^2 + 0,07^2)}$
	н41О	—	—	—	404 942,71	2 381 266,40	—			
	н42О	—	—	—	404 943,72	2 381 264,31	—			
	н43О	—	—	—	404 931,68	2 381 258,42	—			
	н44О	—	—	—	404 930,77	2 381 260,31	—			
	н45О	—	—	—	404 927,89	2 381 258,90	—			
	н46О	—	—	—	404 925,98	2 381 262,86	—			
	н47О	—	—	—	404 928,86	2 381 264,27	—			
	н48О	—	—	—	404 927,72	2 381 266,65	—			
	н49О	—	—	—	404 939,74	2 381 272,60	—			
	н50О	—	—	—	404 940,85	2 381 270,25	—			
	н51О	—	—	—	404 943,83	2 381 271,71	—			

1	2	3	4	5	6	7	8	9	10	11
—	н40О	—	—	—	404 945,69	2 381 267,86	—	Аналитический метод	0,10	$\sqrt{(0,07^2 + 0,07^2)}$
2. Характеристики здания, сооружения, объекта незавершенного строительства с кадастровым номером (обозначением) 49:10:010103:78										
№ п/п	Наименование характеристики					Значение характеристики				
1	2					3				
1	Вид объекта недвижимости					Здание				
2	Ранее присвоенный государственный учетный номер здания, сооружения, объекта незавершенного строительства (кадастровый, инвентарный или условный номер)					—				
3	Кадастровый номер земельного участка (земельных участков), в границах которого (которых) расположено здание, сооружение, объект незавершенного строительства					49:10:010103:68, 49:10:010103:11				
4	Номер кадастрового квартала (кадастровых кварталов), в пределах которого (которых) расположено здание, сооружение, объекта незавершенного строительства					49:10:010103				
5	Адрес здания, сооружения, объекта незавершенного строительства					685930, Российская Федерация, Магаданская область, Ольский р-н, Армань п, Строителей ул, д 5, Российская Федерация, Магаданская область, Городской округ Ольский, Армань поселок, улица Строителей, Дом 5				
	Местоположение здания, сооружения, объекта незавершенного строительства					—				
	Дополнительные сведения о местоположении					—				
6	Иные сведения					—				
1. Сведения о характерных точках контура										
вид объекта недвижимости (здание, сооружение, объект незавершенного строительства)										
кадастровый номер (обозначение) 49:10:010103:79										
Зона № 2										
Номер контура	Номера характеристик точек контура	Существующие			Уточненные			Метод определения координат	Средняя квадратическая погрешность определения координат характерной точки (Mt), м	Формулы, примененные для расчета средней квадратической погрешности определения координат характерной точки (Mt), м
		координаты, м		R, м	координаты, м		R, м			
		X	Y		X	Y				
1	2	3	4	5	6	7	8	9	10	11
—	н52О	—	—	—	404 889,03	2 381 237,91	—	Аналитический метод	0,10	$\sqrt{(0,07^2 + 0,07^2)}$

1	2	3	4	5	6	7	8	9	10	11
—	н53О	—	—	—	404 874,64	2 381 230,59	—	Аналитический метод	0,10	$\sqrt{(0,07^2 + 0,07^2)}$
	н54О	—	—	—	404 872,98	2 381 233,82	—			
	н55О	—	—	—	404 870,61	2 381 232,65	—			
	н56О	—	—	—	404 869,90	2 381 234,15	—			
	н57О	—	—	—	404 868,74	2 381 233,62	—			
	н58О	—	—	—	404 868,07	2 381 235,08	—			
	н59О	—	—	—	404 869,22	2 381 235,62	—			
	н60О	—	—	—	404 868,22	2 381 237,75	—			
	н61О	—	—	—	404 883,29	2 381 245,34	—			
	н62О	—	—	—	404 884,57	2 381 242,62	—			
	н63О	—	—	—	404 886,48	2 381 243,54	—			
	н52О	—	—	—	404 889,03	2 381 237,91	—			

2. Характеристики здания, сооружения, объекта незавершенного строительства с кадастровым номером (обозначением) 49:10:010103:79

№ п/п	Наименование характеристики	Значение характеристики
1	2	3
1	Вид объекта недвижимости	Здание
2	Ранее присвоенный государственный учетный номер здания, сооружения, объекта незавершенного строительства (кадастровый, инвентарный или условный номер)	—
3	Кадастровый номер земельного участка (земельных участков), в границах которого (которых) расположено здание, сооружение, объект незавершенного строительства	49:10:010103:67
4	Номер кадастрового квартала (кадастровых кварталов), в пределах которого (которых) расположено здание, сооружение, объекта незавершенного строительства	49:10:010103
5	Адрес здания, сооружения, объекта незавершенного строительства	685930, Российская Федерация, Магаданская область, Ольский р-н, Армань п, Строителей ул, д 3, Российская Федерация, Магаданская область, Городской округ Ольский, Армань поселок, улица Строителей, Дом 3
	Местоположение здания, сооружения, объекта незавершенного строительства	—
	Дополнительные сведения о местоположении	—
6	Иные сведения	—

1. Сведения о характерных точках контура										
вид объекта недвижимости (здание, сооружение, объект незавершенного строительства)										
кадастровый номер (обозначение) 49:10:010103:75										
Зона № 2										
Номер контура	Номера характерных точек контура	Существующие			Уточненные			Метод определения координат	Средняя квадратическая погрешность определения координат характерной точки (Mt), м	Формулы, примененные для расчета средней квадратической погрешности определения координат характерной точки (Mt), м
		координаты, м		R, м	координаты, м		R, м			
		X	Y		X	Y				
1	2	3	4	5	6	7	8	9	10	11
—	н22О	—	—	—	405 060,67	2 381 323,30	—	Аналитический метод	0,10	$\sqrt{(0,07^2 + 0,07^2)}$
	н23О	—	—	—	405 041,58	2 381 313,72	—			
	н24О	—	—	—	405 040,61	2 381 315,73	—			
	н25О	—	—	—	405 038,00	2 381 314,43	—			
	н26О	—	—	—	405 036,03	2 381 318,53	—			
	н27О	—	—	—	405 038,64	2 381 319,83	—			
	н28О	—	—	—	405 037,57	2 381 322,04	—			
	н29О	—	—	—	405 050,01	2 381 328,29	—			
	н30О	—	—	—	405 048,84	2 381 330,72	—			
	н31О	—	—	—	405 053,19	2 381 332,90	—			
	н32О	—	—	—	405 054,36	2 381 330,47	—			
	н33О	—	—	—	405 056,67	2 381 331,63	—			
	н22О	—	—	—	405 060,67	2 381 323,30	—			
2. Характеристики здания, сооружения, объекта незавершенного строительства с кадастровым номером (обозначением) 49:10:010103:75										
№ п/п	Наименование характеристики					Значение характеристики				
1	2					3				
1	Вид объекта недвижимости					Здание				
2	Ранее присвоенный государственный учетный номер здания, сооружения, объекта незавершенного строительства (кадастровый, инвентарный или условный номер)					—				

1	2	3
3	Кадастровый номер земельного участка (земельных участков), в границах которого (которых) расположено здание, сооружение, объект незавершенного строительства	49:10:010103:48
4	Номер кадастрового квартала (кадастровых кварталов), в пределах которого (которых) расположено здание, сооружение, объекта незавершенного строительства	49:10:010103
5	Адрес здания, сооружения, объекта незавершенного строительства	685930, Российская Федерация, Магаданская область, Ольский р-н, Армань п, Строителей ул, д 9, Российская Федерация, Магаданская область, Городской округ Ольский, Армань поселок, улица Строителей, Дом 9
	Местоположение здания, сооружения, объекта незавершенного строительства	—
	Дополнительные сведения о местоположении	—
6	Иные сведения	—

1. Сведения о характерных точках контура										
вид объекта недвижимости (здание, сооружение, объект незавершенного строительства)										
кадастровый номер (обозначение) 49:10:000000:258										
Зона № 2										
Номер контура	Номера характерных точек контура	Существующие			Уточненные			Метод определения координат	Средняя квадратическая погрешность определения координат характерной точки (Mt), м	Формулы, примененные для расчета средней квадратической погрешности определения координат характерной точки (Mt), м
		координаты, м		R, м	координаты, м		R, м			
		X	Y		X	Y				
1	2	3	4	5	6	7	8	9	10	11
—	н3698О	—	—	—	404 966,48	2 381 126,43	—	—	0,10	—
	н3699О	—	—	—	404 961,31	2 381 138,01	—			
	н3700О	—	—	—	404 923,58	2 381 121,54	—			
	н3701О	—	—	—	404 928,82	2 381 109,78	—			
	н3702О	—	—	—	404 960,74	2 381 123,86	—			
	н3703О	—	—	—	404 963,39	2 381 117,54	—			
	н3704О	—	—	—	404 965,08	2 381 118,34	—			

1	2	3	4	5	6	7	8	9	10	11
—	н3705О	—	—	—	404 962,25	2 381 124,52	—	—	0,10	—
	н3706О	—	—	—	404 963,13	2 381 124,88	—			
	н3707О	—	—	—	404 964,20	2 381 122,75	—			
	н3708О	—	—	—	404 967,18	2 381 124,10	—			
	н3709О	—	—	—	404 966,29	2 381 126,34	—			
	н3698О	—	—	—	404 966,48	2 381 126,43	—			

2. Характеристики здания, сооружения, объекта незавершенного строительства с кадастровым номером (обозначением) 49:10:000000:258

№ п/п	Наименование характеристики	Значение характеристики
1	2	3
1	Вид объекта недвижимости	Здание
2	Ранее присвоенный государственный учетный номер здания, сооружения, объекта незавершенного строительства (кадастровый, инвентарный или условный номер)	—
3	Кадастровый номер земельного участка (земельных участков), в границах которого (которых) расположено здание, сооружение, объект незавершенного строительства	49:10:010103:66
4	Номер кадастрового квартала (кадастровых кварталов), в пределах которого (которых) расположено здание, сооружение, объекта незавершенного строительства	49:10:010103
5	Адрес здания, сооружения, объекта незавершенного строительства	685930, Российская Федерация, Магаданская область, Ольский р-н, Армань п, Российская Федерация, Магаданская область, Городской округ Ольский, Армань поселок, военный городок ПОГЗ "Армань"
	Местоположение здания, сооружения, объекта незавершенного строительства	—
	Дополнительные сведения о местоположении	—
6	Иные сведения	—

Сведения о зданиях, сооружениях, объектах незавершенного строительства, необходимые для исправления кадастровых ошибок в сведениях об описании их местоположения										
1. Сведения о характерных точках контура здания, сооружения, объекта незавершенного строительства										
с кадастровым номером _____										
Зона № _____										
Номер контура	Номера харак- терных точек контура	Существующие			Уточненные			Метод определения координат	Средняя квадратическая погрешность определения координат характерной точки (Mt), м	Формулы, примененные для расчета средней квадратической погрешности определения координат характерной точки (Mt), м
		координаты, м		R, м	координаты, м		R, м			
		X	Y		X	Y				
1	2	3	4	5	6	7	8	9	10	11
2. Иные сведения о здании, сооружении, объекте незавершенного строительства с кадастровым номером _____										
1.										

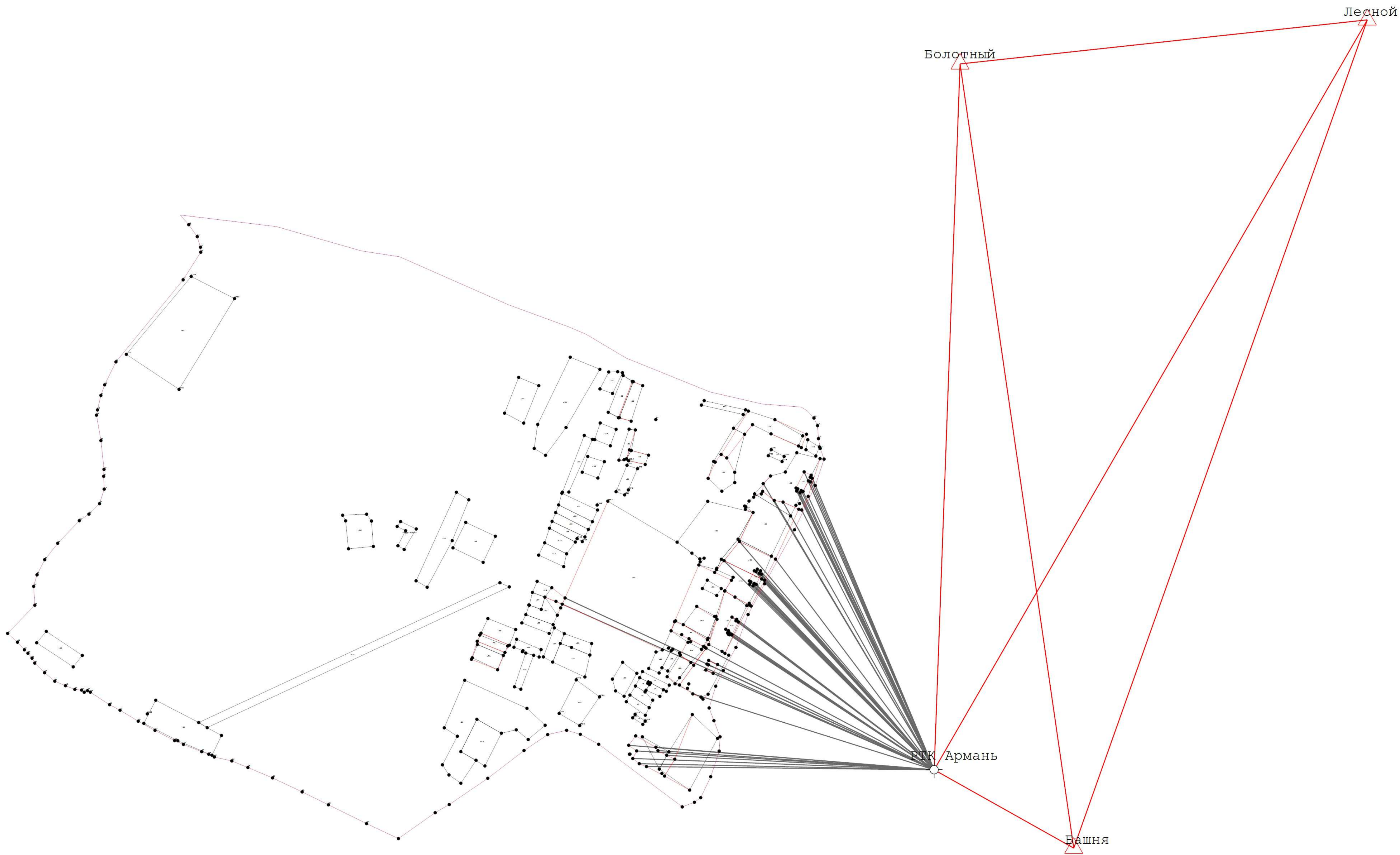

Условные обозначения:

- ← - Направления геодезических построений при определении координат характерных точек границ земельного участка
- - Образующая точка, сведения о которой позволяют однозначно определить ее местоположение
- △ - Пункт Государственной геодезической сети



Схема границ земельных участков

Условные обозначения:



- Земельный участок, размеры которого могут быть переданы в масштабе разделов графической части

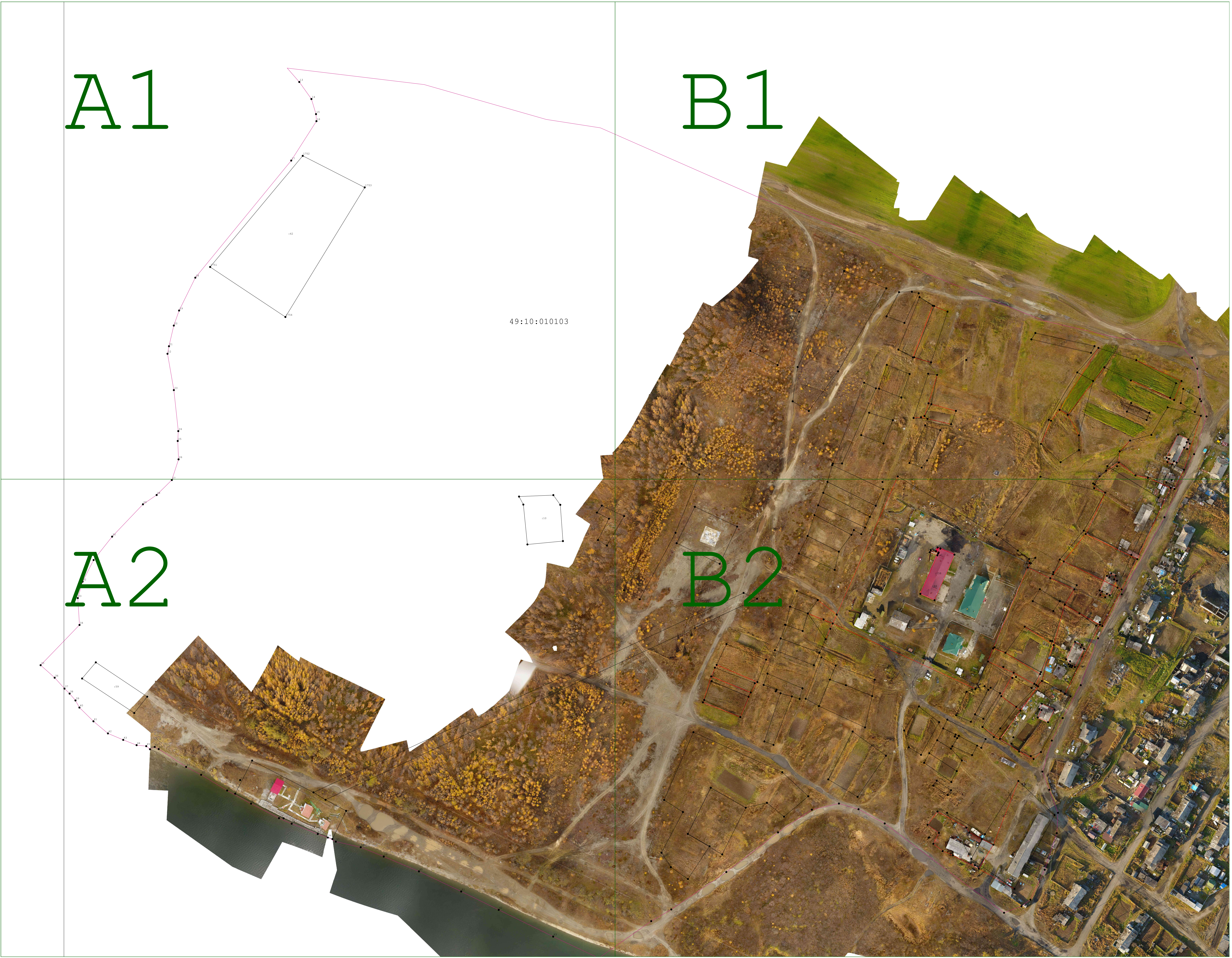

- Вновь образованная часть границы, сведения о которой достаточны для определения ее местоположения

:21

- Кадастровый номер объекта недвижимости



- Прекращающая существование точка, сведения о которой позволяют однозначно определить ее местоположение



- Образуемая точка, сведения о которой позволяют однозначно определить ее местоположение



- Существующая точка, имеющиеся в ГКН сведения о которой позволяют однозначно определить ее местоположение

н620

- Образуемая точка в границе объекта капитального строительства

н27У

- Образуемая точка в границе земельного участка



- Граница квартала

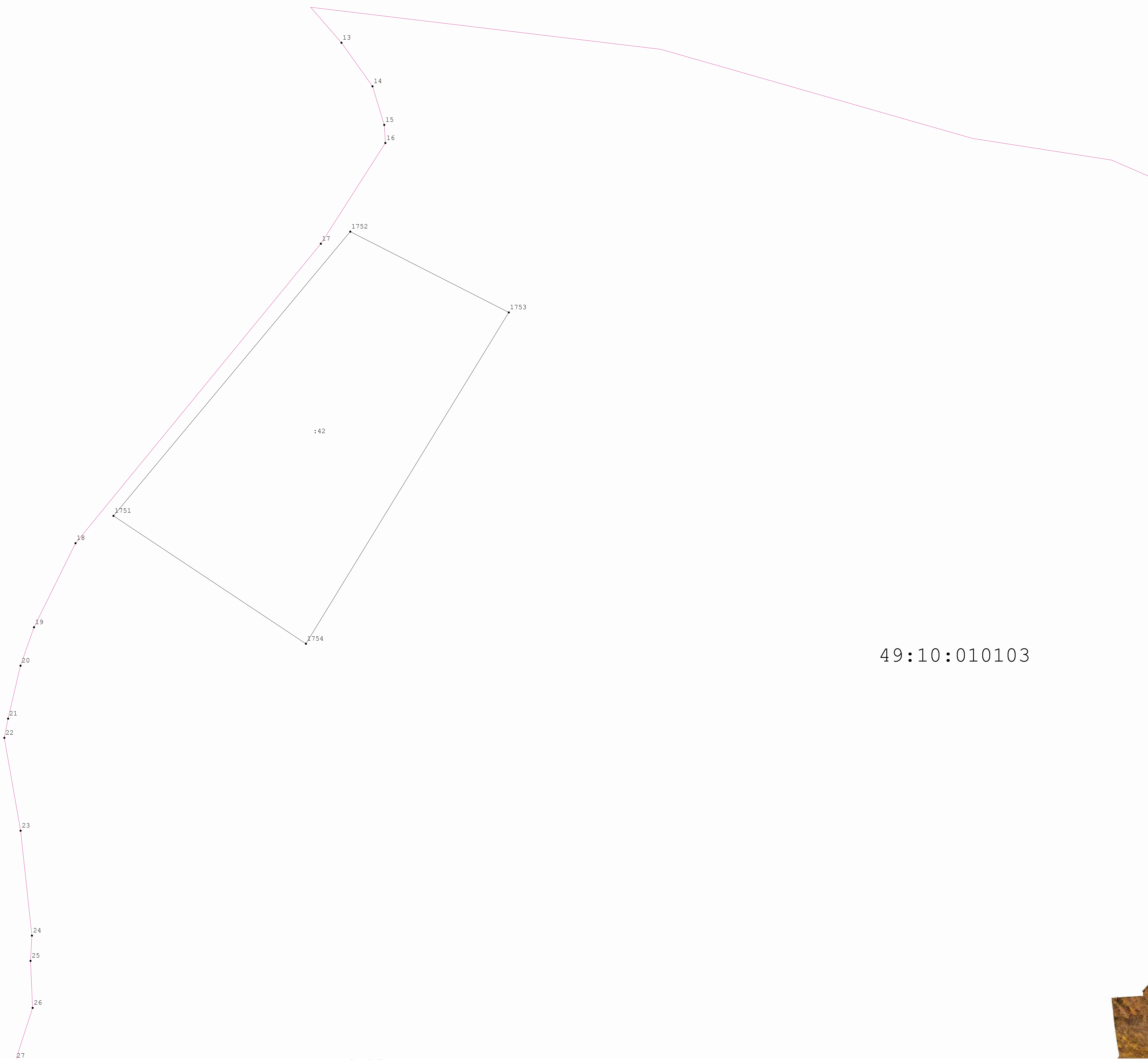

49:10:010103



