

## Проект лесовосстановления на лесном участке № 47 / 2023 год

Лесовосстановление: искусственное (естественное, искусственное, комбинированное)

Субъект Российской Федерации: Магаданская область

Лесной район: Дальневосточный таежный район

### Характеристика местоположения лесного участка:

Лесничество: Магаданское

Участковое лесничество: Ольское

Урочище:

№ Квартала: 87

№ Выдела: 88, 102, 110

Площадь лесного участка, га: 4,9653

(исходные данные для проекта лесовосстановления: материалы обследования лесного участка при выборе способа лесовосстановления, план лесного участка, масштаб 1:10 000 прилагаются к проекту лесовосстановления)

### Характеристика лесорастительных условий лесного участка:

Рельеф участка (уклон): равнинный, горно-таежный

Гидрологические условия (увлажнение): периодический застой поверхностных вод (на время оттаивания мерзлоты)

Почва: торфяно-глебовая, мокрая, легко-суглинистая, свежая, задернение среднее, маломощная

### Характеристика площадей лесного участка:

гарь (выделы №№ 88, 102), пустырь (выдел № 110)

Степень задернения почвы (слабая, средняя, сильная): средняя.

Степень минерализации почвы (% от площади лесного участка) -.

Состояние очистки от порубочных остатков и валежника (захламленность, м) слабая (5 - 20 м /га).

Категория доступности для техники: доступная.

(вырубки, гари, прогалины, иные не занятые лесными насаждениями или предназначенные для лесовосстановления земли)

### Характеристика вырубки:

Нет вырубки

### Характеристика имеющихся подроста и молодняка лесных древесных пород:

состав пород: ед. дер. БКС

средний возраст, лет: 0

средняя высота, м: 0,5

количество деревьев и кустарников, тыс. штук/га: 0,18

размещение их по площади лесного участка (равномерное, неравномерное, групповое): неравномерное

состояние лесных насаждений и их оценка:

### Проектируемый способ лесовосстановления:

искусственное лесовосстановление

(естественное лесовосстановление, искусственное лесовосстановление, комбинированное лесовосстановление (посев, посадка))

**Обоснование проектируемого способа лесовосстановления основных лесных древесных пород восстанавливаемых лесов с учетом особенностей производства работ в различных категориях защитных лесов и особо защитных участках лесов (для лесных участков, предназначенных для проведения лесовосстановления, на которых лесовосстановительные мероприятия осуществляются лицами, указанными в подпункте "а" пункта 6 Правил, государственными (муниципальными) учреждениями, указанными в подпункте "б" пункта 6 Правил)**

В соответствии с Приложением № 16 к Правилам лесовосстановления, утвержденным Приказом Минприроды России от 29.12.2021 г. № 1024.

**Сроки и технологии (методы) выполнения работ по лесовосстановлению (для лесных участков, предназначенных для проведения лесовосстановления, на которых лесовосстановительные мероприятия осуществляются лицами, указанными в подпункте "а" пункта 6 Правил, государственными (муниципальными) учреждениями, указанными в подпункте "б" пункта 6 Правил)**

1. Способ лесовосстановления искусственный.
2. Главная (целевая) порода Лиственница Сибирская.
3. Способ и вид подготовки лесного участка для создания лесных культур и обработки почвы:  
- Частичная узкополосная механизированная расчистка участка гидромеханическим бульдозером SHANTUI SD 16, с сохранением плодородного слоя почвы, для устранения вредного воздействия травянистой, древесно-кустарниковой растительности, с последующей посадкой в гусеницу саженцев с закрытой корневой системой Лиственницы Сибирской. Размещение и размеры полос на площади: - расстояния между центрами полос - 10 м, - ширина полосы - 3,0 м, - общая протяженность полос на 1 га - 1,0 км/га.  
Сроки проведения обработки почвы - сентябрь 2023г.  
Применяемые машины и орудия – Бульдозер SHANTUI SD 16  
Сдача подготовки почвы с целью начала посадки лесных культур - сентябрь 2023г.
4. Метод и способ искусственного лесовосстановления - ручная посадка сеянцев Лиственницы Сибирской с закрытой корневой системой (ЗКС)
5. Сроки проведения работ - сентябрь 2023 г.
6. Применяемые машины и орудия - труба лесопосадочная (или аналоги)
7. Количество посадочных (посевных мест) на 1 га, тыс. шт. - не менее 2,0.
8. Размещение посадочных (посевных мест): расстояние между центрами полос - 10 м, количество рядов в 1 полосе - 2 шт., расстояние в рядах (шаг посадки) - 1,0 м.  
Схема смешения пород - Л-Л-Л-Л.
9. Необходимость проведения предварительных и сопутствующих мероприятий: противопожарные: - устройство минерализованной полосы по периметру лесокультурной площади шириной не менее 1,4 м срок - сентябрь 2023г

**Сроки и технологии (методы) выполнения работ по агротехническим уходам (для лесных участков, предназначенных для проведения лесовосстановления, на которых лесовосстановительные мероприятия осуществляются лицами, указанными в подпункте "а" пункта 6 Правил, государственными (муниципальными) учреждениями, указанными в подпункте "б" пункта 6 Правил)**

**Сроки и технологии (методы) выполнения работ по лесоводственным уходам (для лесных участков, предназначенных для проведения лесовосстановления, на которых лесовосстановительные мероприятия осуществляются лицами, указанными в подпункте "а" пункта 6 Правил, государственными (муниципальными) учреждениями, указанными в подпункте "б" пункта 6 Правил)**

**Требования к используемому для лесовосстановления посадочному (посевному) материалу:**

Порода: Лиственница Сибирская

Вид посадочного материала (сеянцы, саженцы с открытой (закрытой) корневой системой, селекционная категория происхождения семян, лесосеменной район): сеянцы Лиственницы Сибирской с закрытой корневой системой (ЗКС), выращенные из семян селекционной категории нормальных свойств, относящихся к 8 лесосеменному району.

Возраст, лет: 1-2

Высота, см: не менее 8

Диаметр корневой шейки, мм: не менее 2,0 мм.

**Характеристика посевного материала:**

Порода: Лиственница Сибирская

Класс качества семян: 1

Селекционная категория: нормальная

Место происхождения (лесосеменной район): 8 лесосеменной район



Требования к молоднякам, площади которых подлежат отнесению к землям, на которых расположены леса, для признания работ по лесовосстановлению выполненными (для лесных участков, предназначенных для проведения лесовосстановления, на которых лесовосстановительные мероприятия осуществляются лицами, указанными в подпункте "а" пункта 6 Правил, государственными (муниципальными) учреждениями, указанными в подпункте "б" пункта 6 Правил):

Порода: Лиственница Сибирская

Возраст, лет: -

Количество деревьев основных лесных древесных пород, тыс. штук/га: не менее 1,5

Средняя высота, м: не менее 1,1

Объем работ по лесовосстановлению (площадь лесовосстановления, га) (для лесных участков, предназначенных для проведения лесовосстановления, на которых лесовосстановительные мероприятия осуществляются лицами, указанными в подпункте "а" пункта 6 Правил, государственными (муниципальными) учреждениями, указанными в подпункте "б" пункта 6 Правил)

4,9653

Проектируемый объем работ по лесовосстановлению (для лесных участков, предназначенных для проведения лесовосстановления, на которых лесовосстановительные мероприятия осуществляются лицами, указанными в подпункте "а" пункта 6 Правил, государственными (муниципальными) учреждениями, указанными в подпункте "б" пункта 6 Правил):

площадь лесовосстановления, га: 4,9653

количество жизнеспособных растений основных лесных древесных пород, тыс.штук /га: 2

количество жизнеспособных растений основных лесных древесных пород на всей площади, тыс. штук: 9,931

Исполнитель работ по лесовосстановлению:

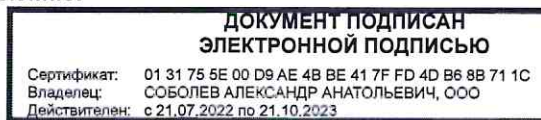

Соболев Александр Анатольевич  
(Фамилия, имя, отчество -  
последнее при наличии)

Должность (При наличии)

Подпись

29.08.2023

Число, месяц, год



СХЕМА РАСПОЛОЖЕНИЯ УЧАСТКА ПОД ЛЕСОВОССТАНОВЛЕНИЕ  
 МАГАДАНСКОЕ ЛЕСНИЧЕСТВО, ОЛЬСКОЕ УЧАСТКОВОЕ ЛЕСНИЧЕСТВО,  
 КВАРТАЛ 87, ВЫДЕЛ 102,110,88, ПЛОЩАДЬ 4,9653 ГА  
 МАСШТАБ 1:10 000

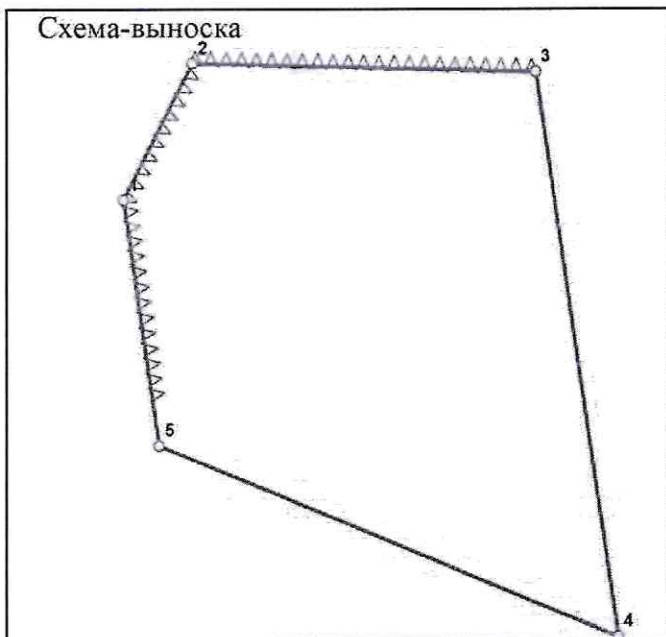
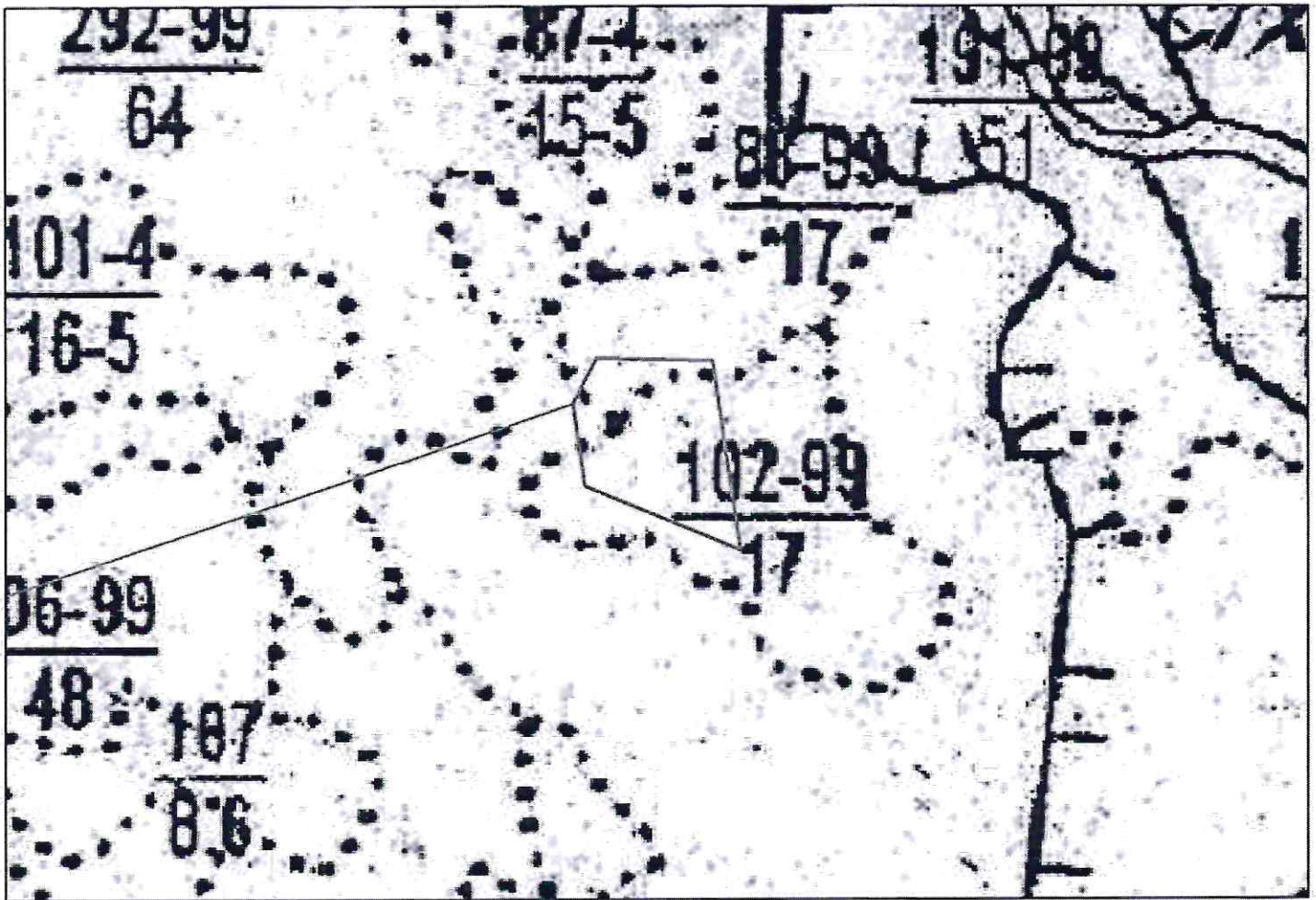

номер точки (столба)	Геоданные		Каталог координат WGS 84	
	Направление линии (азимут, °)	Длина линии, м	Долгота (X)	Широта (Y)
0-1	69.8°	2084.7	151.206616974793°	59.6017560655834°
1-2	24.9°	76.5	151.24126797761°	59.6082166449119°
2-3	89.9°	172.2	151.241839194296°	59.6088394235715°
3-4	170.2°	285.9	151.244889652257°	59.6088425159163°
4-5	291.2°	249	151.245754143671°	59.6063136668256°
5-1	350.2°	123.8	151.241642400154°	59.6071217500648°

**Условные обозначения**

- Поворотные точки
- Привязка
- Участок под искусственное лесовосстановление
- ▤▤▤▤▤ Проектируемые минерализованные полосы

